

94

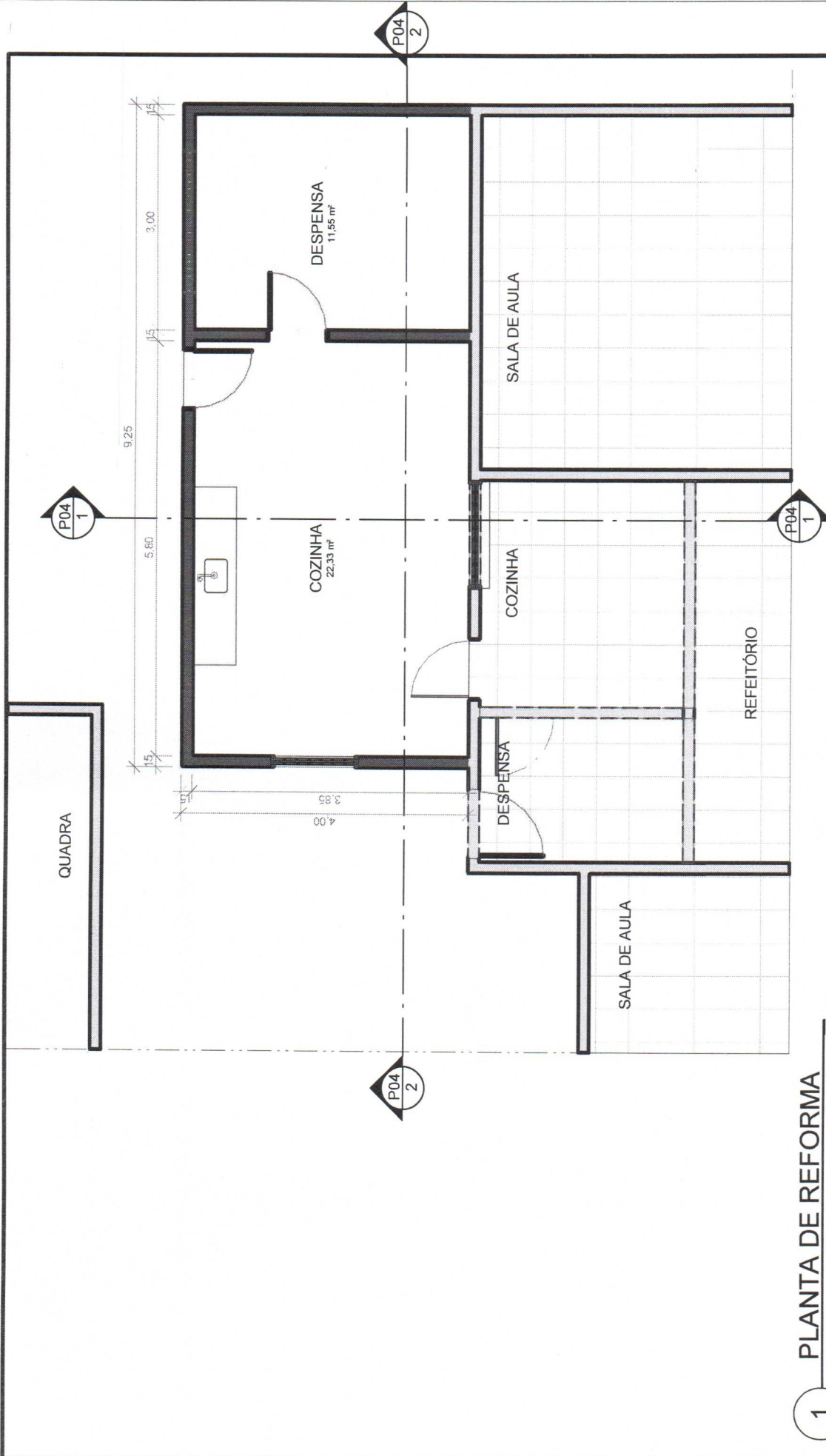

1 PLANTA DE REFORMA  
 ESCALA 1:75

<b>P01</b> /04 ESCALAS	PROJETO: REFORMA E AMPLIAÇÃO ESCOLA JÚLIA LOCAL: PIÓCA PROPRIETÁRIO: PREFEITURA MUN. ITAPOROROCA		DATA JUNHO 2020
	DESENHO(S) PLANTA BAIXA REFORMA		

*[Handwritten Signature]*

ARQ. LIVIA ROQUE FERNANDES DE SOUZA  
 CAU: A71577-8

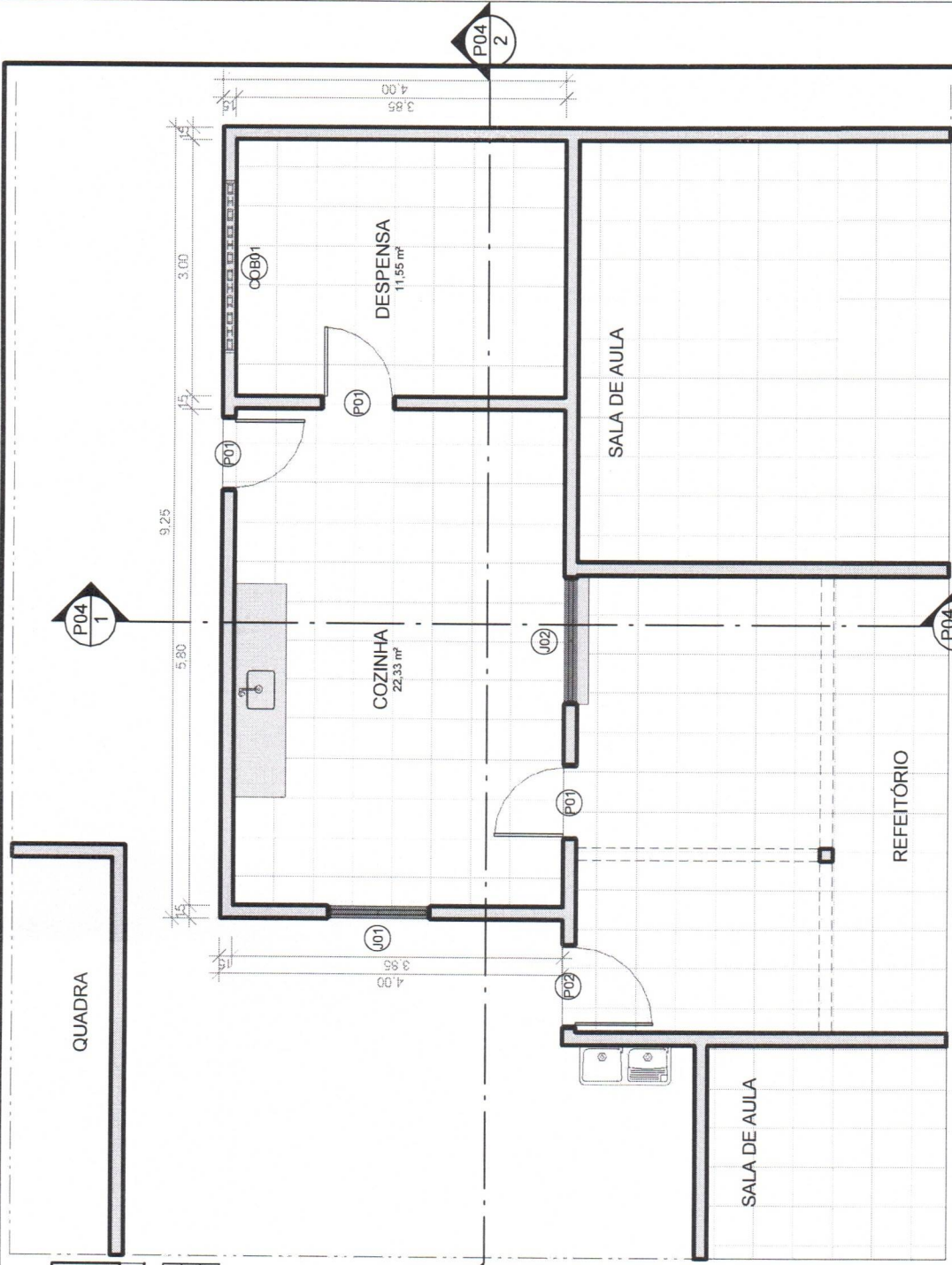

**QUANTITATIVO DE ESQUADRIAS**

CÓD	QT	LAR.	ALT.	PEITORIL	PER.	ÁREA
J01	1	1,200	0,800	1,300	4,000	0,96 m²
J02	1	1,500	1,100	1,000	5,200	1,65 m²
COB01	1	2,000	0,400	1,600	4,800	0,80 m²

**QUANTITATIVO DE PORTAS**

CÓD	QT	LAR.	ALT.	PER.	ÁREA
3					
P01	3	0,860	2,100	5,060	1,81 m²
P02	1	0,960	2,100	5,160	2,02 m²

1 PLANTA BAIXA FINAL  
ESCALA 1:75

ARQ. LIVIA ROQUE FERNANDES DE SOUZA  
CAU: A71577-8

<p><b>P02</b> /04</p> <p>ESCALAS</p>	<p>PROJETO: REFORMA E AMPLIAÇÃO ESCOLA JÚLIA</p> <p>LOCAL: PIÓCA</p> <p>PROPRIETÁRIO: PREFEITURA MUN. ITAPOROROCA</p>	
	<p>DESENHO(S) PLANTA BAIXA FINAL</p>	<p>DATA JUNHO 2020</p>



QUADRA

10,25  
9,25

50

QUANTITATIVO TELHADO		
TIPO	ÁREA	DESCRIÇÃO
Telha canal	54,17 m <sup>2</sup>	Telha canal
Telha canal	45,43 m <sup>2</sup>	Telha canal
Telha canal: 2	99,60 m <sup>2</sup>	
Total geral: 2	99,60 m <sup>2</sup>	

Telha canal	54,17 m <sup>2</sup>	Telha canal
Telha canal	45,43 m <sup>2</sup>	Telha canal
Telha canal: 2	99,60 m <sup>2</sup>	
Total geral: 2	99,60 m <sup>2</sup>	

QUANTITATIVO FORRO		
TIPO	ÁREA	DESCRIÇÃO
Forro_Gesso_acartonado	22,33 m <sup>2</sup>	Gesso Acartonado
Forro_Gesso_acartonado	11,55 m <sup>2</sup>	Gesso Acartonado
Forro_Gesso_acartonado	16,47 m <sup>2</sup>	Gesso Acartonado
Forro_Gesso_acartonado	16,47 m <sup>2</sup>	Gesso Acartonado
Forro_Gesso_acartonado	66,81 m <sup>2</sup>	
: 4	66,81 m <sup>2</sup>	
Total geral: 4	66,81 m <sup>2</sup>	

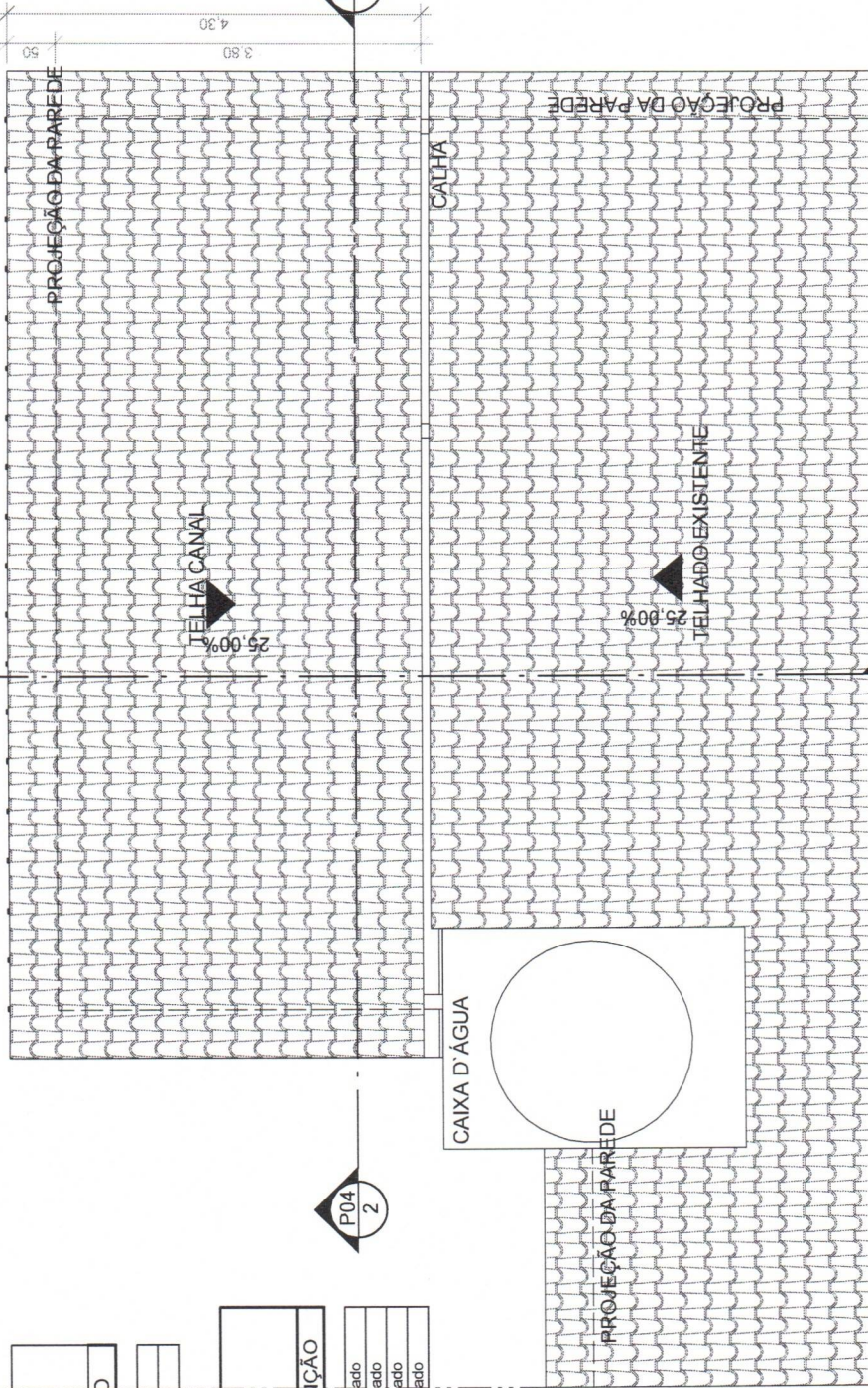

1 PLANTA DE COBERTA  
ESCALA 1:75

*[Handwritten Signature]*

ARQ. LIVIA ROQUE FERNANDES DE SOUZA  
CAU: A71577-8

P03 /04

PROJETO: REFORMA E AMPLIAÇÃO ESCOLA JÚLIA  
LOCAL: PIÓCA  
PROPRIETÁRIO: PREFEITURA MUN.ITAPOROCA  
DESENHO(S) PLANTA DE COBERTA



DATA JUNHO 2020



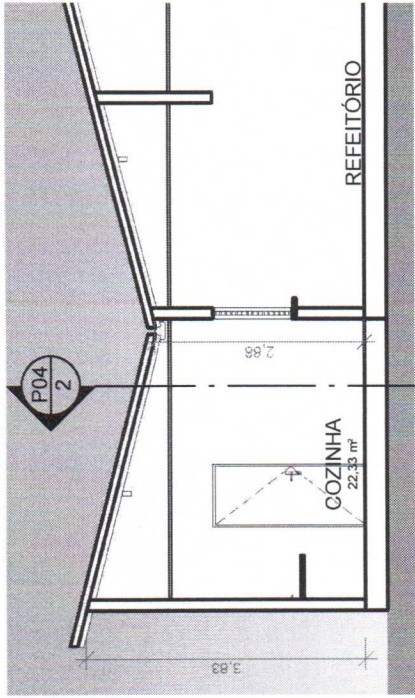

1  
CORTE A  
ESCALA 1 : 100

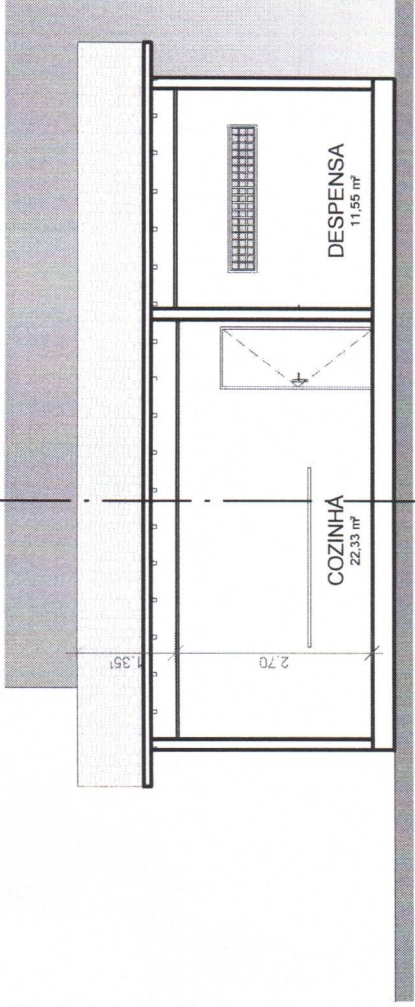

2  
CORTE B  
ESCALA 1 : 100

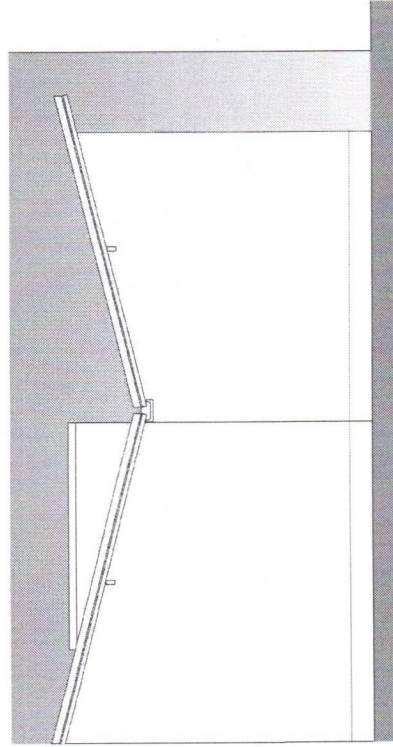

3  
LIVIAÇÃO LATERAL  
ESCALA 1 : 100

*[Handwritten signature]*

ARQ. LIVIA ROQUE FERNANDES DE SOUZA  
CAU: A71577-8

**P04**  
/04  
ESCALAS

PROJETO: REFORMA E AMPLIAÇÃO ESCOLA JÚLIA  
LOCAL: PIÓCA  
PROPRIETÁRIO: PREFEITURA MUN. ITAPOROROCA  
DESENHO(S) CORTES E ELEVAÇÃO



DATA JUNHO 2020

97

**CAU/BR**Conselho de Arquitetura  
e Urbanismo do Brasil

Registro de Responsabilidade Técnica - RRT

**RRT 12092076****Verificar Autenticidade**

98

## 1. RESPONSÁVEL TÉCNICO

Nome Civil/Social: Lívia Roque Fernandes de Souza  
Título Profissional: Arquiteto(a) e UrbanistaCPF: 075.XXX.XXX-73  
Nº do Registro: 000A715778

## 2. DETALHES DO RRT

Nº do RRT: SI12092076I00CT001  
Data de Cadastro: 21/06/2022  
Data de Registro: 29/06/2022  
Tipologia: EducacionalModalidade: RRT SIMPLES  
Forma de Registro: INICIAL  
Forma de Participação: INDIVIDUAL

### 2.1 Valor do RRT

Valor do RRT: R\$108,69

Pago em: 28/06/2022

## 3. DADOS DO SERVIÇO/CONTRATANTE

### 3.1 Serviço 001

Contratante: PREFEITURA MUNICIPAL DE ITAPOROROCA  
Tipo: Órgão Público  
Valor do Serviço/Honorários: R\$0,00CPF/CNPJ: 09.XXX.XXX/0001-78  
Data de Início: 21/06/2022  
Data de Previsão de Término:  
26/08/2022

#### 3.1.1 Dados da Obra/Serviço Técnico

CEP: 58275000 Nº: S N  
Logradouro: IPIOCA Complemento: MARGENS DA PB 057  
Bairro: IPIOCA Cidade: ITAPOROROCA  
UF: PB Longitude: Latitude:

#### 3.1.2 Descrição da Obra/Serviço Técnico

PROJETO DE REFORMA DA COZINHA DA ESCOLA JULIA VALDEVINO

#### 3.1.3 Declaração de Acessibilidade

Declaro o atendimento às regras de acessibilidade previstas em legislação e em normas técnicas pertinentes para as edificações abertas ao público, de uso público ou privativas de uso coletivo, conforme § 1º do art. 56 da Lei nº 13146, de 06 de julho de 2015.

#### 3.1.4 Dados da Atividade Técnica

Grupo: PROJETO  
Atividade: 1.1.3 - Projeto arquitetônico de reformaQuantidade: 37  
Unidade: metro quadrado

## 4. RRT VINCULADO POR FORMA DE REGISTRO

Nº do RRT	Contratante	Forma de Registro	Data de Registro
<b>SI12092076I00CT001</b>	<b>PREFEITURA MUNICIPAL DE ITAPOROROCA</b>	<b>INICIAL</b>	<b>21/06/2022</b>





**CAU/BR**

Conselho de Arquitetura  
e Urbanismo do Brasil

Registro de Responsabilidade Técnica - RRT

RRT 12092076



Verificar Autenticidade

## 5. DECLARAÇÃO DE VERACIDADE

Declaro para os devidos fins de direitos e obrigações, sob as penas previstas na legislação vigente, que as informações cadastradas neste RRT são verdadeiras e de minha responsabilidade técnica e civil.

## 6. ASSINATURA ELETRÔNICA

Documento assinado eletronicamente por meio do SICCAU do arquiteto(a) e urbanista Livia Roque Fernandes de Souza, registro CAU nº 000A715778, na data e hora: 21/06/2022 16:31:58, com o uso de login e de senha. O **CPF/CNPJ** está oculto visando proteger os direitos fundamentais de liberdade, privacidade e o livre desenvolvimento da personalidade da pessoa natural (**LGPD**)

A autenticidade deste RRT pode ser verificada em: <https://siccau.caubr.gov.br/app/view/sight/externo?form=Servicos>, ou via QRCode.