



ESTADO DA PARAÍBA  
PREFEITURA MUNICIPAL DE ITAPOROROCA  
SETOR DE CONTRATAÇÃO

## EDITAL - Licitação

PROCESSO ADMINISTRATIVO Nº 260331CE00002  
LICITAÇÃO Nº. 00002/2026  
MODALIDADE: CONCORRÊNCIA ELETRÔNICA  
CRITÉRIO: MENOR PREÇO POR ITEM  
LEGISLAÇÃO: LEI 14.133/2021

Órgão Realizador do Certame:  
PREFEITURA MUNICIPAL DE ITAPOROROCA  
RUA CONEGO FAUSTINO JORGE DE CARVALHO, SN - CENTRO - ITAPOROROCA - PB.  
CEP: 58275-000 - E-mail: pmllicitacao2013@hotmail.com - Tel.: (083) 32941112.

O Órgão Realizador do Certame acima qualificado, inscrito no CNPJ 09.165.176/0001-78, doravante **denominado simplesmente ORC**, torna público para conhecimento de quantos possam interessar que fará realizar através da Comissão de Contratação, doravante denominada Comissão, sediada no endereço acima, às 08:00 horas do dia 22 de Abril de 2026, por meio do site abaixo indicado, licitação na modalidade Concorrência nº 00002/2026, na forma eletrônica, com critério de julgamento menor preço por item, e sob o regime de empreitada por preço global; tudo de acordo com este instrumento e em observância a Lei Federal nº 14.133, de 1º de Abril de 2021; Lei Complementar nº 123, de 14 de Dezembro de 2006; Instrução Normativa nº 73 SEGES/ME, de 30 de Setembro de 2022; e legislação pertinente, consideradas as alterações posteriores das referidas normas; conforme os critérios e procedimentos a seguir definidos, almejando obter a melhor proposta para: Contratação de empresa especializada no ramo de construção civil para executar os serviços de construção do GINASIO POLIESPORTIVO IRENE LINO, conforme projetos, planilhas e especificações técnicas.

**Data de abertura da sessão pública: 22/04/2026. Horário: 08:00 - horário de Brasília.**  
Data para início da fase de lances: 24/04/2026. Horário: 08:30 - horário de Brasília.  
Local: [www.bnccompras.com](http://www.bnccompras.com)

### 1.0.DO OBJETO

- 1.1.Constituí objeto da presente licitação: Contratação de empresa especializada no ramo de construção civil para executar os serviços de construção do GINASIO POLIESPORTIVO IRENE LINO, conforme projetos, planilhas e especificações técnicas.
- 1.2.As especificações do objeto ora licitado - quantitativo e condições -, encontram-se devidamente detalhadas no correspondente Termo de Referência - Anexo I deste instrumento.
- 1.3.A licitação será realizada em um único item.
- 1.4.O critério de julgamento adotado será o menor preço, observadas as exigências contidas neste instrumento e seus anexos quanto às especificações do objeto.
- 1.5.A contratação acima descrita, que será processada nos termos deste instrumento convocatório, especificações técnicas e informações complementares que o acompanham, quando for o caso, justifica-se: Pela necessidade da devida efetivação de serviço para suprir demanda específica - Contratação de empresa especializada no ramo de construção civil para executar os serviços de construção do GINASIO POLIESPORTIVO IRENE LINO, conforme projetos, planilhas e especificações técnicas - considerada oportuna e imprescindível, bem como relevante medida de interesse público; e ainda, pela necessidade de desenvolvimento de ações continuadas para a promoção de atividades pertinentes, visando à maximização dos recursos em relação aos objetivos programados, observadas as diretrizes e metas definidas nas ferramentas de planejamento aprovadas.
- 1.6.Na referida contratação será concedido tratamento diferenciado e simplificado para as Microempresas, Empresas de Pequeno Porte e Equiparados, nos limites previstos da Lei 123/06, consideradas as hipóteses e condições determinadas no Art. 4º, da Lei 14.133/21. Todavia, serão afastados os benefícios estabelecidos nos Arts. 47 e 48, por estarem presentes, de forma isolada ou simultânea, as situações previstas nos Incisos II e III, do Art. 49, todos da Lei 123/06.
- 1.7.Todas as referências de tempo neste Edital, no respectivo aviso e durante a sessão pública obedecerão ao horário de Brasília - DF.

### 2.0.DA IMPUGNAÇÃO AO EDITAL E DO PEDIDO DE ESCLARECIMENTO

- 2.1.Informações ou esclarecimentos sobre esta licitação, serão prestados nos horários normais de expediente: das 08:00 as 12:00 horas.
- 2.2.Qualquer pessoa - cidadão ou licitante - é parte legítima para impugnar o Edital deste certame por irregularidade ou para solicitar esclarecimento sobre os seus termos, devendo encaminhar o respectivo pedido, dirigido à Comissão, até 03 (três) dias úteis antes da data de abertura da sessão pública, por meio eletrônico, exclusivamente, da seguinte forma;

2.2.1.No endereço: [www.bnccompras.com](http://www.bnccompras.com).

2.3.A Comissão responderá aos pedidos de esclarecimentos ou impugnação no prazo de até três dias úteis, contado da data de seu recebimento, limitado ao último dia útil anterior à data da abertura do certame, e poderá requisitar subsídios formais aos responsáveis pela elaboração deste Edital e dos seus anexos.

2.4.A impugnação não possui efeito suspensivo, sendo a sua concessão medida excepcional que deverá ser motivada pela Comissão, nos autos do processo de licitação.

2.5.Acolhida a impugnação contra o Edital, será definida e publicada nova data para realização do certame, observados os prazos fixados na norma vigente.

2.6.As respostas aos pedidos de esclarecimentos e impugnações serão divulgadas em sítio eletrônico oficial do ORC e no sistema, dentro do prazo estabelecido no item 2.3, e vincularão os participantes e a Administração.

### **3.0.DOS ELEMENTOS PARA LICITAÇÃO**

3.1.Aos participantes serão fornecidos os seguintes elementos que integram este Edital para todos os fins e efeitos:

3.1.1.ANEXO I - TERMO DE REFERÊNCIA - ESPECIFICAÇÕES;

3.1.2.ANEXO II - MODELO DE DECLARAÇÃO - de não empregar menor;

3.1.3.ANEXO III - MODELO DE DECLARAÇÃO - que a proposta compreende a integralidade dos custos;

3.1.4.ANEXO IV - MINUTA DO CONTRATO;

3.1.5.ANEXO V - MODELOS DE DECLARAÇÕES - cumprimento de requisitos normativos;

3.1.6.ANEXO VI - ESTUDO TÉCNICO PRELIMINAR - ETP.

3.2.A obtenção do Edital será feita da seguinte forma:

3.2.1.Pelos endereços eletrônicos:

3.2.1.1.[www.itapororoca.pb.gov.br](http://www.itapororoca.pb.gov.br);

3.2.1.2.[www.tce.pb.gov.br](http://www.tce.pb.gov.br); e

3.2.1.3.[www.bnccompras.com](http://www.bnccompras.com).

3.3.Salienta-se que é parte integrante do presente instrumento convocatório, na forma de anexo, o correspondente Estudo Técnico Preliminar - ETP, documento constitutivo da primeira etapa do planejamento de uma contratação que caracteriza o interesse público envolvido e a sua melhor solução; em atendimento ao requisito de publicidade determinado na norma vigente, que exige a publicação conjunta desses estudos com o respectivo Edital para garantir plena transparência e competitividade.

### **4.0.DO SUPORTE LEGAL**

4.1.Esta licitação reger-se-á pela Lei Federal nº 14.133, de 1º de Abril de 2021; Lei Complementar nº 123, de 14 de Dezembro de 2006; Instrução Normativa nº 73 SEGES/ME, de 30 de Setembro de 2022; e legislação pertinente, consideradas as alterações posteriores das referidas normas; que ficam fazendo partes integrantes deste Edital, independente de transcrição.

### **5.0.DO PRAZO E DOS RECURSOS ORÇAMENTÁRIOS**

5.1.O prazo máximo para a execução do objeto ora licitado, conforme suas características e as necessidades do ORC, e que admite prorrogação nas condições e hipóteses previstas na Lei 14.133/21, está abaixo indicado e será considerado a partir da assinatura do Contrato:

Início: 3 (três) dias;

Conclusão: 8 (oito) meses.

5.2.O prazo de vigência do correspondente contrato será determinado: 8 (oito) meses, considerado da data de sua assinatura; podendo ser prorrogado, nas hipóteses e nos termos dos Arts. 105 a 114, da Lei 14.133/21, especialmente as disposições do Art. 107, por tratar-se esta contratação, de serviço contínuo.

5.3.As despesas decorrentes do objeto deste certame, correrão por conta da seguinte dotação:

Recursos não Vinculados de Impostos:

05.000 Secretaria de Educação

12 361 0721 1007 Const/Ampl/Reforma de Ginásios, Quadras e Módulos Esportivos Educacionais

000056 4490.5199 OBRAS E INSTALAÇÕES

000057 4490.5199 OBRAS E INSTALAÇÕES.

5.4.A dotação relativa a exercícios financeiros subsequentes, quando for o caso, será indicada após aprovação da Lei Orçamentária respectiva e liberação do crédito correspondente, podendo ser realizada mediante apostilamento.

### **6.0.DAS CONDIÇÕES DE PARTICIPAÇÃO**

6.1.A licitação será realizada à distância e em sessão pública, por meio do sistema disponível no endereço eletrônico: [www.bnccompras.com](http://www.bnccompras.com).

6.2.Deverão ser observadas as normas e procedimentos estabelecidos pelo provedor do sistema, disponíveis no referido sítio eletrônico para acesso ao sistema e operacionalização.

6.3.Caberá ao licitante interessado em participar deste certame, acompanhar as operações no sistema eletrônico durante o processo licitatório e responsabilizar-se pelo ônus decorrente da perda de negócios diante da inobservância de mensagens emitidas pela Administração ou de sua desconexão; e comunicar imediatamente ao provedor do sistema qualquer acontecimento que possa comprometer o sigilo ou a segurança, para imediato bloqueio de acesso.

6.4.A participação neste certame é aberta a quaisquer interessados, inclusive as Microempresas e Empresas de Pequeno Porte, nos termos da legislação vigente.

6.5.Não poderão participar os interessados:

6.5.1.Que não atendam às condições deste Edital e seus anexos;

6.5.2. Estrangeiros que não tenham representação legal no Brasil com poderes expressos para receber citação e responder administrativa ou judicialmente;

6.5.3. Que estejam sob falência, concurso de credores, concordata ou em processo de dissolução ou liquidação;

6.5.4. Proibidos de participar de licitações e celebrar contratos administrativos, na forma da legislação vigente;

6.5.5. Cujo estatuto ou contrato social não incluir o objeto desta licitação; e

6.5.6. Que se enquadrem nas vedações previstas no Art. 14, da Lei 14.133/21.

**6.6.0 presente Edital não possibilitará a participação das pessoas físicas:** Consideradas as características e propriedades do objeto desta contratação, entende-se pela impossibilidade de participação da pessoa física, quer pelos próprios atributos do objeto, quer pelos requisitos exigidos para habilitação dos interessados; haja vista que para a sua devida execução, poderão ser demandados recursos financeiros ou uma estrutura de equipamentos e instalações, ou até a pluralidade de profissionais, incompatíveis para uma pessoa física. Nesses termos, conclui-se que a capacidade de uma pessoa física de garantir a execução da contratação, observadas ainda a dinâmica do mercado e a legislação pertinente, é bem menor que a de uma empresa, representando um potencial prejuízo para a Administração.

6.7. É permitida a participação de pessoas jurídicas que estejam reunidas em consórcio, observadas as seguintes normas:

6.7.1. Comprovação da existência de compromisso público ou particular de constituição de consórcio, subscrito pelos consorciados, com indicação da empresa líder do consórcio, que será responsável por sua representação perante o ORC;

6.7.2. Apresentação dos documentos de habilitação exigidos neste instrumento, por parte de cada consorciado, com admissão, quando for o caso, para efeito de habilitação técnica, do somatório dos quantitativos de cada consorciado e, para efeito de habilitação econômico-financeira, do somatório dos valores de cada consorciado:

6.7.2.1. Será estabelecido para o consórcio acréscimo de 30% (trinta por cento) sobre o valor exigido de licitante individual para a habilitação econômico-financeira. O referido acréscimo não se aplica aos consórcios compostos, em sua totalidade, de microempresas e pequenas empresas, assim definidas em lei;

6.7.3. Impedimento de a empresa consorciada participar, na mesma licitação, de mais de um consórcio ou de forma isolada;

6.7.4. Responsabilidade solidária dos integrantes pelos atos praticados em consórcio, tanto na fase de licitação quanto na de execução do contrato;

6.7.5. O licitante vencedor é obrigado a promover, antes da celebração do contrato, a constituição e o registro do consórcio, nos termos do respectivo compromisso anteriormente subscrito pelos consorciados;

6.7.6. A substituição de consorciado deverá ser expressamente autorizada pelo ORC e condicionada à comprovação de que a nova empresa do consórcio possui, no mínimo, os mesmos quantitativos para efeito de habilitação técnica e os mesmos valores para efeito de qualificação econômico-financeira apresentados pela empresa substituída para fins de habilitação do consórcio no processo licitatório que originou o contrato; e

6.7.7. A proposta será enviada pela empresa responsável pelo consórcio.

**6.8. Não será permitida a participação de sociedades cooperativas:** Pela natureza do objeto desta contratação e, ainda, observado o modo como é usualmente executado no mercado em geral, entende-se presentes, de forma isolada ou simultânea, aspectos que desnaturam a atuação típica de uma cooperativa, seja pela própria natureza do objeto, seja a necessidade de subordinação jurídica entre o particular contratado e o obreiro, bem como de pessoalidade e habitualidade. Portanto, a participação de cooperativas potencializa a ocorrência de violação a princípios da licitação, como os da legalidade, economicidade e eficiência, expondo a Administração a vários riscos, dentre os quais o de enfrentar situações ambíguas e questionamentos legais, uma vez que as cooperativas possuem normas próprias das empresas tradicionais, afetando a segurança jurídica do certame; de ter que arcar com eventuais obrigações trabalhistas subsidiariamente; e a dificuldade de responsabilização e controle devido à natureza peculiar das cooperativas.

**6.9. CONDIÇÕES ESPECÍFICAS:** O licitante deverá atender aos requisitos abaixo e os respectivos comprovantes, obrigatoriamente, integrarão a documentação para fins de habilitação:

6.9.1. Comprovação de avaliação prévia do local de execução dos serviços, feita através de uma das seguintes opções a critério do licitante: a) Declaração formal assinada pelo responsável técnico do licitante, em substituição da referida vistoria prévia, contendo a identificação da empresa e do signatário, local e data, e basicamente com os seguintes termos: ► "DECLARAMOS sob as penalidades da lei, que temos conhecimento pleno das condições e peculiaridades inerentes à natureza dos trabalhos relativamente ao objeto da Concorrência Eletrônica nº 00002/2026, assumindo total responsabilidade por esse fato e informando que não o utilizaremos para quaisquer questionamentos futuros que ensejem avanços técnicos ou financeiras com a Prefeitura Municipal de Itapororoca - PB" ◄. **Deverá ser reconhecida a firma em cartório do respectivo signatário;** b) Vistoria prévia ao local de execução dos serviços, a ser realizada pelo responsável técnico da empresa até o último dia útil que anteceder a licitação. O correspondente atestado de vistoria deverá ser formalmente elaborado pelo próprio licitante e assinado pelo seu responsável técnico, contendo a identificação da empresa e do signatário, a data que foi efetuada a vistoria, e basicamente com os seguintes termos: ► "ATESTAMOS sob as penalidades da lei, que vistoriamos o local de execução dos serviços e tomamos pleno conhecimento das condições e peculiaridades inerentes à natureza dos trabalhos relativamente ao objeto da Concorrência Eletrônica nº 00002/2026, realizada pela Prefeitura Municipal de Itapororoca - PB" ◄. **Deverá ser reconhecida a firma em cartório do respectivo signatário.**

6.9.1.1.No caso do licitante optar por realizar a vistoria prévia ao local de execução dos serviços, deverá comunicar ao Órgão de Contratação com a devida antecedência, observado o prazo máximo para realização da referida vistoria, necessária para que seja feito o devido agendamento junto ao setor competente do ORC que disponibilizará data e horário diferentes para os eventuais interessados.

6.9.2.Comprovação de qualificação técnico-profissional, através da **apresentação de Profissional**, devidamente registrado no conselho profissional competente, detentor de atestado de responsabilidade técnica por execução de obra ou serviço de características semelhantes às parcelas de maior relevância ou valor significativo do objeto da presente licitação, que foram determinadas nos termos da norma vigente; abaixo indicadas. O referido atestado, que no caso é representado pela Certidão de Acervo Técnico - CAT emitida pelo conselho profissional competente, só será aceita se acompanhada da comprovação de que o Profissional apresentado pertence ao quadro da empresa ou dele fará parte caso seja vencedora do presente certame. Tal comprovação poderá ser feita através da apresentação de qualquer um dos seguintes documentos, a critério do licitante: a) cópia da Carteira de Trabalho e Previdência Social - CTPS assinada ou da ficha de Registro do Empregado; b) instrumento de contrato de prestação de serviços regido pela legislação civil comum, devidamente registrado no registro público, nos termos do Art. 221, da Lei Federal nº 10.406, de 10 de janeiro de 2002; c) ART Cargo-Função ou equivalente, emitido pelo conselho profissional competente; d) contrato social, alteração contratual ou equivalente na forma da lei, quando o responsável técnico for sócio da empresa; e) certidão de registro do licitante no conselho profissional competente, nos termos da norma vigente, dentro da data de sua validade e apenas quando essa trazer a indicação expressa do referido Profissional apresentado, como responsável técnico da empresa; f) declaração formal assinada pelo responsável técnico designado pelo licitante, detentor do correspondente acervo, contendo obrigatoriamente a identificação da empresa e do signatário, local e data, e basicamente com os seguintes termos: ► "DECLARO sob as penalidades da lei, que autorizei a apresentação do meu acervo para comprovação da capacidade técnico-profissional exigida na Concorrência Eletrônica nº. 00002/2026 e que integrarei o quadro técnico da empresa, ou lhe prestarei serviços para obra específica, caso seja vencedora do referido certame, realizado pela Prefeitura Municipal de Itapororoca - PB" ◀. **Deverá ser reconhecida a firma em cartório do respectivo signatário.** Serão admitidos os atestados referentes à execução de obras ou serviços similares de complexidade tecnológica e operacional equivalente ou superior a:

- a) Alvenaria de vedação de blocos cerâmicos furados na horizontal de 9x19x19 cm (espessura 9 cm), com argamassa de assentamento com preparo manual - AF\_12/2021 - 600,00 m<sup>2</sup>.
- b) Execução de calha em chapa de aço galvanizado nº 24, desenvolvimento de 100 cm, incluso transporte vertical - AF\_07/2019 - 250,00 m<sup>2</sup>
- c) Execução de paredes com módulos de PVC - sistema construtivo concreto-PVC, em conformidade com a ABNT NBR 17.077 / Diretriz SINAT nº 004 - Revisão 01 - 400,00 m<sup>2</sup>.
- d) Escavação manual de vala - AF\_09/2024 - 50 m<sup>3</sup>.
- e) Preparo de fundo de vala com largura menor que 1,5 m (acerto do solo natural) - AF\_08/2020 - 70 m<sup>3</sup>.
- f) Lastro de concreto magro, aplicado em blocos de coroamento ou sapatas, espessura de 5 cm - AF\_01/2024 - 50 m<sup>2</sup>.
- g) Lona plástica preta para serviços em coberturas - 350 m<sup>2</sup>.
- h) Revestimento cerâmico para piso com placas tipo esmaltada de dimensões 45x45 cm, aplicada em ambientes de área menor que 5 m<sup>2</sup> - AF\_02/2023\_PE - 100 m<sup>2</sup>.
- i) Fundo selador acrílico, aplicação manual em parede, uma demão - AF\_04/2023 - 250 m<sup>2</sup>.

6.9.2.1.0 licitante poderá apresentar mais de um profissional e atestado para comprovação da sua capacidade técnico-profissional.

6.9.2.2.Os licitantes que venham a apresentar o mesmo Profissional para comprovação da capacidade técnico-profissional serão automaticamente inabilitados.

6.9.3.Indicação, mediante apresentação de relação, do pessoal técnico, das instalações e do aparelhamento adequados e disponíveis para a realização do objeto do presente certame, bem como da qualificação de cada membro da equipe técnica que se responsabilizará pelos trabalhos. O Profissional apresentado para comprovação da capacidade técnico-profissional deverá constar dessa relação.

6.9.3.1.Os referidos profissionais indicados pelo licitante deverão participar da execução dos serviços, e será admitida a sua substituição por profissionais de experiência equivalente ou superior, desde que aprovada pelo ORC.

6.9.4.Relação dos compromissos assumidos pelo licitante que importem em diminuição da disponibilidade do pessoal técnico que se responsabilizará pelos trabalhos, contendo o rol de contratos celebrados com a iniciativa privada e com a Administração Pública, vigentes na data prevista para abertura da sessão pública deste certame, indicando o nome do contratante, o CNPJ, a data de assinatura do contrato, sua vigência, o nome e a qualificação de cada membro da equipe técnica responsável pela realização do objeto da correspondente contratação.

6.9.5.Comprovação de qualificação técnico-operacional, através de certidão ou atestado fornecido por pessoa jurídica de direito público ou privado, ou regularmente emitidos pelo conselho profissional competente, quando for o caso, **em favor do Licitante**, que demonstre a sua capacidade operacional na execução de serviços similares de complexidade tecnológica e operacional equivalente ou superior às parcelas de maior relevância ou valor significativo do objeto da presente licitação, que foram determinadas nos termos da norma vigente; abaixo indicadas. Serão admitidas as certidões ou os atestados referentes à execução de obras ou serviços similares de complexidade tecnológica e operacional equivalente ou superior a:

- a) Alvenaria de vedação de blocos cerâmicos furados na horizontal de 9x19x19 cm (espessura 9 cm), com argamassa de assentamento com preparo manual - AF\_12/2021 - 600,00 m<sup>2</sup>.
- b) Execução de calha em chapa de aço galvanizado nº 24, desenvolvimento de 100 cm, incluso transporte vertical - AF\_07/2019 - 250,00 m<sup>2</sup>
- c) Execução de paredes com módulos de PVC - sistema construtivo concreto-PVC, em conformidade com a ABNT NBR 17.077 / Diretriz SINAT nº 004 - Revisão 01 - 400,00 m<sup>2</sup>.
- d) Escavação manual de vala - AF\_09/2024 - 50 m<sup>3</sup>.
- e) Preparo de fundo de vala com largura menor que 1,5 m (acerto do solo natural) - AF\_08/2020 - 70 m<sup>3</sup>.
- f) Lastro de concreto magro, aplicado em blocos de coroamento ou sapatas, espessura de 5 cm - AF\_01/2024 -50 m<sup>2</sup>.
- g) Lona plástica preta para serviços em coberturas - 350 m<sup>2</sup>.
- h) Revestimento cerâmico para piso com placas tipo esmaltada de dimensões 45x45 cm, aplicada em ambientes de área menor que 5 m<sup>2</sup> - AF\_02/2023\_PE - 100 m<sup>2</sup>.
- i) Fundo selador acrílico, aplicação manual em parede, uma demão - AF\_04/2023 - 250 m<sup>2</sup>.

6.9.5.1.0 licitante poderá apresentar mais de uma certidão ou atestado para comprovação da sua capacidade técnico-operacional.

6.9.6. Demonstrativo da aptidão econômica do licitante para cumprir as obrigações decorrentes da futura contratação, feito através da apresentação de balanço patrimonial, demonstração de resultado de exercício e demais demonstrações contábeis dos dois últimos exercícios sociais, comprovando, **para cada exercício social**, o atendimento dos seguintes índices:

$$\begin{aligned}
 \text{LG} &= \frac{\text{Ativo Circulante} + \text{Realizável a Longo Prazo}}{\text{Passivo Circulante} + \text{Passivo não Circulante}} > 1,00 \\
 \text{SG} &= \frac{\text{Ativo Total}}{\text{Passivo Circulante} + \text{Passivo não Circulante}} > 1,00 \\
 \text{LC} &= \frac{\text{Ativo Circulante}}{\text{Passivo Circulante}} > 1,00
 \end{aligned}$$

Onde:

LG - Liquidez Geral;  
 SG - Solvência Geral;  
 LC - Liquidez Corrente.

6.9.6.1. Os indicadores fixados neste instrumento convocatório deverão ser atingidos em cada um dos dois últimos exercícios sociais, sob pena de inabilitação. No caso de a pessoa jurídica ter sido constituída há menos de dois anos, limitar-se-á ao último exercício;

6.9.6.2. Salienta-se que os índices e valores aqui previstos são os usualmente adotados para a avaliação de situação econômico-financeira suficiente para o cumprimento das obrigações decorrentes de licitações com o tipo de objeto semelhante ao deste certame;

6.9.6.3. A pessoa jurídica criada no exercício financeiro deste certame deverá apresentar o balanço de abertura, em substituição ao referido demonstrativo de aptidão econômica, hipótese em que não se aplica a exigência da comprovação do atendimento aos índices econômicos acima;

6.9.6.4. O balanço patrimonial, demonstração de resultado de exercício e demais demonstrações contábeis, referidos neste instrumento, serão exigidos com base no limite definido pela Receita Federal do Brasil para transmissão da Escrituração Contábil Digital - ECD ao Sped.

6.9.7. Relação dos compromissos assumidos pelo licitante que importem em diminuição de sua capacidade econômico-financeira, excluídas parcelas já executadas de contratações firmadas, contendo o rol de contratos celebrados com a iniciativa privada e com a Administração Pública, vigentes na data prevista para abertura da sessão pública deste certame, indicando o nome do contratante, o CNPJ, a data de assinatura do contrato, sua vigência e valor total; considerar o valor remanescente do contrato, excluindo o já executado.

**6.10. GARANTIA DE PROPOSTA:** O licitante deverá atender ao requisito abaixo e o respectivo comprovante encaminhado por meio do sistema eletrônico, quando solicitado pela Comissão, como requisito de pré-habilitação:

6.10.1. Comprovação do recolhimento de quantia a título de garantia de proposta, no valor equivalente a R\$ 13.209,54. Essa comprovação terá como referência o momento de apresentação da proposta, portanto, o prazo máximo para a "prestação" da referida garantia é **até a data e o horário previstos para abertura da sessão pública desta licitação**. Encerrada a etapa de envio de lances e após a avaliação da conformidade da proposta, em relação ao licitante provisoriamente vencedor, o referido comprovante deverá ser encaminhado por esse proponente no prazo de 2 (duas) horas, contado da solicitação da Comissão. Caberá ao licitante optar por uma das seguintes modalidades de garantia: a) caução em dinheiro ou em títulos da dívida pública emitidos sob a forma escritural, mediante registro em sistema centralizado de liquidação e de custódia autorizado pelo Banco Central do Brasil, e avaliados pelos seus valores econômicos, conforme definido pelo Ministério competente; b) seguro garantia; c) fiança bancária emitida por banco ou instituição financeira devidamente autorizada a operar no País pelo Banco Central do Brasil e deverá constar expressa renúncia do fiador aos benefícios do artigo 827 do Código Civil; d) título de capitalização custeado por pagamento único, com resgate pelo valor total, sob a modalidade de instrumento de garantia, emitido por sociedades de capitalização regulamentemente constituídas e autorizadas pelo Governo Federal. A referida garantia, quando na

modalidade caução em dinheiro, deverá ser depositada na seguinte conta: Titular - PREFEITURA MUNICIPAL DE ITAPOROROCA. Banco - Banco - BANCO DO BRASIL. Agência - 2179-2. Conta Corrente - 5557-8. Na hipótese do respectivo comprovante bancário apresentar alguma inconsistência que não permita a confirmação de depósito do valor referente à garantia, a proposta será desclassificada:

6.10.1.1.A garantia de proposta será devolvida ao licitante no prazo de 10 (dez) dias úteis, contado da assinatura do contrato ou da data em que for declarada fracassada a licitação;

6.10.1.2.Implicará execução do valor integral da garantia de proposta a recusa em assinar o contrato ou a não apresentação dos documentos para a contratação;

6.10.1.3.Não sendo comprovado o recolhimento da correspondente quantia a título de garantia de proposta conforme as disposições deste item, inclusive se for realizado posteriormente a data e o horário previstos para abertura da sessão pública desta licitação, a respectiva proposta será desclassificada.

#### **7.0.DO CREDENCIAMENTO**

7.1.Poderão participar desta Concorrência os interessados que estiverem previamente credenciados no sistema eletrônico de disputa à distância utilizado pelo ORC, acessando o seguinte endereço eletrônico: [www.bnccompras.com](http://www.bnccompras.com).

7.2.Os interessados deverão atender às condições e procedimento constantes do referido site, cujo credenciamento implica a responsabilidade do licitante ou de seu representante legal e a presunção de sua capacidade técnica para realização das transações inerentes ao certame.

7.3.O licitante responsabiliza-se exclusiva e formalmente pelas transações efetuadas em seu nome, assume como firmes e verdadeiras suas propostas e seus lances, inclusive os atos praticados, diretamente ou por seu representante, excluída a responsabilidade do provedor do sistema eletrônico ou do ORC por eventuais danos decorrentes de uso indevido das credenciais de acesso, ainda que por terceiros.

7.4.É de responsabilidade do cadastrado conferir a exatidão dos seus dados cadastrais no referido sistema e mantê-los atualizados junto aos órgãos responsáveis pela informação, devendo proceder, imediatamente, à correção ou à alteração dos registros tão logo identifique incorreção ou aqueles se tornem desatualizados.

7.5.A não observância do disposto no item anterior poderá ensejar desclassificação no momento da habilitação.

#### **8.0.DA APRESENTAÇÃO DA PROPOSTA E DOS DOCUMENTOS DE HABILITAÇÃO**

8.1.Na presente licitação, a fase de habilitação antecederá as fases de apresentação de propostas e lances e de julgamento, nos termos do Art. 17, § 1º, da Lei 14.133/21. Portanto os licitantes encaminharão, exclusivamente por meio do sistema eletrônico até a data e o horário estabelecidos para abertura da sessão pública, simultaneamente os documentos de HABILITAÇÃO e a PROPOSTA com o preço, observado o disposto neste Edital quanto a documentação exigida para fins de habilitação.

8.2.No cadastramento da proposta inicial, o licitante declarará, em campo próprio do sistema, relativamente às declarações necessárias e obrigatórias, sem prejuízo da exigência de outras declarações previstas em legislação específica e na Lei 14.133/21; tais como:

8.2.1.Que está ciente e concorda com as condições contidas no Edital e seus anexos, bem como de que a proposta apresentada compreende a integralidade dos custos para atendimento dos direitos trabalhistas assegurados na Constituição Federal, nas leis trabalhistas, nas normas infralegais, nas convenções coletivas de trabalho e nos termos de ajustamento de conduta vigentes na data de sua entrega em definitivo e que cumpre plenamente os requisitos de habilitação definidos no instrumento convocatório.

8.2.2.Que não emprega menor de 18 anos em trabalho noturno, perigoso ou insalubre e não emprega menor de 16 anos, salvo menor, a partir de 14 anos, na condição de aprendiz, nos termos do Art. 7º, XXXIII, da Constituição Federal.

8.2.3.Que não possui, em sua cadeia produtiva, empregados executando trabalho degradante ou forçado, observando o disposto nos Incisos III e IV, do Art. 1º e no Inciso III, do Art. 5º da Constituição Federal.

8.2.4.Que cumpre as exigências de reserva de cargos para pessoa com deficiência e para reabilitado da Previdência Social, previstas em Lei e em outras normas específicas.

8.3.O licitante enquadrado como Microempresa ou Empresa de Pequeno Porte deverá declarar, ainda, em campo próprio do sistema eletrônico, que cumpre os requisitos estabelecidos no Art. 3º, da Lei 123/06, estando apto a usufruir do tratamento favorecido previsto em seus Arts. 42 a 49, observado o disposto nos §§ 1º ao 3º, do Art. 4º, da Lei 14.133/21:

8.3.1.No item exclusivo para participação de microempresas e empresas de pequeno porte, a assinalação do campo "não" impedirá o prosseguimento no certame, para aquele item; e

8.3.2.Nos itens em que a participação não for exclusiva para microempresas e empresas de pequeno porte, a assinalação do campo "não" apenas produzirá o efeito de o licitante não ter direito ao tratamento favorecido previsto na Lei 123/06, mesmo que microempresa ou empresa de pequeno porte.

8.4.Os licitantes poderão retirar ou substituir a proposta ou os documentos de habilitação, anteriormente inseridos no sistema, até a abertura da sessão pública.

8.5.Não haverá ordem de classificação na etapa de apresentação da proposta e dos documentos de habilitação pelo licitante, o que ocorrerá somente após os procedimentos de abertura da sessão pública e da fase de envio de lances.

8.6.Serão disponibilizados para acesso público os documentos que compõem a proposta dos licitantes convocados para apresentação de propostas finais, após a fase de envio de lances.

8.7.Desde que disponibilizada a funcionalidade no sistema, o licitante poderá parametrizar o seu valor final mínimo quando do cadastramento da proposta e obedecerá às seguintes regras:

8.7.1.A aplicação do intervalo mínimo de diferença de valores, que incidirá tanto em relação aos lances intermediários quanto em relação ao lance que cobrir a melhor oferta; e

8.7.2.Os lances serão de envio automático pelo sistema, respeitado o valor final mínimo estabelecido e o intervalo de que trata o subitem anterior.

8.8.0 valor final mínimo parametrizado no sistema poderá ser alterado pelo fornecedor durante a fase de disputa, sendo vedado valor superior a lance já registrado por ele no sistema.

8.9.0 valor final mínimo parametrizado possuirá caráter sigiloso para os demais licitantes e para o ORC, podendo ser disponibilizado estrita e permanentemente aos órgãos de controle externo e interno.

8.10.Caberá ao licitante acompanhar as operações no sistema eletrônico durante o processo licitatório e se responsabilizar pelo ônus decorrente da perda de negócios diante da inobservância de mensagens emitidas pela Administração ou de sua desconexão.

8.11.0 licitante deverá comunicar imediatamente ao provedor do sistema qualquer acontecimento que possa comprometer o sigilo ou a segurança, para imediato bloqueio de acesso.

8.12.A falsidade de declaração relativa ao cumprimento de qualquer condição sujeitará o licitante às sanções previstas na Lei 14.133/21, e neste Edital. A Comissão poderá promover diligência destinada a esclarecer as informações declaradas.

#### **9.0.DO PREENCHIMENTO DA PROPOSTA**

9.1.0 licitante deverá enviar sua **PROPOSTA** mediante o preenchimento, no sistema eletrônico, de todos os campos necessários e obrigatórios para o exame de forma objetiva da sua real adequação e exequibilidade, tais como:

9.1.1.Valor unitário do item: expresso em moeda corrente nacional;

9.1.2.Quantidade: conforme fixada no Termo de Referência - Anexo I;

9.1.3.Descrição do objeto: contendo as informações similares à especificação do Termo de Referência - Anexo I.

9.2.Todas as especificações do objeto contidas na proposta vinculam o Contratado.

9.3.Será cotado um único preço para cada item, com a utilização de duas casas decimais.

9.4.A quantidade de unidade a ser cotada está fixada no Termo de Referência - Anexo I.

9.5.A apresentação das propostas implica obrigatoriedade do cumprimento das disposições nelas contidas, em conformidade com o que dispõe este Edital e seus anexos, assumindo o proponente o compromisso de executar o objeto licitado nos seus termos, bem como de fornecer os materiais, equipamentos, ferramentas e utensílios necessários, em quantidades e qualidades adequadas à perfeita execução contratual, promovendo, quando requerido, sua substituição.

9.6.No valor proposto estará incluso todos os custos operacionais, encargos previdenciários, trabalhistas, tributários, comerciais e quaisquer outros que incidam direta ou indiretamente na execução dos serviços.

9.7.0 preço ofertado, tanto na proposta inicial, quanto na etapa de lances, será de exclusiva responsabilidade do licitante, não lhe assistindo o direito de pleitear qualquer alteração, sob alegação de erro, omissão ou qualquer outro pretexto.

9.8.Se o regime tributário da empresa implicar o recolhimento de tributos em percentuais variáveis, a cotação adequada será a que corresponde à média dos efetivos recolhimentos da empresa nos últimos doze meses.

9.9.Independentemente do percentual de tributo inserido na planilha, no pagamento serão retidos na fonte os percentuais estabelecidos na legislação vigente.

9.10.Os licitantes devem respeitar os preços máximos estabelecidos nas normas de regência de contratações públicas federais, quando participarem de licitações públicas.

9.11.As propostas ficarão disponíveis no sistema eletrônico e **qualquer elemento que possa identificar o licitante importa desclassificação da proposta** correspondente, sem prejuízo das sanções previstas neste Edital.

#### **10.0.DA ABERTURA DA SESSÃO, CLASSIFICAÇÃO DAS PROPOSTAS E FORMULAÇÃO DE LANCES**

10.1.A abertura da presente licitação dar-se-á automaticamente em sessão pública, por meio de sistema eletrônico, na data, horário e local indicados neste Edital.

10.2.Os licitantes poderão retirar ou substituir a proposta ou os documentos de habilitação, anteriormente inseridos no sistema, até a abertura da sessão pública:

10.2.1.Será desclassificada a proposta que identifique o licitante;

10.2.2.A desclassificação será sempre fundamentada e registrada no sistema, com acompanhamento em tempo real por todos os participantes;

10.2.3.A não desclassificação da proposta não impede o seu julgamento definitivo em sentido contrário, levado a efeito na fase de aceitação.

10.3.0 sistema ordenará automaticamente as propostas classificadas, sendo que somente estas participarão da fase de lances.

10.4.0 sistema disponibilizará campo próprio para troca de mensagens entre a Comissão e os licitantes.

10.5.Iniciada a fase competitiva, os licitantes poderão encaminhar lances exclusivamente por meio do sistema eletrônico, sendo imediatamente informados do seu recebimento e do valor consignado no registro:

10.5.1.0 lance deverá ser ofertado pelo valor unitário do item.

10.6.Os licitantes poderão oferecer lances sucessivos, observados o horário fixado para abertura da sessão e as regras estabelecidas neste Edital.

10.7.0 licitante somente poderá oferecer lance de valor inferior ao último por ele ofertado e registrado pelo sistema:

10.7.1.0 intervalo mínimo de diferença de valores entre os lances, que incidirá tanto em relação aos lances intermediários quanto em relação à proposta que cobrir a melhor oferta deverá ser de R\$ 100,00 (cem reais).

10.8.Desde que disponibilizada a funcionalidade no sistema:

10.8.1.O licitante poderá, uma única vez, excluir seu último lance ofertado, no intervalo de quinze segundos após o registro no sistema, na hipótese de lance inconsistente ou inexequível;  
10.8.2.A Comissão poderá, durante a disputa, como medida excepcional, excluir a proposta ou o lance que possa comprometer, restringir ou frustrar o caráter competitivo desse processo licitatório, mediante comunicação eletrônica automática via sistema. Eventual exclusão de proposta do licitante implica a retirada do licitante do certame, sem prejuízo do direito de defesa.

10.9.Será adotado para o envio de lances neste certame o modo de disputa "aberto", em que os licitantes apresentarão lances públicos e sucessivos, com prorrogações.

10.10.A etapa de lances da sessão pública terá duração de dez minutos e, após isso, será prorrogada automaticamente pelo sistema quando houver lance ofertado nos últimos dois minutos do período de duração da sessão pública.

10.11.A prorrogação automática da etapa de lances, de que trata o item anterior, será de dois minutos e ocorrerá sucessivamente sempre que houver lances enviados nesse período de prorrogação, inclusive no caso de lances intermediários.

10.12.Não havendo novos lances na forma estabelecida nos itens anteriores, a sessão pública encerrar-se-á automaticamente, e o sistema ordenará e divulgará os lances conforme a ordem final de classificação.

10.13.Definida a melhor proposta, se a diferença em relação à proposta classificada em segundo lugar for de pelo menos 5% (cinco por cento), a Comissão poderá admitir o reinício da disputa aberta, para a definição das demais colocações:

10.13.1.Após o reinício previsto no item acima, os licitantes serão convocados para apresentar lances intermediários.

10.14.Encerrada a etapa de que trata o subitem anterior, o sistema ordenará e divulgará os lances segundo a ordem crescente.

10.15.Não serão aceitos dois ou mais lances de mesmo valor, prevalecendo aquele que for recebido e registrado em primeiro lugar.

10.16.Durante o transcurso da sessão pública, os licitantes serão informados, em tempo real, do valor do melhor lance registrado, vedada a identificação do licitante.

10.17.No caso de desconexão com a Comissão, no decorrer da etapa competitiva da Concorrência, o sistema eletrônico poderá permanecer acessível aos licitantes para a recepção dos lances.

10.18.Quando a desconexão do sistema eletrônico para a Comissão persistir por tempo superior a dez minutos, a sessão pública será suspensa e reiniciada somente após decorridas vinte e quatro horas da comunicação do fato pela Comissão aos participantes, no sítio eletrônico utilizado para divulgação.

10.19.Caso o licitante não apresente lances, concorrerá com o valor de sua proposta.

10.20.Em relação ao item não exclusivo para participação de microempresas e empresas de pequeno porte, uma vez encerrada a etapa de lances, será efetivada a verificação automática do porte da entidade empresarial. O sistema identificará em coluna própria as microempresas e empresas de pequeno porte participantes, procedendo à comparação com os valores da primeira colocada, se esta for empresa de maior porte, assim como das demais classificadas, para o fim de aplicar-se o disposto nos Arts. 44 e 45, da Lei 123/06.

10.21.Nessas condições, as propostas de microempresas e empresas de pequeno porte que se encontrarem na faixa de até dez por cento acima da melhor proposta ou do melhor lance, serão consideradas empatadas com a primeira colocada.

10.22.A melhor classificada nos termos do item anterior terá o direito de encaminhar uma última oferta para desempate, obrigatoriamente em valor inferior ao da primeira colocada, no prazo de cinco minutos controlados pelo sistema, contados após a comunicação automática para tanto.

10.23.Caso a microempresa ou a empresa de pequeno porte melhor classificada desista ou não se manifeste no prazo estabelecido, serão convocadas as demais licitantes microempresa e empresa de pequeno porte que se encontrem naquele intervalo de cinco por cento, na ordem de classificação, para o exercício do mesmo direito, no prazo estabelecido no item anterior.

10.24.No caso de equivalência dos valores apresentados pelas microempresas e empresas de pequeno porte que se encontrem nos intervalos estabelecidos nos itens anteriores, será realizado sorteio entre elas para que se identifique aquela que primeiro poderá apresentar melhor oferta.

10.25.Só poderá haver empate entre propostas iguais, não seguidas de lances.

10.26.Havendo eventual empate entre propostas ou lances, o critério de desempate será aquele previsto no Art. 60, da Lei 14.133/21, nesta ordem:

10.26.1.Disputa final, hipótese em que os licitantes empatados poderão apresentar nova proposta em ato contínuo à classificação;

10.26.2.Avaliação do desempenho contratual prévio dos licitantes, para a qual deverão preferencialmente ser utilizados registros cadastrais para efeito de atesto de cumprimento de obrigações previstos na Lei 14.133/21;

10.26.3.Desenvolvimento pelo licitante de ações de equidade entre homens e mulheres no ambiente de trabalho, conforme regulamento;

10.26.4.Desenvolvimento pelo licitante de programa de integridade, conforme orientações dos órgãos de controle.

10.27.Persistindo o empate, será assegurada preferência, sucessivamente, aos serviços prestados por:

10.27.1. Empresas estabelecidas no território do Estado ou do Distrito Federal do ORC;

10.27.2. Empresas brasileiras;

10.27.3. Empresas que invistam em pesquisa e no desenvolvimento de tecnologia no País;

10.27.4. Empresas que comprovem a prática de mitigação, nos termos da Lei nº 12.187/09.

10.28.Esgotados todos os demais critérios de desempate previstos em lei, a escolha do licitante vencedor ocorrerá por sorteio, em ato público, para o qual todos os licitantes serão convocados, vedado qualquer outro processo.

10.29.Encerrada a etapa de envio de lances da sessão pública, na hipótese da proposta do primeiro colocado permanecer acima do preço máximo definido para a contratação, a Comissão poderá negociar condições mais vantajosas, após definido o resultado do julgamento:

10.29.1.A negociação poderá ser feita com os demais licitantes, segundo a ordem de classificação inicialmente estabelecida, quando o primeiro colocado, mesmo após a negociação, for desclassificado em razão de sua proposta permanecer acima do preço máximo definido para a contratação;

10.29.2.A negociação será realizada por meio do sistema, podendo ser acompanhada pelos demais licitantes;

10.29.3.Concluída a negociação, se houver, o resultado será divulgado a todos os licitantes e registrado na ata da sessão pública, devendo esta ser anexada aos autos do processo;

10.29.4.A Comissão solicitará ao licitante melhor classificado que, no prazo de 24 (vinte e quatro) horas, envie a sua **proposta atualizada**, adequada ao último lance ofertado e após a negociação realizada, acompanhada, se for o caso, dos documentos complementares, quando necessários à confirmação daqueles exigidos neste Edital e já apresentados;

10.29.5.É facultado à Comissão prorrogar o prazo estabelecido, a partir de solicitação fundamentada e aceita, feita também no sistema pelo licitante, antes de findo o prazo, ou de ofício, quando constatado que o prazo estabelecido não é suficiente.

10.30.Havendo necessidade, a Comissão suspenderá a sessão, informando no sistema a nova data e horário para a sua continuidade, observado o intervalo mínimo de vinte e quatro horas.

10.31.Após a negociação do preço, a Comissão iniciará a fase de julgamento da proposta.

#### 11.0.DA FASE DE JULGAMENTO

11.1.Encerrada a etapa de negociação, a Comissão verificará se o licitante provisoriamente classificado em primeiro lugar atende às condições de participação no certame, conforme previsto no Art. 14, da Lei 14.133/2021, legislação correlata e neste Edital.

11.2.Caso o licitante provisoriamente classificado em primeiro lugar tenha se utilizado de algum tratamento favorecido às Microempresas e Empresas de Pequeno Porte, a Comissão verificará se faz jus ao benefício aplicado.

11.3.Verificadas as condições de participação e de utilização do tratamento favorecido, a Comissão examinará a conformidade da proposta provisoriamente classificada em primeiro lugar quanto à adequação ao objeto estipulado e à compatibilidade do preço final em relação ao estipulado para contratação, conforme definido neste Edital e em seus anexos.

11.4.A Comissão poderá convocar o licitante para enviar documento digital complementar, por meio do sistema, no prazo de 24 (vinte e quatro) horas, sob pena de não aceitação da proposta:

11.4.1.É facultado à Comissão prorrogar o prazo estabelecido, a partir de solicitação fundamentada e aceita, feita também no sistema pelo licitante, antes de findo o prazo, ou de ofício, quando constatado que o prazo estabelecido não é suficiente;

11.5.Será desclassificada a proposta vencedora que:

11.5.1.Contiver vícios insanáveis;

11.5.2.Não obedecer às especificações técnicas contidas no Termo de Referência - Anexo I;

11.5.3.Apresentar preços inexequíveis ou permanecerem acima do preço máximo definido para a contratação;

11.5.4.Não tiverem sua exequibilidade demonstrada, quando exigido pela Administração;

11.5.5.Apresentar desconformidade com quaisquer outras exigências deste Edital ou seus anexos, desde que insanável.

11.5.6.Não comprovar, quando solicitado pela Comissão recolhimento de quantia a título de garantia de proposta, nos termos do item 6.10 deste Edital.

11.6.Serão consideradas inexequíveis as propostas cujos valores forem inferiores a 75% (setenta e cinco por cento) do valor orçado pelo ORC; em tal situação, não sendo possível a imediata confirmação, será dada ao licitante a oportunidade de demonstrar a sua exequibilidade, sendo-lhe facultado o prazo de 24 (vinte e quatro) horas para apresentar, por meio do sistema eletrônico, a documentação que comprove a viabilidade da proposta:

11.6.1.É facultado à Comissão prorrogar o prazo estabelecido, a partir de solicitação fundamentada e aceita, feita também no sistema pelo licitante, antes de findo o prazo, ou de ofício, quando constatado que o prazo estabelecido não é suficiente;

11.6.2.A inexequibilidade, nessa hipótese, só será considerada após diligência da Comissão, que comprove:

11.6.2.1.Que o custo do licitante ultrapassa o valor da proposta; e

11.6.2.2.Inexistirem custos de oportunidade capazes de justificar o vulto da oferta.

11.6.3.Será exigida garantia adicional do licitante vencedor cuja proposta for inferior a 85% (oitenta e cinco por cento) do valor orçado pelo ORC, equivalente à diferença entre este último e o valor da proposta, sem prejuízo das demais garantias exigíveis de acordo com a legislação vigente.

11.7.A Comissão poderá, no julgamento das propostas, sanar erros ou falhas que não alterem a sua substância e sua validade jurídica, atribuindo-lhes eficácia para fins de classificação.

11.8.Havendo necessidade, a Comissão suspenderá a sessão pública inclusive para a realização de diligências com vistas ao saneamento de eventuais erros e falhas das propostas. Em qualquer hipótese, o seu reinício somente poderá ocorrer mediante aviso prévio no sistema com, no mínimo, vinte e quatro horas de antecedência e a ocorrência será registrada em ata.

11.9.Encerrada a fase de julgamento, após verificada a conformidade da proposta classificada em primeiro lugar quanto à adequação ao objeto estipulado e compatibilidade do preço final em relação ao estimado para a contratação, a Comissão verificará os documentos relativos à

regularidade fiscal do licitante, observado o disposto neste instrumento convocatório; bem como solicitará ao proponente provisoriamente vencedor, a comprovação do recolhimento de quantia a título de garantia de proposta, nos termos do item 6.10 deste Edital.

## 12.0.DA HABILITAÇÃO

12.1.Os documentos previstos neste instrumento, necessários e suficientes para demonstrar a capacidade do licitante de realizar o objeto da licitação, serão exigidos para fins de habilitação, conforme as disposições dos Arts. 62 a 70, da Lei 14.133/21.

12.2.Os licitantes deverão encaminhar, nos termos deste Edital, a documentação relacionada nos itens a seguir, para fins de **HABILITAÇÃO**:

### 12.3.PESSOA JURÍDICA:

12.3.1 - Habilitação Fiscal Social e Trabalhista.

12.3.1.2 - Prova de inscrição no Cadastro Nacional de Pessoas Jurídicas ou no Cadastro de Pessoas Físicas, conforme o caso e Inscrição no cadastro de contribuintes municipal, se houver, relativo ao domicílio ou sede do licitante, pertinente ao seu ramo de atividade compatível com o objeto contratual;

12.3.1.3 - Prova de regularidade fiscal perante a Fazenda Nacional, mediante apresentação de certidão expedida conjuntamente pela Secretaria da Receita Federal do Brasil (RFB) e pela Procuradoria-Geral da Fazenda Nacional (PGFN), referente a todos os créditos tributários federais e à Dívida Ativa da União (DAU) por elas administrados, inclusive aqueles relativos à Seguridade Social, nos termos da Portaria Conjunta nº 1.751, de 02 de outubro de 2014, do Secretário da Receita Federal do Brasil e da Procuradora-Geral da Fazenda Nacional.

12.3.1.4 - Prova de regularidade perante o Fundo de Garantia do Tempo de Serviço (FGTS), mediante apresentação de certidão expedida pela Caixa Econômica Federal;

12.3.1.5 - Prova de inexistência de débitos inadimplidos perante a Justiça do Trabalho, mediante a apresentação de certidão negativa ou positiva com efeito de negativa emitida pelo TST - Tribunal Superior do Trabalho em nome da empresa (CNPJ) e seus sócios, em conformidade com o Art. 67, V da Lei Federal 14.133, com a Lei Federal 12.440/2011, e Lei Federal 13.467/2011, acompanhada da Certidão de Débitos e Consulta de Autos de Infração Trabalhista emitida pelo Ministério do Trabalho e Emprego;

12.3.1.6 - Prova de regularidade com a Fazenda Pública Municipal da sede do licitante mediante apresentação da certidão negativa ou positiva com efeito de negativa de tributos Municipais e débitos inscritos em Dívida Ativa Municipal sob competência da Procuradoria Municipal da sede do licitante;

12.3.1.7 - Prova de regularidade com a Fazenda pública Estadual da sede do licitante mediante apresentação da certidão negativa ou positiva com efeito de negativa de tributos estaduais e débitos inscritos em Dívida Ativa Estadual sob competência da Procuradoria Estadual da sede do Licitante;

12.3.1.8 - Certidão Negativa de Débito Ambiental - CNDA MUNICIPAL da sede das empresas, caso o município da sede da empresa não disponha de Secretaria do Meio Ambiente, a certidão deverá ser substituída por declaração da Prefeitura atestando tal fato.

12.3.1.9 - Caso a contratada seja considerada isento dos tributos [Estadual/Distrital] ou [Municipal/Distrital] relacionados ao objeto contratual, deverá comprovar tal condição mediante a apresentação de declaração da Fazenda respectiva do seu domicílio ou sede, ou outra equivalente, na forma da lei.

12.3.2 - Qualificação Técnica Profissional

12.3.2.1 - A licitante deverá comprovar que possui, em seu quadro permanente, profissional de nível superior com formação em Engenharia Civil, devidamente registrado e com inscrição ativa no Conselho Regional de Engenharia e Agronomia - CREA, conforme as exigências da Lei nº 5.194/1966 e do art. 67, §2º, da Lei nº 14.133/2021. O referido profissional deverá apresentar Certidão ou Certificado de Acervo Técnico (CAT) emitido pelo CREA.

12.3.2.2 - A licitante deverá comprovar sua capacidade técnico-profissional mediante a apresentação de Certidão de Acervo Técnico - CAT, emitida pelo Conselho Regional de Engenharia e Agronomia - CREA ou pelo Conselho de Arquitetura e Urbanismo - CAU, em nome de profissional de nível superior legalmente habilitado, integrante do quadro permanente da empresa licitante, na data prevista para entrega das propostas.

12.3.2.3 - Para fins de comprovação da qualificação técnica profissional, será exigida a demonstração de experiência do profissional indicado como responsável técnico, mediante apresentação de Certidão de Acervo Técnico - CAT, acompanhada do respectivo atestado de capacidade técnica, que comprove a execução de serviços relacionados nos itens abaixo;

- j) Alvenaria de vedação de blocos cerâmicos furados na horizontal de 9x19x19 cm (espessura 9 cm), com argamassa de assentamento com preparo manual - AF\_12/2021 - 600,00 m<sup>2</sup>.
- k) Execução de calha em chapa de aço galvanizado nº 24, desenvolvimento de 100 cm, incluso transporte vertical - AF\_07/2019 - 250,00 m<sup>2</sup>
- l) Execução de paredes com módulos de PVC - sistema construtivo concreto-PVC, em conformidade com a ABNT NBR 17.077 / Diretriz SINAT nº 004 - Revisão 01 - 400,00 m<sup>2</sup>.
- m) Escavação manual de vala - AF\_09/2024 - 50 m<sup>3</sup>.
- n) Preparo de fundo de vala com largura menor que 1,5 m (acerto do solo natural) - AF\_08/2020 - 70 m<sup>3</sup>.

- o) Lastro de concreto magro, aplicado em blocos de coroamento ou sapatas, espessura de 5 cm - AF\_01/2024 -50 m<sup>2</sup>.
- p) Lona plástica preta para serviços em coberturas - 350 m<sup>2</sup>.
- q) Revestimento cerâmico para piso com placas tipo esmaltada de dimensões 45x45 cm, aplicada em ambientes de área menor que 5 m<sup>2</sup> - AF\_02/2023\_PE - 100 m<sup>2</sup>.
- r) Fundo selador acrílico, aplicação manual em parede, uma demão - AF\_04/2023 - 250 m<sup>2</sup>.

12.3.2.4 - Os responsáveis técnicos indicados deverão pertencer ao quadro permanente da empresa licitante, na data prevista para entrega da proposta, entendendo-se como tal, para fins deste Edital, o sócio que comprove seu vínculo por intermédio de contrato social/estatuto social; o administrador ou o diretor; o empregado devidamente registrado em Carteira de Trabalho e Previdência Social; e o prestador de serviços com contrato escrito firmado com o licitante. Para todas as hipóteses faz-se necessário ser demonstrada a Anotação de Responsabilidade Técnica - ART ou o Registro de Responsabilidade Técnica - RRT do profissional junto a empresa por meio de certidão emitida pelo CREA ou CAU, conforme o caso. No decorrer da execução da obra, os profissionais de que trata este subitem poderão ser substituídos, nos termos do artigo 67, §6º, da Lei nº 14.133, de 2021, por profissionais de experiência equivalente ou superior, desde que a substituição seja aprovada pela Administração.

### 12.3.3 Habilitação Técnica Operacional

12.3.3.1 - Certidão de registro ou inscrição da empresa no Conselho Regional de Engenharia e Agronomia (CREA) ou Conselho de Arquitetura e Urbanismo (CAU), da Pessoa Jurídica e de seu(s) responsável (eis) técnico(s);

12.3.3.2 - Considerando que na presente contratação a avaliação prévia do local de execução é imprescindível para o conhecimento pleno das condições e peculiaridades do objeto a ser contratado, o licitante deve atestar, sob pena de inabilitação, que conhece o local e as condições de realização do serviço, assegurando a ele o direito de realização de vistoria prévia.

12.3.3.3 - licitante que optar por realizar vistoria prévia terá disponibilizado pela Administração data e horário exclusivos, a ser agendado pelo telefone (83) 98638-0121, ou por e-mail [sec.obras@itapororoca.pb.gov.br](mailto:sec.obras@itapororoca.pb.gov.br) de segunda a sexta-feira, das 08 horas às 12 horas, de modo que seu agendamento não coincida com o agendamento de outros licitantes.

12.3.3.4 - Caso o licitante opte por não realizar vistoria, poderá substituir pela Declaração de que visitou todos os possíveis locais de prestação do serviço e que possui conhecimento das condições naturais de execução, com todas as peculiaridades ao local inerentes, devendo esta ser assinada conjuntamente pelo(s) sócio(s), dirigente(s), ou proprietário e pelo responsável técnico da empresa detentor dos atestados, sob pena de inabilitação.

### 12.3.4 - Habilitação Econômico-financeira.

12.3.4.1 - Certidão negativa de falência ou concordata, expedida pelo distribuidor da sede da Pessoa Jurídica, a emissão deve ser com data de até 30 (trinta) dias anterior a da sessão pública eletrônica, ou da data de vigência especificada na certidão, caso haja; acompanhada da certidão de Ações e execuções cíveis, e fiscais da sede da empresa e seus sócios;

12.3.4.2 - Balanços Patrimoniais E Demonstrações Contábeis dos Exercícios Sociais, dos dois últimos anos exigíveis, juntando-se cópia dos ternos de abertura e encerramento do referido livro, apresentados na forma da lei, conjunto completo, especialmente as disposições do art. 1.184, § 2º, do Código Civil. Em qualquer das situações, devidamente autenticado e registrado na Junta Comercial do Estado, vedada a sua substituição por balancetes ou balanças provisórios, podendo ser atualizados, tomando-se por base a variação ocorrida no período o índice Geral de Preços - Disponibilidade interna (IGP-DI), quando encerados há mais de 03(três) meses da data de apresentação da proposta;

12.3.4.3 - Considerando a regra estabelecida no art. 1.078, inc. I, do Código Civil, serão aceitos os dois períodos imediatamente anteriores ou os dois exigíveis, caso não coincidam;

12.3.4.4 - Quando S/A, balanço patrimonial registrado (art. 289, caput e § 5º da lei federal nº6.404n6) e devidamente publicado no Diário Oficial da União;

12.3.4.5 - Quando outra forma societária, balanço acompanhado de cópia do termo de abertura e de encerramento do Livro Diário do qual foi extraído, autenticado e registrado pelo órgão competente do Registro Público de Empresas Mercantis a cargo das Juntas Comerciais, aplicando-se as regras do Código Civil;

12.3.4.6 - Balanço patrimonial e demais demonstrações contábeis que devessem exprimir com clareza a situação do patrimônio da empresa e as mutações ocorridas dos respectivos exercícios sociais e comparativo, devendo conter o conjunto completo das demonstrações contábeis conforme estabelecido no Pronunciamento Contábil adotado, nos termos do art. 176, incisos I a IV, da Lei 6.404/76, além de estar assinado por contador ou por técnico em contabilidade, devidamente registrado no Conselho Regional de Contabilidade;

12.3.4.7 - No caso de Microempresas e Empresas de Pequeno Porte, além do balanço patrimonial e demais demonstrações contábeis assinados por contador ou por outro profissional equivalente, devidamente registrado no Conselho Regional de Contabilidade, deverão ser apresentados as demais peças previstas nas Normas aplicáveis e modelos de plano de contas e demonstrações contábeis para micro entidade e pequena empresa, do Conselho Federal de Contabilidade, incluindo o plano de contas e declaração da administração da entidade, caso a empresa tenha optado por outra norma, será analisado de acordo com as exigências da norma adotada.

12.3.4.8 - O instrumento deve estar devidamente acompanhado da Certidão de Regularidade Profissional - CRP, nos moldes da RESOLUÇÃO CFC nº 1.402/2012;

12.3.4.9 - Apresentar cálculos específicos dos índices contábeis assinado por profissional de contabilidade responsável, inscrito no CRC, através das fórmulas mencionadas neste edital;

12.3.4.10 - A boa situação financeira do licitante será avaliada pelos índices de Liquidez: Corrente (LC), Seca (LS) e imediata (LI), iguais ou maiores que 1(um), Endividamento Total (ET) e Participação de Capitais de Terceiros (PCT) menor ou igual a 0,80, resultantes da aplicação das fórmulas abaixo, com os valores extraídos de seu balanço patrimonial:

Liquidez corrente	ACPC	= Índice Mínimo: 1,00	12. 3.4 .11 - Leg end a:  LC - Ava lia a cap aci
Liquidez Seca	AC-EST PC	= Índice Mínimo: 1,00	
Liquidez Imediata	AD PC	= Índice Mínimo: 1,00	
Endividamento Total	PC+ ELP AT	= Índice Máximo: 0,80	
Participação de capital de Terceiros	PNC+ PC AL	= Índice Máximo: 0,80	

dade da empresa de saldar suas obrigações a curto prazo;

LS - Mede a capacidade da empresa de liquidar suas dívidas a curto prazo sem risco por uma parada de vendas;

LI - expressa a capacidade da empresa de liquidar suas dívidas no momento da análise sem risco algum;

ET - é capaz de demonstrar quanto do capital de uma empresa é proveniente de terceiros, e quanto advindo dos próprios recursos;

PCT - corresponde ao percentual de capital externo que é utilizado pelas empresas para financiar sua geração de bens e/ou serviços e demais atividades;

AC= Ativo Circulante;

PC= Passivo Circulante;

EST= Estoque

ELP = Passivo exigível a longo Prazo;

AT= Ativo Total;

PT= Passivo Total;

PE= Passivo Exigível;

PL= Patrimônio Líquido;

AD= Ativo Disponível = Caixa + Equivalentes ao Caixa.

12.3.4.12 - Justificativa da opção pelos índices:

LC - Avalia a capacidade da empresa de saldar suas obrigações a curto prazo. Conforme os mesmos autores citados, se o índice apresentar resultado superior a 1,00 (100%), a empresa tem caixa para pagar praticamente todas as obrigações a curto prazo.

LS - O índice de liquidez seca nas palavras de Assaf Neto e Lima (2009) visa extrair da análise financeira de curto prazo da empresa a baixa liquidez dos estoques e das despesas antecipadas, revelando o percentual das dívidas de curto prazo que pode ser resgatado mediante o uso de ativos circulantes de maior liquidez.

LI - O índice de liquidez imediata mostra o montante que a empresa possui em caixa para honrar suas dívidas de curto prazo (CHING, MARQUES e PRADO, 2010). Segundo Assaf Neto e Lima (2009) a liquidez imediata é determinada pela relação existente entre o disponível e o passivo circulante e, reflete a porcentagem das dívidas de curto prazo que pode ser saldada imediatamente pela empresa, por suas disponibilidades de caixa. Evidentemente quanto maior se apresentar esse índice, maiores serão os recursos disponíveis mantidos pela empresa.

ET - Este índice mede a porcentagem dos recursos totais da empresa que se encontram financiada por capital de terceiros. ou seja, para cada R\$ 1,00 de recurso investido pela empresa em seus ativos, quanto provém de fontes de financiamento não própria" (ASSAF NETO e LIMA, 2009, p.

227). De acordo com Ching, Marques e Prado (2010) quanto maior for o quociente, mais endividada estará a empresa e maior será o risco de ela não pagar seus compromissos. Segundo Assaf Neto e Lima (2009), quanto maior essa relação, mais elevada a dependência financeira da empresa, revelando uma participação maior de passivos financiando seus investimentos.

PCT - Esse índice revela o nível de endividamento da empresa em relação a seu financiamento por meio de recursos próprios. Essa relação indica quanto a empresa possui de recursos de terceiros para cada unidade monetária aplicada de capital próprio, ou seja, um resultado superior a 0,80 indica maior grau de dependência financeira da empresa em relação aos recursos de terceiros. Essa análise revela o desdobramento do endividamento a curto e a longo prazo. Quando o índice varia de 0 a 1, e quanto mais próximo de 1, maior será a pressão no caixa de pagar os compromissos de curto prazo, já quanto mais próximo de 0, maior será a folga para a empresa honrar seus compromissos de curto prazo. Dessa forma, a empresa deve estar preocupada em honrar seus compromissos. (CHINO, MARQUES e PRADO, 2010).

#### **12.3.4.13 OUTRAS COMPROVAÇÕES**

Dispor do Plano de Gerenciamento de Resíduos Sólidos - PGRS, Conforme as diretrizes, critérios e procedimentos para a gestão dos resíduos sólidos da construção civil estabelecidos na resolução N° 307, de 05/07/2002, com as alterações posteriores, do Conselho Nacional do Meio Ambiente - CONAMA, e a Instrução Normativa Slti/Mp N°1, de 19/01/2010, e a nova Lei de licitações em seu Art. 45, inciso I. (o devido plano terá que vir acompanhado da Anotação de Responsabilidade Técnica - ART), de acordo com a Lei 6.496/77.

Apresentação de Autorização Ambiental para o transporte, e do aterro sanitário que será feito a destinação final dos resíduos.

#### **12.3.4.14 Seguro-Garantia da Proposta**

A licitante deverá apresentar, juntamente com a proposta, garantia da proposta em qualquer modalidade de garantia prevista no art. 96, §1º, da Lei nº 14.133/2021 (caução em dinheiro ou em títulos da dívida pública, fiança bancária ou seguro-garantia), como requisito de pré-habilitação, no valor correspondente a 1% do valor estimado para a contratação, nos termos do art. 58 da Lei nº 14.133/2021. A garantia de proposta será devolvida aos licitantes no prazo de 10 (dez) dias úteis, contado da assinatura do contrato, ou da data em que for declarada fracassada a licitação, conforme previsto nessa lei. A recusa injustificada em assinar o contrato ou em apresentar os documentos necessários para contratação implicará execução do valor integral da garantia em favor da Administração.

#### **12.3.4.15 Seguro-Garantia Contratual**

Como condição para assinatura do contrato e execução do objeto, a CONTRATADA deverá apresentar garantia contratual em qualquer das modalidades previstas no art. 96, §1º, da Lei nº 14.133/2021 no valor de 5% do valor do contrato, para assegurar o fiel cumprimento de todas as obrigações contratuais, inclusive eventuais multas, indenizações ou prejuízos decorrentes de inadimplemento. A apólice deverá ter vigência igual ou superior ao prazo do contrato, incluindo eventuais prorrogações ou aditivos, e ser mantida ininterruptamente até a liberação definitiva da garantia, após o cumprimento integral das obrigações assumidas, conforme art. 97 da Lei 14.133/2021.

12.3.4.16. Prova de inscrição no Cadastro Nacional da Pessoa Jurídica - CNPJ.

12.3.4.17. Prova de inscrição no cadastro de contribuintes Distrital ou Municipal relativo à sede do licitante, pertinente ao seu ramo de atividade e compatível com o objeto contratual.

12.3.4.18. No caso de empresário individual: inscrição no Registro Público de Empresas Mercantis, a cargo da Junta Comercial da respectiva sede. Em se tratando de Microempreendedor Individual - MEI: Certificado da Condição de Microempreendedor Individual - CCMEI, cuja aceitação ficará condicionada à verificação da autenticidade no sítio [www.portaldoempreendedor.gov.br](http://www.portaldoempreendedor.gov.br). No caso de sociedade empresária, sociedade limitada unipessoal - SLU ou sociedade identificada como empresa individual de responsabilidade limitada - EIRELI: inscrição do ato constitutivo, estatuto ou contrato social no Registro Público de Empresas Mercantis, a cargo da Junta Comercial da respectiva sede, acompanhada de documento comprobatório de seus administradores. No caso de sociedade simples: inscrição do ato constitutivo no Registro Civil de Pessoas Jurídicas do local de sua sede, acompanhada de documento comprobatório de seus administradores. No caso de filial, sucursal ou agência de sociedade simples ou empresária: inscrição do ato constitutivo da filial, sucursal ou agência da sociedade simples ou empresária, respectivamente, no Registro Civil das Pessoas Jurídicas ou no Registro Público de Empresas Mercantis onde tem sede a matriz. Em se tratando de sociedade empresária estrangeira com atuação permanente no País: decreto de autorização para funcionamento no Brasil. Salienta-se que os documentos relacionados neste subitem deverão estar acompanhados de todas as alterações ou da consolidação respectiva.

12.3.4.19. Declaração do licitante atestando que não emprega menor de dezoito anos em trabalho noturno, insalubre ou perigoso e nem menor de dezesseis anos, em qualquer trabalho, podendo existir menor, a partir de quatorze anos, na condição de aprendiz, nos termos do Art. 7º, Inciso XXXIII, da Constituição Federal, conforme modelo - Anexo II.

12.3.4.20. Declaração do licitante, sob pena de desclassificação, de que sua proposta econômica compreende a integralidade dos custos para atendimento dos direitos trabalhistas assegurados

na Constituição Federal, nas leis trabalhistas, nas normas infralegais, nas convenções coletivas de trabalho e nos termos de ajustamento de conduta vigentes na data de entrega das propostas, conforme modelo - Anexo III.

12.3.4.21.Certidão negativa de feitos sobre falência expedida pelo distribuidor da sede do licitante, no máximo 30 (trinta) dias da data prevista para abertura das propostas.

12.3.4.22.Consulta Consolidada de Pessoa Jurídica expedida pelo Tribunal de Contas da União, no máximo 30 (trinta) dias da data prevista para abertura das propostas, no endereço eletrônico: [www.tcu.gov.br](http://www.tcu.gov.br).

12.3.5.Comprovação do cumprimento de requisitos normativos, conforme modelos - Anexo V:

12.3.5.1.Declaração de ciência dos termos do Edital;

12.3.5.2.Declaração de inexistir fato impeditivo;

12.3.5.3.Declaração de não possuir no quadro societário servidor da ativa do ORC;

12.3.5.4.Declaração de não utilizar trabalho degradante ou forçado;

12.3.5.5.Declaração de cumprimento da reserva de cargo para deficiente e de acessibilidade;

12.3.5.6.Declaração de cumprimento dos requisitos para a habilitação e da proposta; e

12.3.5.7.Declaração de observância do limite de contratação com a Administração Pública.

#### 12.4.Documentação específica - pessoa jurídica:

12.4.1.Comprovação de avaliação prévia do local de execução dos serviços - item 6.9.1.

12.4.2.Comprovação de qualificação técnico-profissional - item 6.9.2.

12.4.3.Indicação do pessoal técnico, instalações, aparelhamento e qualificação - item 6.9.3.

12.4.4.Relação de compromissos assumidos - técnico-profissional - item 6.9.4.

12.4.5.Comprovação de qualificação técnico-operacional - item 6.9.5.

12.4.6.Demonstrativo da aptidão econômica - item 6.9.6.

12.4.7.Relação de compromissos assumidos - econômico-financeira - item 6.9.7.

#### 12.5.Documentação de licitantes reunidos em consórcio:

12.5.1.A documentação de cada pessoa jurídica que estejam reunidas em consórcio, nos termos das disposições deste Edital, deverá ser apresentada pela empresa responsável pelo consórcio, quando do envio da respectiva proposta inicial, correspondendo a:

12.5.1.1.Comprovação da existência de compromisso público ou particular de constituição de consórcio, subscrito pelos consorciados, com indicação da empresa líder do consórcio, que será responsável por sua representação perante o ORC;

12.5.1.2.Documentos de habilitação exigidos neste instrumento, por parte de cada consorciado, com admissão, quando for o caso, para efeito de habilitação técnica, do somatório dos quantitativos de cada consorciado e, para efeito de habilitação econômico-financeira, do somatório dos valores de cada consorciado:

12.5.1.2.1.Será estabelecido para o consórcio acréscimo de 30% (trinta por cento) sobre o valor exigido de licitante individual para a habilitação econômico-financeira. O referido acréscimo não se aplica aos consórcios compostos, em sua totalidade, de microempresas e pequenas empresas, assim definidas em lei.

12.6.Os licitantes encaminharão, por meio do sistema, simultaneamente os documentos de habilitação e a proposta com o preço:

12.6.1.A Comissão, na abertura da sessão pública, deverá informar no sistema o prazo para a verificação dos documentos de habilitação, e a data e o horário para manifestação da intenção de recorrer do resultado da habilitação, nos termos deste Edital;

12.6.2.Eventual postergação do prazo a que se refere o subitem anterior, será comunicada tempestivamente via sistema;

12.6.3.Apenas os licitantes habilitados serão convocados para envio de lances.

12.7.Serão verificados os documentos de habilitação de todos os licitantes:

12.7.1.Os documentos relativos à regularidade fiscal constantes deste Edital, somente serão exigidos em momento posterior ao julgamento das propostas, e ocorrerá em relação a todos os licitantes; e enviados por meio do sistema, em formato digital, no prazo de 24 (vinte e quatro) horas, contado da solicitação da Comissão, prorrogável por igual período, nas seguintes situações:

12.7.1.1.Por solicitação do licitante, mediante justificativa aceita pela Comissão; ou

12.7.1.2.De ofício, a critério da Comissão, quando constatado que o prazo estabelecido não é suficiente para o envio dos documentos exigidos.

12.7.2.A não comprovação pelo licitante de sua regularidade fiscal nos termos deste Edital, e após observadas as disposições do Art. 43, da Lei 123/06, acarretará na desclassificação da respectiva proposta.

12.8.A verificação pela Comissão, em sítios eletrônicos oficiais de órgãos e entidades emissores de certidões constitui meio legal de prova, para fins de habilitação.

12.9.Encerrado o prazo para envio da documentação de habilitação exigida neste certame, poderá ser admitida, mediante decisão fundamentada da Comissão, a apresentação de novos documentos de habilitação ou a complementação de informações acerca dos documentos já apresentados pelos licitantes, em até 24 (vinte e quatro) horas, para:

12.9.1.A aferição das condições de habilitação do licitante, desde que decorrentes de fatos existentes à época da abertura do certame;

12.9.2.Atualização de documentos cuja validade tenha expirado após a data de recebimento das propostas;

12.9.3.Suprimento da ausência de documento de cunho declaratório emitido unilateralmente pelo licitante; e

12.9.4.Suprimento da ausência de certidão e/ou documento de cunho declaratório expedido por órgão ou entidade cujos atos gozem de presunção de veracidade e fé pública.

12.10.Findo o prazo assinalado sem o envio da nova documentação, restará preclusa essa oportunidade conferida ao licitante, implicando sua inabilitação.

12.11.Encerrada a fase de habilitação, não caberá exclusão de licitante por motivo relacionado à habilitação, salvo em razão de fatos supervenientes ou só conhecidos após o julgamento.

12.12.A comprovação de regularidade fiscal e trabalhista das microempresas e empresas de pequeno porte somente será exigida para efeito de contratação, e não como condição para participação na licitação, observando-se o seguinte procedimento:

12.12.1.As microempresas e empresas de pequeno porte, por ocasião da participação nesta licitação, deverão apresentar toda a documentação exigida para comprovação de regularidade fiscal e trabalhista, dentre os documentos enumerados neste instrumento para efeito de habilitação, mesmo que esta apresente alguma restrição;

12.12.2.Na hipótese de haver alguma restrição relativa à regularidade fiscal e trabalhista quando da comprovação de que trata o subitem anterior, será assegurado prazo de cinco dias úteis, prorrogável por igual período, para a regularização da documentação, a realização do pagamento ou parcelamento do débito e a emissão de eventuais certidões negativas ou positivas com efeito de certidão negativa;

12.12.3.Para aplicação do disposto no subitem anterior, o prazo para regularização fiscal e trabalhista será contado a partir da divulgação do resultado do julgamento das propostas. A prorrogação desse prazo poderá ser concedida, a critério da Comissão, quando requerida pelo licitante, mediante apresentação de justificativa;

12.12.4.A abertura da fase recursal em relação ao resultado do certame ocorrerá após o prazo de regularização fiscal e trabalhista de que tratam os dois subitens anteriores;

12.12.5.A não regularização da documentação, no prazo acima previsto, implicará decadência do direito à contratação, sem prejuízo das sanções previstas no Art. 156, da Lei 14.133/21, sendo facultado ao ORC convocar os licitantes remanescentes, na ordem de classificação, ou revogar a licitação;

12.12.6.Se, na ordem de classificação, seguir-se outra microempresa ou empresa de pequeno porte com alguma restrição na documentação fiscal e trabalhista, será concedido o mesmo prazo para regularização.

12.13.Somente haverá a necessidade de comprovação do preenchimento de requisitos, mediante apresentação dos documentos originais não digitais, quando houver alguma dúvida em relação à integridade do documento digital ou quando a lei expressamente o exigir.

12.14.Não serão aceitos documentos de habilitação com indicação de CNPJ/CPF diferentes, salvo aqueles legalmente permitidos:

12.14.1.Se o licitante for a matriz, todos os documentos deverão estar em nome da matriz, e se o licitante for a filial, todos os documentos deverão estar em nome da filial, exceto aqueles que, pela própria natureza, comprovadamente, forem emitidos somente em nome da matriz.

12.15.Os documentos exigidos para fins de habilitação no certame deverão ser organizados na ordem descrita neste instrumento, precedidos por índice correspondente, apresentados em original; ou por cópia autenticada por cartório competente, ou pelo Agente de Contratação, ou por membro da Equipe de Apoio ou da Comissão; ou publicação em órgão da imprensa oficial. Estando perfeitamente legíveis, sem conter borrões, rasuras, emendas ou entrelinhas e dentro do prazo de validade, considerado o disposto neste Edital. A eventual ausência do referido índice não inabilitará o licitante, sendo que:

12.15.1.A prova de autenticidade de cópia de documento público ou particular poderá ser feita perante os agentes do ORC relacionados no item anterior, mediante apresentação de original ou de declaração de autenticidade por advogado, sob sua responsabilidade pessoal;

12.15.2.Quando o documento for obtido via Internet sua autenticidade será comprovada no endereço eletrônico nele indicado;

12.15.3.Poderá ser utilizada, a critério da Comissão, a documentação cadastral de fornecedor, constante dos arquivos do ORC, para comprovação da autenticidade de elementos apresentados pelo licitante.

12.16.Na análise dos documentos de habilitação, a Comissão poderá sanar erros ou falhas, que não alterem a substância dos documentos e sua validade jurídica, mediante decisão fundamentada, registrada em ata e acessível a todos, atribuindo-lhes eficácia para fins de habilitação e classificação.

12.17.Havendo necessidade, a Comissão suspenderá a sessão pública inclusive para a realização de diligências com vistas ao saneamento de eventuais erros e falhas dos documentos de habilitação apresentados. Em qualquer hipótese, o seu reinício somente poderá ocorrer mediante aviso prévio no sistema com, no mínimo, vinte e quatro horas de antecedência e a ocorrência será registrada em ata.

### 13.0.DO ENCAMINHAMENTO DA PROPOSTA VENCEDORA

13.1.A proposta final do licitante declarado vencedor - **proposta atualizada** - deverá ser encaminhada no prazo de 24 (vinte e quatro) horas, a contar da solicitação da Comissão no sistema eletrônico, e deverá:

13.1.1.Ser elaborada em consonância com as especificações constantes deste Edital e seus Anexos, redigida em língua portuguesa e impressa em uma via em papel timbrado do proponente, quando for o caso, sem emendas, rasuras, entrelinhas ou ressalvas; datada e assinada pelo licitante ou seu representante legal, com indicação: do valor global da proposta; do prazo de execução; das condições de pagamento; e da sua validade;

13.1.2.Conter a indicação do banco, número da conta e agência do licitante vencedor, para fins de pagamento;

13.1.3.Estar adequada ao último lance ofertado e a negociação realizada, acompanhada, dos documentos complementares eventualmente solicitados, quando necessários à confirmação daqueles exigidos neste Edital e já apresentados; especialmente de:

13.1.3.1. Planilha de quantitativos e preços;  
13.1.3.2. Cronograma físico-financeiro compatível com o prazo de execução dos serviços; e  
13.1.3.3. Composição de custos unitários contendo, inclusive, o detalhamento da composição e da taxa de Bonificação ou Benefício de Despesas Indiretas - BDI e dos respectivos percentuais praticados, bem como o detalhamento dos Encargos Sociais - ES.  
13.2. A planilha de quantitativos e preços, o cronograma físico-financeiro e a composição de custos unitários, deverão ser assinados por responsável técnico da empresa:  
13.2.1. Erros no preenchimento da planilha não constituem motivo para a desclassificação da proposta. A planilha poderá ser ajustada pelo licitante, no prazo indicado pelo sistema, desde que não haja majoração do preço;  
13.2.0. Ajuste de que trata este dispositivo se limita a sanar erros ou falhas que não alterem a substância da proposta.  
13.3. Será cotado um único preço para cada item, com a utilização de duas casas decimais, sendo que, nesse último caso, a indicação em contrário está sujeita a correção, observando-se aos seguintes critérios:  
13.3.1. Falta de dígitos: serão acrescidos zeros;  
13.3.2. Excesso de dígitos: sendo o primeiro dígito excedente menor que cinco, todo o excesso será suprimido, caso contrário haverá o arredondamento do dígito anterior para mais e os demais excedentes suprimidos.  
13.4. Os preços deverão ser expressos em moeda corrente nacional, o preço unitário e o total em algarismos e o valor global da proposta em algarismos e por extenso:  
13.4.1. Existindo discrepância entre o preço unitário e total, resultado da multiplicação do preço unitário pela quantidade, o preço unitário prevalecerá;  
13.4.2. No caso de divergência entre o valor numérico e o expresso por extenso, prevalecerá o valor expresso por extenso;  
13.4.3. Fica estabelecido que havendo divergência de preços unitários para um mesmo serviço, prevalecerá o de menor valor.  
13.5. A proposta obedecerá aos termos deste Edital e seus Anexos, não sendo considerada aquela que não corresponda às especificações ali contidas ou que estabeleça vínculo à proposta de outro licitante.  
13.6. A oferta deverá ser firme e precisa, limitada, rigorosamente, ao objeto deste Edital, sem conter alternativas de preço ou de qualquer outra condição que induza o julgamento a mais de um resultado.  
13.7. No valor proposto estará incluso todos os custos operacionais, encargos previdenciários, trabalhistas, tributários, comerciais e quaisquer outros que incidam direta ou indiretamente na execução dos serviços; inclusive a integralidade dos custos para atendimento dos direitos trabalhistas assegurados na Constituição Federal, nas leis trabalhistas, nas normas infralegais, nas convenções coletivas de trabalho e nos termos de ajustamento de conduta vigentes na data de entrega das propostas.  
13.8. A proposta final deverá ser documentada nos autos e será levada em consideração no decorrer da execução do contrato e aplicação de eventual sanção ao Contratado:  
13.8.1. Todas as especificações do objeto contidas na proposta vinculam o Contratado.  
13.9. As propostas que contenham a descrição do objeto, o valor e os documentos complementares estarão disponíveis na internet, após a homologação.  
13.10.0. Prazo de validade da proposta não será inferior a 60 (sessenta) dias, a contar da data de seu encaminhamento.

#### **14.0. DOS RECURSOS**

14.1. A interposição de recurso referente ao julgamento das propostas, à habilitação ou inabilitação de licitantes, à anulação ou revogação da licitação, observará o disposto no Art. 165, da Lei 14.133/21.  
14.2. Qualquer licitante poderá, durante o prazo concedido na sessão pública, que no presente certame será de 30 (trinta) minutos, de forma imediata após o término do julgamento das propostas e do ato de habilitação ou inabilitação, em campo próprio do sistema eletrônico, manifestar sua intenção de recorrer.  
14.3. Quando o recurso apresentado impugnar o julgamento das propostas ou o ato de habilitação ou inabilitação do licitante:  
14.3.1. A intenção de recorrer deverá ser manifestada imediatamente, sob pena de preclusão;  
14.3.2. O prazo para apresentação das razões recursais será iniciado na data de intimação ou de lavratura da ata de julgamento.  
14.4.0. Prazo recursal é de 03 (três) dias úteis, contados da data de intimação ou de lavratura da ata.  
14.5. As razões do recurso deverão ser apresentadas, exclusivamente, da seguinte forma:  
14.5.1. Em campo próprio do sistema eletrônico.  
14.6.0. Recurso será dirigido à autoridade que tiver editado o ato ou proferido a decisão recorrida, a qual poderá reconsiderar o ato ou a decisão no prazo de 03 (três) dias úteis, ou, nesse mesmo prazo, encaminhar o recurso com a sua manifestação à autoridade superior, a qual deverá proferir sua decisão no prazo de 10 (dez) dias úteis, contado do recebimento dos autos.  
14.7. Os recursos interpostos fora do prazo não serão conhecidos.  
14.8.0. Prazo para apresentação de contrarrazões ao recurso pelos demais licitantes será de 03 (três) dias úteis, contados da data da intimação pessoal ou da divulgação da interposição do recurso, assegurada a vista imediata dos elementos indispensáveis à defesa de seus interesses.  
14.9.0. Recurso e o pedido de reconsideração terão efeito suspensivo do ato ou da decisão recorrida até que sobrevenha decisão final da autoridade competente.  
14.10.0. Acolhimento do recurso invalida tão somente os atos insuscetíveis de aproveitamento.

14.11.Os autos do processo permanecerão com vista franqueada aos interessados no seguinte sítio: [www.bnccompras.com](http://www.bnccompras.com).

#### **15.0.DA HOMOLOGAÇÃO**

15.1.Encerradas as fases de julgamento e habilitação, e exauridos os recursos administrativos, o processo licitatório será encaminhado à autoridade superior, que poderá:

15.1.1.Determinar o retorno dos autos para saneamento de irregularidades;

15.1.2.Revogar a licitação por motivo de conveniência e oportunidade;

15.1.3.Proceder à anulação da licitação, de ofício ou mediante provocação de terceiros, sempre que presente ilegalidade insanável;

15.2.4.Adjudicar o objeto e homologar a licitação.

#### **16.0.DO CONTRATO**

16.1.Após a homologação pela autoridade superior do ORC, o licitante vencedor será convocado para, dentro do prazo de 05 (cinco) dias consecutivos da data de recebimento da notificação, e nas condições estabelecidas neste Edital e seus anexos, assinar o respectivo contrato, podendo o mesmo sofrer alterações nos termos definidos pela Lei 14.133/21:

16.1.1.O prazo de convocação poderá ser prorrogado uma vez, por igual período, mediante solicitação da parte durante seu transcurso, devidamente justificada, e desde que o motivo apresentado seja aceito pela Administração;

16.1.2.A recusa injustificada do adjudicatário em assinar o contrato no prazo estabelecido pela Administração caracterizará o descumprimento total da obrigação assumida e o sujeitará às penalidades legalmente estabelecidas e à imediata perda da garantia de proposta em favor ORC:

16.1.2.1.A regra do subitem anterior não se aplicará aos licitantes remanescentes convocados na forma estabelecida neste dispositivo;

16.1.3.Decorrido o prazo de validade da proposta indicado neste Edital sem convocação para a contratação, ficarão os licitantes liberados dos compromissos assumidos.

16.2.Na hipótese de o vencedor da licitação não assinar o contrato no prazo e nas condições estabelecidas, outro licitante poderá ser convocado, respeitada a ordem de classificação, para celebrar a contratação, ou instrumento hábil, nas condições propostas pelo licitante vencedor, sem prejuízo da aplicação das sanções previstas na Lei 14.133/21, e em outras legislações aplicáveis.

16.3.Na assinatura do contrato será exigida a comprovação de todas as condições de habilitação consignadas neste Edital, que deverão ser mantidas pelo Contratado durante a vigência do referido contrato.

16.4.O contrato que eventualmente venha a ser assinado pelo licitante vencedor, poderá ser alterado com a devida justificativa, unilateralmente pelo Contratante ou por acordo entre as partes, nos casos e condições previstas nos Arts. 124 a 136 e sua extinção, formalmente motivada nos autos do processo, assegurados o contraditório e a ampla defesa, ocorrerá nas hipóteses e disposições dos Arts. 137 a 139, todos da Lei 14.133/21; e executado sob o regime de empreitada por preço global.

16.5.Nas alterações unilaterais a que se refere o inciso I, do caput do Art. 124, da Lei 14.133/21, o Contratado será obrigado a aceitar, nas mesmas condições contratuais, acréscimos ou supressões que se fizerem nos serviços, de até o respectivo limite fixado no Art. 125, do mesmo diploma legal, do valor inicial atualizado do contrato. Nenhum acréscimo ou supressão poderá exceder o limite estabelecido, salvo as supressões resultantes de acordo celebrado entre os contratantes.

#### **16.6.Garantia da contratação:**

16.6.1.Observadas as disposições dos autos do presente certame, será exigida a garantia da contratação de que tratam os Arts. 96 e seguintes, da Lei 14.133/21, podendo o Contratado optar pela caução em dinheiro ou em títulos da dívida pública, seguro-garantia, fiança bancária ou título de capitalização; em valor correspondente a 5% (cinco por cento) do valor total da contratação:

16.6.1.1.Será exigida garantia adicional de que trata o § 5º, do Art. 59, da Lei 14.133/21, do licitante vencedor cuja proposta for inferior a 85% (oitenta e cinco por cento) do valor orçado pelo ORC, equivalente à diferença entre este último e o valor da proposta. Portanto: garantia adicional = 85% do valor orçado - proposta correspondente.

16.6.2.Em caso de opção pelo seguro-garantia, a parte adjudicatária deverá apresentá-la, no prazo máximo de 01 (um) mês, contado da data de homologação da licitação, e anterior à assinatura do contrato:

16.6.2.1.A apólice de seguro-garantia deverá ter validade durante a vigência do contrato e por mais 90 (noventa) dias após término deste prazo de vigência, permanecendo em vigor mesmo que o Contratado não pague o prêmio nas datas convenionadas;

16.6.2.2.Caso o adjudicatário não apresente a apólice de seguro de garantia no prazo fixado, ocorrerá a preclusão do direito de escolha dessa modalidade de garantia;

16.6.2.3.A apólice de seguro-garantia deverá acompanhar as modificações referentes à vigência do contrato principal mediante a emissão do respectivo endosso pela seguradora;

16.6.2.4.Será permitida a substituição da apólice de seguro-garantia na data de renovação ou de aniversário, desde que mantidas as condições e coberturas da apólice vigente e nenhum período fique descoberto, ressalvados os períodos de suspensão contratual;

16.6.2.5.A apólice de seguro-garantia deverá ter cobertura para pagamento direto ao empregado após decisão definitiva em processo administrativo que apure montante líquido e certo a ele devido em razão de inadimplência do Contratado, independentemente de trânsito em julgado de decisão.

16.6.3.Caso o adjudicatário não opte pelo seguro-garantia ou não apresente a apólice de seguro de garantia nos termos deste instrumento, deverá apresentar, no prazo máximo de 5 (cinco) dias úteis, prorrogáveis por igual período, a critério do Contratante, contado da assinatura do contrato, comprovante de prestação de garantia nas modalidades de caução em dinheiro ou títulos da dívida pública, fiança bancária ou títulos de capitalização:

16.6.3.1.Quando a garantia em dinheiro for a modalidade escolhida pelo Contratado, deverá ser efetuada em favor do Contratante, em conta bancária específica de instituição financeira por ele indicada;

16.6.3.2.Optando por utilizar títulos da dívida pública, estes devem ter sido emitidos sob a forma escritural, mediante registro em sistema centralizado de liquidação e de custódia autorizado pelo Banco Central do Brasil, e avaliados pelos seus valores econômicos, conforme definido pelo Ministério competente;

16.6.3.3.No caso de garantia na modalidade de fiança bancária, deverá ser emitida por banco ou instituição financeira devidamente autorizada a operar no País pelo Banco Central do Brasil e deverá constar expressa renúncia do fiador aos benefícios do artigo 827 do Código Civil;

16.6.3.4.Na hipótese de opção pelo título de capitalização, a garantia deverá ser custeada por pagamento único, com resgate pelo valor total, sob a modalidade de instrumento de garantia, emitido por sociedades de capitalização regularmente constituídas e autorizadas pelo Governo Federal. O título de capitalização deverá ser apresentado ao Contratante juntamente com as condições gerais e o número do processo administrativo sob o qual o plano de capitalização foi aprovado pela Superintendência de Seguros Privados SUSEP.

16.6.4.A garantia assegurará, qualquer que seja a modalidade escolhida, sob pena de não aceitação, o pagamento de:

16.6.4.1.Prejuízos advindos do não cumprimento do objeto do contrato e do não adimplemento das demais obrigações nele previstas;

16.6.4.2.Multas moratórias e punitivas aplicadas pela Administração ao Contratado; e

16.6.4.3.Obrigações trabalhistas e previdenciárias de qualquer natureza e para com o FGTS, não adimplidas pelo Contratado.

16.6.5.No caso de alteração do valor do contrato, ou prorrogação de sua vigência, a garantia deverá ser ajustada ou renovada, seguindo os mesmos parâmetros utilizados quando da contratação.

16.6.6.Na hipótese de suspensão do contrato por ordem ou inadimplemento do Contratante, o Contratado ficará desobrigado de renovar a garantia ou de endossar a apólice de seguro até a ordem de reinício da execução ou o adimplemento pela Administração.

16.6.7.Se o valor da garantia for utilizado total ou parcialmente em pagamento de qualquer obrigação, o Contratado obriga-se a fazer a respectiva reposição no prazo máximo de 5 (cinco) dias úteis, prorrogáveis por igual período, a critério do Contratante, contados da data em que for notificado.

16.6.8.O Contratante executará a garantia na forma prevista na legislação que rege a matéria:

16.6.8.1.O emitente da garantia ofertada pelo Contratado deverá ser notificado pelo Contratante quanto ao início de processo administrativo para apuração de descumprimento de cláusulas contratuais;

16.6.8.2.Caso se trate da modalidade seguro-garantia, ocorrido o sinistro durante a vigência da apólice, sua caracterização e comunicação poderão ocorrer fora desta vigência, não caracterizando fato que justifique a negativa do sinistro, desde que respeitados os prazos prescricionais aplicados ao contrato de seguro.

16.6.9.Extinguir-se-á a garantia com a restituição da carta fiança, autorização para a liberação de importâncias depositadas em dinheiro a título de garantia ou anuência ao resgate do título de capitalização, acompanhada de declaração do Contratante, mediante termo circunstanciado, de que o Contratado cumpriu todas as cláusulas do contrato:

16.6.9.1.A extinção da garantia na modalidade seguro-garantia observará a regulamentação da Superintendência de Seguros Privados SUSEP;

16.6.9.2.A Administração deverá apurar se há alguma pendência contratual antes do término da vigência da apólice.

16.6.10.A garantia somente será liberada ou restituída após a fiel execução do contrato ou após a sua extinção por culpa exclusiva do Contratante e, quando em dinheiro, será atualizada monetariamente.

16.6.11.O Contratado autoriza o Contratante a reter, a qualquer tempo, a garantia, na forma prevista neste instrumento.

16.6.12.O garantidor não é parte para figurar em processo administrativo instaurado pelo Contratante com o objetivo de apurar prejuízos e/ou aplicar sanções ao Contratado.

16.6.13.A garantia de execução é independente de eventual garantia do serviço prevista nesta contratação.

## **17.0.DO REAJUSTAMENTO EM SENTIDO ESTRITO - REAJUSTE**

17.1.Os preços inicialmente contratados são fixos e irremovíveis no prazo de um ano contado da data do orçamento estimado, em 03/11/2025.

17.2.Após o interregno de um ano, e independentemente de pedido do Contratado, os preços iniciais serão reajustados, mediante a aplicação, pelo Contratante, do seguinte parâmetro, exclusivamente para as obrigações iniciadas e concluídas após a ocorrência da anualidade: Índice Nacional de Custo da Construção INCC-FGV.

17.3.Nos reajustes subsequentes ao primeiro, o interregno mínimo de um ano será contado a partir dos efeitos financeiros do último reajuste.

17.4.No caso de atraso ou não divulgação do índice de reajustamento, o Contratante pagará ao Contratado a importância calculada pela última variação conhecida, liquidando a diferença correspondente tão logo seja divulgado o índice definitivo.

17.5.Nas aferições finais, o índice utilizado para reajuste será, obrigatoriamente, o definitivo.

17.6.Caso o índice estabelecido para reajustamento venha a ser extinto ou de qualquer forma não possa mais ser utilizado, será adotado, em substituição, o que vier a ser determinado pela legislação então em vigor.

17.7.Na ausência de previsão legal quanto ao índice substituto, as partes elegerão novo índice oficial, para reajustamento do preço do valor remanescente, por meio de termo aditivo.

17.8.O registro da variação do valor contratual para fazer face ao reajuste de preços poderá ser realizado por simples apostila.

17.9.O prazo para resposta ao pedido de restabelecimento do equilíbrio econômico-financeiro, quando for o caso, será de até um mês, contado da data do fornecimento da documentação comprobatória do fato imprevisível ou previsível de consequência incalculável, observadas as disposições dos Arts. 124 a 136, da Lei 14.133/21.

#### **18.0.DA COMPROVAÇÃO DE EXECUÇÃO E RECEBIMENTO DO OBJETO**

18.1.Executada a presente contratação e observadas as condições de adimplemento das obrigações pactuadas, os procedimentos e condições para receber o seu objeto pelo Contratante obedecerão, conforme o caso, às disposições do Art. 140, da Lei 14.133/21.

18.2.Por se tratar de serviço, a assinatura do termo detalhado de recebimento provisório, se dará pelas partes, quando verificado o cumprimento das exigências de caráter técnico, até 15 (quinze) dias da comunicação escrita do Contratado. No caso do termo detalhado de recebimento definitivo, será emitido e assinado pelas partes, apenas após o decurso do prazo de observação ou vistoria, que comprove o atendimento das exigências contratuais, não podendo esse prazo ser superior a 90 (noventa) dias, salvo em casos excepcionais, devidamente justificados.

18.3.Serão designados pelo ORC representantes com atribuições de Gestor e Fiscal do respectivo contrato, nos termos da norma vigente, especialmente para acompanhar e fiscalizar a sua execução, respectivamente, permitida a contratação de terceiros para assistência e subsídio de informações pertinentes a essas atribuições.

#### **19.0.DAS OBRIGAÇÕES DO CONTRATANTE E DO CONTRATADO**

19.1.Obrigações do Contratante:

19.1.1.Efetuar o pagamento relativo ao objeto contratado efetivamente realizado, de acordo com as cláusulas do respectivo contrato ou outros instrumentos hábeis;

19.1.2.Porcionar ao Contratado todos os meios necessários para a fiel execução do objeto da presente contratação, nos termos do correspondente instrumento de ajuste;

19.1.3.Notificar o Contratado sobre qualquer irregularidade encontrada quanto à qualidade dos produtos ou serviços, exercendo a mais ampla e completa fiscalização, o que não exime o Contratado de suas responsabilidades pactuadas e preceitos legais;

19.1.4.Outras obrigações estabelecidas e relacionadas na Minuta do Contrato - Anexo IV.

19.2.Obrigações do Contratado:

19.2.1.Responsabilizar-se por todos os ônus e obrigações concernentes à legislação fiscal, civil, tributária e trabalhista, bem como por todas as despesas e compromissos assumidos, a qualquer título, perante seus fornecedores ou terceiros em razão da execução do objeto contratado;

19.2.2.Substituir, arcando com as despesas decorrentes, os materiais ou serviços que apresentarem defeitos, alterações, imperfeições ou quaisquer irregularidades discrepantes às exigências do instrumento de ajuste pactuado, ainda que constatados somente após o recebimento ou pagamento;

19.2.3.Não transferir a outrem, no todo ou em parte, o objeto da contratação, salvo mediante prévia e expressa autorização do Contratante;

19.2.4.Manter, durante a vigência do contrato ou outros instrumentos hábeis, em compatibilidade com as obrigações assumidas, todas as condições de habilitação e qualificação exigidas no respectivo processo contratação direta por Dispensa de Licitação, conforme o caso, apresentando ao Contratante os documentos necessários, sempre que solicitado;

19.2.5.Emitir Nota Fiscal correspondente à sede ou filial da empresa que efetivamente participou do certame e conseqüentemente apresentou a documentação exigida na fase de habilitação;

19.2.6.Executar todas as obrigações assumidas sempre com observância a melhor técnica vigente, enquadrando-se, rigorosamente, dentro dos preceitos legais, normas e especificações técnicas correspondentes;

19.2.7.Outras obrigações estabelecidas e relacionadas na Minuta do Contrato - Anexo IV.

#### **20.0.DO PAGAMENTO**

20.1.O pagamento será realizado mediante processo regular e em observância às normas e procedimentos adotados pelo ORC, bem como as disposições dos Arts. 141 a 146 da Lei 14.133/21; da seguinte maneira: Para ocorrer no prazo de trinta dias, contados do período de adimplemento.

20.2.O desembolso máximo do período, não será superior ao valor do respectivo adimplemento, de acordo com o cronograma aprovado, quando for o caso, e sempre em conformidade com a disponibilidade de recursos financeiros.

20.3.Nenhum valor será pago ao Contratado enquanto pendente de liquidação qualquer obrigação financeira que lhe for imposta, em virtude de penalidade ou inadimplência, a qual poderá ser compensada com o pagamento pendente, sem que isso gere direito a acréscimo de qualquer natureza.

20.4. Nos casos de eventuais atrasos de pagamento nos termos deste instrumento, e desde que o Contratado não tenha concorrido de alguma forma para o atraso, será admitida a compensação financeira, devida desde a data limite fixada para o pagamento até a data correspondente ao efetivo pagamento da parcela. Os encargos moratórios devidos em razão do atraso no pagamento serão calculados com utilização da seguinte fórmula:  $EM = N \times VP \times I$ , onde: EM = encargos moratórios; N = número de dias entre a data prevista para o pagamento e a do efetivo pagamento; VP = valor da parcela a ser paga; e I = índice de compensação financeira, assim apurado:  $I = (TX \div 100) \div 365$ , sendo TX = percentual do IPCA-IBGE acumulado nos últimos doze meses ou, na sua falta, um novo índice adotado pelo Governo Federal que o substitua. Na hipótese do referido índice estabelecido para a compensação financeira venha a ser extinto ou de qualquer forma não possa mais ser utilizado, será adotado, em substituição, o que vier a ser determinado pela legislação então em vigor.

#### **21.0. DAS INFRAÇÕES ADMINISTRATIVAS E SANÇÕES**

21.1. O licitante ou o Contratado será responsabilizado administrativamente, facultada a defesa no prazo legal do interessado, pelas infrações previstas no Art. 155, da Lei 14.133/21 e serão aplicadas, na forma, condições, regras, prazos e procedimentos definidos nos Arts. 156 a 163, do mesmo diploma legal, as seguintes sanções: a - advertência aplicada exclusivamente pela infração administrativa de dar causa à inexecução parcial do contrato, quando não se justificar a imposição de penalidade mais grave; b - multa de mora de 0,5% (zero vírgula cinco por cento) aplicada sobre o valor do contrato, por dia de atraso injustificado na execução do objeto da contratação; c - multa de 10% (dez por cento) sobre o valor do contrato por qualquer das infrações administrativas previstas no referido Art. 155; d - impedimento de licitar e contratar no âmbito da Administração Pública direta e indireta do ente federativo que tiver aplicado a sanção, pelo prazo máximo de três anos, aplicada ao responsável pelas infrações administrativas previstas nos incisos II, III, IV, V, VI e VII do caput do referido Art. 155, quando não se justificar a imposição de penalidade mais grave; e - declaração de inidoneidade para licitar ou contratar no âmbito da Administração Pública direta e indireta de todos os entes federativos, pelo prazo mínimo de três anos e máximo de seis anos, aplicada ao responsável pelas infrações administrativas previstas nos incisos VIII, IX, X, XI e XII do caput do referido Art. 155, bem como pelas infrações administrativas previstas nos incisos II, III, IV, V, VI e VII do caput do mesmo artigo que justifiquem a imposição de penalidade mais grave que a sanção referida no § 4º do referido Art. 156; f - aplicação cumulada de outras sanções previstas na Lei 14.133/21.

21.2. Se o valor da multa ou indenização devida não for recolhido no prazo de 15 (quinze) dias após a comunicação ao Contratado, será automaticamente descontado da primeira parcela do pagamento a que o Contratado vier a fazer jus, acrescido de juros moratórios de 1% (um por cento) ao mês, ou, quando for o caso, cobrado judicialmente.

#### **22.0. DAS OBRIGAÇÕES PERTINENTES À LGPD**

22.1. As partes contratantes deverão cumprir a Lei nº 13.709, de 14 de Agosto de 2018, que é a Lei Geral de Proteção de Dados Pessoais LGPD, quanto a todos os dados pessoais a que tenham acesso em razão deste certame ou do termo de ajuste que eventualmente venha a ser firmado, a partir da apresentação da proposta no procedimento de contratação, independentemente de declaração ou de aceitação expressa.

22.2. Os dados obtidos somente poderão ser utilizados para as finalidades que justificaram seu acesso e de acordo com a boa-fé e com os princípios do Art. 6º, da Lei 13.709/18.

22.3. É vedado o compartilhamento com terceiros de qualquer dado obtido, fora das hipóteses permitidas em Lei.

22.4. Outras obrigações estabelecidas e relacionadas na Minuta do Contrato - Anexo IV.

#### **23.0. DAS DISPOSIÇÕES GERAIS**

23.1. Será divulgada ata da sessão pública no sistema eletrônico.

23.2. Não havendo expediente ou ocorrendo qualquer fato superveniente que impeça a realização do certame na data marcada, a sessão será automaticamente transferida para o primeiro dia útil subsequente, no mesmo horário anteriormente estabelecido, desde que não haja comunicação em contrário, pela Comissão de Contratação.

23.3. Todas as referências de tempo no Edital, nos seus anexos, no aviso e durante a sessão pública observarão o horário de Brasília - DF.

23.4. A homologação do resultado desta licitação não implicará direito à contratação.

23.5. As normas disciplinadoras da licitação serão sempre interpretadas em favor da ampliação da disputa entre os interessados, desde que não comprometam o interesse do ORC, o princípio da isonomia, a finalidade e a segurança da contratação.

23.6. Os licitantes assumem todos os custos de preparação e apresentação de suas propostas e o ORC não será, em nenhum caso, responsável por esses custos, independentemente da condução ou do resultado do processo licitatório.

23.7. Para todos os efeitos, na contagem dos prazos estabelecidos neste Edital e seus anexos, excluir-se-á o dia do início e incluir-se-á o do vencimento. Só se iniciam e vencem os prazos em dias de expediente no ORC.

23.8. O desatendimento de exigências formais não essenciais não importará o afastamento do licitante, desde que seja possível o aproveitamento do ato, observados os princípios da isonomia e do interesse público.

23.9. Em caso de divergência entre disposições do Edital e de seus anexos ou demais peças que compõem o processo, prevalecerá as do Edital.

23.10. O Edital e seus anexos também estão disponibilizados na íntegra no endereço eletrônico: [www.bnccompras.com](http://www.bnccompras.com); e poderão ser lidos, e quando for o caso obtidos, mediante processo

regular e observados os procedimentos definidos pelo ORC, no endereço: Rua Conego Faustino Jorge de Carvalho, SN - Centro - Itapororoca - PB, nos horários normais de expediente: das 08:00 as 12:00 horas; mesmo endereço e horário nos quais os autos do processo administrativo permanecerão com vista franqueada aos interessados.

23.11. Para dirimir eventuais controvérsias decorrentes deste certame, excluído qualquer outro, o foro competente é o da Mamanguape, Estado da Paraíba.

Itapororoca - PB, 06 de Abril de 2026.

---

TARCÍSIO FRANÇA DA SILVA  
Presidente da Comissão



PREFEITURA MUNICIPAL DE ITAPOROROCA  
CNPJ: 09.165.176/0001-78



Obra  
GINASIO POLIESPORTIVO IRENE LINO

Bancos  
SINAPI - 11/2025 - Paraíba  
ORSE - 09/2025 - Sergipe

B.D.I.  
21,08%

Encargos Sociais  
Não Desonerado: embutido nos  
preços unitário dos insumos de  
mão de obra, de acordo com as  
bases.

Orçamento Sintético									
Item	Código Banco	Descrição	Und	Quant.	Valor Unit	Valor Unit com BDI	Total	Peso (%)	
<b>1</b>		<b>SERVIÇOS PRELIMINARES</b>		<b>1</b>		<b>15.249,08</b>	<b>15.249,08</b>	<b>1,15 %</b>	
1.1	103689 SINAPI	FORNECIMENTO E INSTALAÇÃO DE PLACA DE OBRA COM CHAPA GALVANIZADA E ESTRUTURA DE MADEIRA. AF_03/2022_PS	m²	8	466,27	564,55	4.516,40	0,34 %	
1.2	98525 SINAPI	LIMPEZA MECANIZADA DE CAMADA VEGETAL, VEGETAÇÃO E PEQUENAS ÁRVORES (DIÂMETRO DE TRONCO MENOR QUE 0,20 M), COM TRATOR DE ESTEIRAS.AF_05/2018	m²	980,4	0,66	0,79	774,51	0,06 %	
1.3	99059 SINAPI	LOCAÇÃO CONVENCIONAL DE OBRA, UTILIZANDO GABARITO DE TÁBUAS CORRIDAS PONTALETADAS A CADA 2,00M - 2 UTILIZAÇÕES. AF_03/2024	M	131,6	62,50	75,67	9.958,17	0,75 %	
<b>2</b>		<b>CANTEIRO DE OBRAS</b>		<b>1</b>		<b>7.102,10</b>	<b>7.102,10</b>	<b>0,54 %</b>	
2.1	93584 SINAPI	EXECUÇÃO DE DEPÓSITO EM CANTEIRO DE OBRA EM CHAPA DE MADEIRA COMPENSADA, NÃO INCLUSO MOBILIÁRIO. AF_04/2016	m²	6	790,69	957,36	5.744,16	0,43 %	
2.2	93213 SINAPI	EXECUÇÃO DE SANITÁRIO E VESTIÁRIO EM CANTEIRO DE OBRA EM ALVENARIA, NÃO INCLUSO MOBILIÁRIO. AF_02/2016	m²	1	1.121,53	1.357,94	1.357,94	0,10 %	
<b>3</b>		<b>MURO</b>		<b>1</b>		<b>56.096,64</b>	<b>56.096,64</b>	<b>4,25 %</b>	
3.1	2373 ORSE	Muro em alvenaria bloco cimento, e=0,09m, c/ alv de pedra 0,35 x 0,60m, colunas concreto armado fck = 15,0 mpa cada 3,00m, cintamento superior e inferior, chapisco, reboco e pintura c/ hidrator ou similar	m²	144	321,74	389,56	56.096,64		
<b>4</b>		<b>MOVIMENTAÇÃO DE TERRA</b>		<b>1</b>		<b>48.021,68</b>	<b>48.021,68</b>	<b>3,64 %</b>	
4.1	77 ORSE	Aterro de caixão de edificação, com fornec. de areia, adensada com água	m³	176,3	175,52	212,51	37.465,51	2,84 %	
4.2	93358 SINAPI	ESCAVAÇÃO MANUAL DE VALA COM PROFUNDIDADE MENOR OU IGUAL A 1,30 M. AF_02/2021	m²	83,24	84,33	102,10	8.498,80	0,64 %	
4.3	101617 SINAPI	PREPARO DE FUNDO DE VALA COM LARGURA MAIOR OU IGUAL A 1,5 M E MENOR QUE 2,5 M (ACERTO DO SOLO NATURAL). AF_08/2020	m²	114,83	3,07	3,71	426,01	0,03 %	

PREFEITURA MUNICIPAL DE ITAPOROROCA  
CNPJ: 09.165.176/0001-78

4.4	104737	SINAPI	REATERRO MANUAL DE VALAS, COM PLACA VIBRATÓRIA. AF_08/2023	m²	62,89	21,43	25,94	1.631,36	0,12 %
<b>5</b>			<b>FUNDAÇÕES</b>		<b>1</b>		<b>105.276,82</b>	<b>105.276,82</b>	<b>7,97 %</b>
<b>5.1</b>			<b>SAPATAS</b>		<b>1</b>		<b>45.023,90</b>	<b>45.023,90</b>	<b>3,41 %</b>
5.1.1	96617	SINAPI	LASTRO DE CONCRETO MAGRO, APLICADO EM BLOCOS DE COROAMENTO OU SAPATAS, ESPESSURA DE 3 CM. AF_08/2017	m²	75,36	19,92	24,11	1.816,92	0,14 %
5.1.2	96535	SINAPI	FABRICAÇÃO, MONTAGEM E DESMONTAGEM DE FÔRMA PARA SAPATA, EM MADEIRA SERRADA, E=25 MM, 4 UTILIZAÇÕES. AF_06/2017	m²	63,02	138,59	167,80	10.574,75	0,80 %
5.1.3	96544	SINAPI	ARMAÇÃO DE BLOCO, VIGA BALDRAME OU SAPATA UTILIZANDO AÇO CA-50 DE 6,3 MM - MONTAGEM. AF_06/2017	KG	97,18	16,84	20,38	1.980,52	0,15 %
5.1.4	96545	SINAPI	ARMAÇÃO DE BLOCO, VIGA BALDRAME OU SAPATA UTILIZANDO AÇO CA-50 DE 8 MM - MONTAGEM. AF_06/2017	KG	43,27	15,07	18,24	789,24	0,06 %
5.1.5	96546	SINAPI	ARMAÇÃO DE BLOCO, VIGA BALDRAME OU SAPATA UTILIZANDO AÇO CA-50 DE 10 MM - MONTAGEM. AF_06/2017	KG	156,82	13,13	15,89	2.491,86	0,19 %
5.1.6	104920	SINAPI	ARMAÇÃO DE BLOCO, SAPATA ISOLADA, VIGA BALDRAME E SAPATA CORRIDA UTILIZANDO AÇO CA-50 DE 12,5 MM - MONTAGEM. AF_01/2024	KG	434,73	10,06	12,18	5.295,01	0,40 %
5.1.7	104921	SINAPI	ARMAÇÃO DE BLOCO, SAPATA ISOLADA, VIGA BALDRAME E SAPATA CORRIDA UTILIZANDO AÇO CA-50 DE 16 MM - MONTAGEM. AF_01/2024	KG	362,27	9,45	11,44	4.144,36	0,31 %
5.1.8	96543	SINAPI	ARMAÇÃO DE BLOCO, VIGA BALDRAME E SAPATA UTILIZANDO AÇO CA-60 DE 5 MM - MONTAGEM. AF_06/2017	KG	54,91	18,87	22,84	1.254,14	0,09 %
5.1.9	96556	SINAPI	CONCRETAGEM DE SAPATAS, FCK 30 MPA, COM USO DE JERICA – LANÇAMENTO, ADENSAMENTO E ACABAMENTO. AF_06/2017	m³	15,65	880,11	1.065,63	16.677,10	1,26 %
<b>5.2</b>			<b>VIGAS BALDRAMES</b>		<b>1</b>		<b>39.483,87</b>	<b>39.483,87</b>	<b>2,99 %</b>
5.2.1	96536	SINAPI	FABRICAÇÃO, MONTAGEM E DESMONTAGEM DE FÔRMA PARA VIGA BALDRAME, EM MADEIRA SERRADA, E=25 MM, 4 UTILIZAÇÕES. AF_06/2017	m²	139,57	75,39	91,28	12.739,94	0,06 %
5.2.2	96544	SINAPI	ARMAÇÃO DE BLOCO, VIGA BALDRAME OU SAPATA UTILIZANDO AÇO CA-50 DE 6,3 MM - MONTAGEM. AF_06/2017	KG	0,27	16,84	20,38	5,50	0,00 %
5.2.3	96545	SINAPI	ARMAÇÃO DE BLOCO, VIGA BALDRAME OU SAPATA UTILIZANDO AÇO CA-50 DE 8 MM - MONTAGEM. AF_06/2017	KG	195,82	15,07	18,24	3.571,75	0,27 %
5.2.4	96546	SINAPI	ARMAÇÃO DE BLOCO, VIGA BALDRAME OU SAPATA UTILIZANDO AÇO CA-50 DE 10 MM - MONTAGEM. AF_06/2017	KG	138	13,13	15,89	2.192,82	0,17 %
5.2.5	104920	SINAPI	ARMAÇÃO DE BLOCO, SAPATA ISOLADA, VIGA BALDRAME E SAPATA CORRIDA UTILIZANDO AÇO CA-50 DE 12,5 MM - MONTAGEM. AF_01/2024	KG	26,91	10,06	12,18	327,76	0,02 %
5.2.6	104921	SINAPI	ARMAÇÃO DE BLOCO, SAPATA ISOLADA, VIGA BALDRAME E SAPATA CORRIDA UTILIZANDO AÇO CA-50 DE 16 MM - MONTAGEM. AF_01/2024	KG	28,64	9,45	11,44	327,64	0,02 %

PREFEITURA MUNICIPAL DE ITAPOROROCA  
CNPJ: 09.165.176/0001-78

5.2.7	96543	SINAPI	ARMAÇÃO DE BLOCO, VIGA BALDRAME E SAPATA UTILIZANDO AÇO CA-60 DE 5 MM - MONTAGEM. AF_06/2017	KG	137,73	18,87	22,84	3.145,75	0,24 %
5.2.8	96555	SINAPI	CONCRETAGEM DE BLOCOS DE COROAMENTO E VIGAS BALDRAME, FCK 30 MPA, COM USO DE JERICA -LANÇAMENTO, ADENSAMENTO E ACABAMENTO. AF_06/2017	m³	10,05	731,66	885,89	8.903,19	0,67 %
5.2.9	98557	SINAPI	IMPERMEABILIZAÇÃO DE SUPERFÍCIE COM EMULSÃO ASFÁLTICA, 2 DEMÃOS. AF_09/2023	m²	139,57	48,94	59,25	8.269,52	0,63 %
<b>5.3</b>			<b>EMBASAMENTO</b>		<b>1</b>			<b>20.769,05</b>	<b>1,57 %</b>
5.3.1	153	ORSE	Alvenaria bloco cerâmico vedação, 9x19x24cm, e=19cm, com argamassa t5 - 1:2:8 (cimento/cal/areia), junta=1cm - Rev.08	m²	76,4	102,35	123,92	9.467,48	0,72 %
5.3.2	95957	SINAPI	(COMPOSIÇÃO REPRESENTATIVA) EXECUÇÃO DE ESTRUTURAS DE CONCRETO ARMADO, PARA EDIFICAÇÃO INSTITUCIONAL TERREA, FCK = 25 MPA. AF_01/2017	m³	3,114	2.997,43	3.629,28	11.301,57	0,86 %
<b>6</b>			<b>SUPERESTRUTURA</b>		<b>1</b>			<b>142.400,64</b>	<b>10,78 %</b>
<b>6.1</b>			<b>PILARES</b>		<b>1</b>			<b>46.600,89</b>	<b>3,53 %</b>
6.1.1	92443	SINAPI	MONTAGEM E DESMONTAGEM DE FÔRMA DE PILARES RETANGULARES E ESTRUTURAS SIMILARES, PÉ-DIREITO SIMPLES, EM CHAPA DE MADEIRA COMPENSADA PLASTIFICADA, 18 UTILIZAÇÕES. AF_09/2020	m²	155,73	44,57	53,96	8.403,19	0,64 %
6.1.2	92760	SINAPI	ARMAÇÃO DE PILAR OU VIGA DE ESTRUTURA CONVENCIONAL DE CONCRETO ARMADO UTILIZANDO AÇO CA-50 DE 6,3 MM - MONTAGEM. AF_06/2022	KG	124,91	12,36	14,96	1.868,65	0,14 %
6.1.3	92761	SINAPI	ARMAÇÃO DE PILAR OU VIGA DE ESTRUTURA CONVENCIONAL DE CONCRETO ARMADO UTILIZANDO AÇO CA-50 DE 8,0 MM - MONTAGEM. AF_06/2022	KG	65,28	11,53	13,96	911,30	0,07 %
6.1.4	92762	SINAPI	ARMAÇÃO DE PILAR OU VIGA DE ESTRUTURA CONVENCIONAL DE CONCRETO ARMADO UTILIZANDO AÇO CA-50 DE 10,0 MM - MONTAGEM. AF_06/2022	KG	205,73	10,26	12,42	2.555,16	0,19 %
6.1.5	92763	SINAPI	ARMAÇÃO DE PILAR OU VIGA DE ESTRUTURA CONVENCIONAL DE CONCRETO ARMADO UTILIZANDO AÇO CA-50 DE 12,5 MM - MONTAGEM. AF_06/2022	KG	1550,45	8,80	10,41	16.140,18	1,22 %
6.1.6	92759	SINAPI	ARMAÇÃO DE PILAR OU VIGA DE ESTRUTURA CONVENCIONAL DE CONCRETO ARMADO UTILIZANDO AÇO CA-60 DE 5,0 MM - MONTAGEM. AF_06/2022	KG	254,39	13,24	16,03	4.077,87	0,31 %
6.1.7	103669	SINAPI	CONCRETAGEM DE PILARES, FCK = 25 MPA, COM USO DE BALDES - LANÇAMENTO, ADENSAMENTO E ACABAMENTO. AF_02/2022	m³	10,71	975,09	1.180,63	12.644,54	0,96 %
<b>6.2</b>			<b>VIGAS</b>		<b>1</b>			<b>30.125,15</b>	<b>2,28 %</b>
6.2.1	92480	SINAPI	MONTAGEM E DESMONTAGEM DE FÔRMA DE VIGA, ESCORAMENTO METÁLICO, PÉ-DIREITO SIMPLES, EM CHAPA DE MADEIRA PLASTIFICADA, 18 UTILIZAÇÕES. AF_09/2020	m²	126,72	79,83	96,65	12.247,48	0,93 %

PREFEITURA MUNICIPAL DE ITAPOROROCA

CNPJ: 09.165.176/0001-78

6.2.2	92760	SINAPI	ARMAÇÃO DE PILAR OU VIGA DE ESTRUTURA CONVENCIONAL DE CONCRETO ARMADO UTILIZANDO AÇO CA-50 DE 6,3 MM - MONTAGEM. AF_06/2022	KG	30,45	12,36	14,96	455,53	0,03 %
6.2.3	92761	SINAPI	ARMAÇÃO DE PILAR OU VIGA DE ESTRUTURA CONVENCIONAL DE CONCRETO ARMADO UTILIZANDO AÇO CA-50 DE 8,0 MM - MONTAGEM. AF_06/2022	KG	206,09	11,53	13,96	2.877,01	0,22 %
6.2.4	92762	SINAPI	ARMAÇÃO DE PILAR OU VIGA DE ESTRUTURA CONVENCIONAL DE CONCRETO ARMADO UTILIZANDO AÇO CA-50 DE 10,0 MM - MONTAGEM. AF_06/2022	KG	111,64	10,26	12,42	1.386,56	0,10 %
6.2.5	92763	SINAPI	ARMAÇÃO DE PILAR OU VIGA DE ESTRUTURA CONVENCIONAL DE CONCRETO ARMADO UTILIZANDO AÇO CA-50 DE 12,5 MM - MONTAGEM. AF_06/2022	KG	9,27	8,60	10,41	96,50	0,01 %
6.2.6	92764	SINAPI	ARMAÇÃO DE PILAR OU VIGA DE ESTRUTURA CONVENCIONAL DE CONCRETO ARMADO UTILIZANDO AÇO CA-50 DE 16,0 MM - MONTAGEM. AF_06/2022	KG	21,64	8,30	10,04	217,26	0,02 %
6.2.7	92765	SINAPI	ARMAÇÃO DE PILAR OU VIGA DE ESTRUTURA CONVENCIONAL DE CONCRETO ARMADO UTILIZANDO AÇO CA-50 DE 20,0 MM - MONTAGEM. AF_06/2022	KG	49,45	9,42	11,40	563,73	0,04 %
6.2.8	92759	SINAPI	ARMAÇÃO DE PILAR OU VIGA DE ESTRUTURA CONVENCIONAL DE CONCRETO ARMADO UTILIZANDO AÇO CA-60 DE 5,0 MM - MONTAGEM. AF_06/2022	KG	127,36	13,24	16,03	2.041,58	0,15 %
6.2.9	103682	SINAPI	CONCRETAGEM DE VIGAS E LAJES, FCK=25 MPA, PARA QUALQUER TIPO DE LAJE COM BALDES EM EDIFICAÇÃO TÉRREA - LANÇAMENTO, ADENSAMENTO E ACABAMENTO. AF_02/2022	m³	8,52	992,59	1.201,82	10.239,50	0,78 %
<b>6.3</b>			<b>LAJE</b>		<b>1</b>		<b>18.514,65</b>	<b>18.514,65</b>	<b>1,40 %</b>
6.3.1	101964	SINAPI	LAJE PRÉ-MOLDADA UNIDIRECIONAL, BIAPOIADA, PARA FORRO, ENCHIMENTO EM CERÂMICA, VIGOTA CONVENCIONAL, ALTURA TOTAL DA LAJE (ENCHIMENTO+CAPA) = (8+3). AF_11/2020_PA	m²	84,33	181,33	219,55	18.514,65	1,40 %
<b>6.4</b>			<b>ARQUIBANCADAS E BANCOS</b>		<b>1</b>		<b>47.048,49</b>	<b>47.048,49</b>	<b>3,56 %</b>
6.4.1	95957	SINAPI	(COMPOSIÇÃO REPRESENTATIVA) EXECUÇÃO DE ESTRUTURAS DE CONCRETO ARMADO, PARA EDIFICAÇÃO INSTITUCIONAL TÉRREA, FCK = 25 MPA. AF_01/2017	m³	6,59	2.997,43	3.629,28	23.916,95	1,81 %
6.4.2	77	ORSE	Aterro de caixão de edificação, com fornec. de areia, adensada com água	m³	22,5	175,52	212,51	4.781,47	0,36 %
6.4.3	153	ORSE	Alvenaria bloco cerâmico vedação, 9x19x24cm, e=19cm, com argamassa 15 - 1:2:8 (cimento/cal/areia), junta=1cm - Rev.08	m²	148,08	102,35	123,92	18.350,07	1,39 %
<b>6.5</b>			<b>VERGAS</b>		<b>1</b>		<b>111,46</b>	<b>111,46</b>	<b>0,01 %</b>
6.5.1	105022	SINAPI	VERGA PRÉ-MOLDADA COM ATÉ 1,5 M DE VÃO, ESPESSURA DE *10* CM. AF_03/2024	M	4,5	20,46	24,77	111,46	0,01 %

PREFEITURA MUNICIPAL DE ITAPOROROCA  
CNPJ: 09.165.176/0001-78

			<b>SISTEMAS DE VEDAÇÃO</b>		<b>1</b>		<b>60.723,09</b>	<b>60.723,09</b>	<b>4,60 %</b>
7.1	103356	SINAPI	ALVENARIA DE VEDAÇÃO DE BLOCOS CERÂMICOS FURADOS NA HORIZONTAL DE 9X19X29 CM (ESPESSURA 9 CM) E ARGAMASSA DE ASSENTAMENTO COM PREPARO EM BETONEIRA. AF_12/2021	m²	240,41	62,43	75,59	18.172,59	1,38 %
7.2	101161	SINAPI	ALVENARIA DE VEDAÇÃO COM ELEMENTO VAZADO DE CONCRETO (COBOGÔ) DE 7X50X50CM E ARGAMASSA DE ASSENTAMENTO COM PREPARO EM BETONEIRA. AF_05/2020	m²	134,72	252,14	305,29	41.128,66	3,11 %
7.3			<b>ALVENARIA DIVISORIA VESTIARIOS</b>		<b>1</b>		<b>1.421,84</b>	<b>1.421,84</b>	<b>0,11 %</b>
7.3.1	103356	SINAPI	ALVENARIA DE VEDAÇÃO DE BLOCOS CERÂMICOS FURADOS NA HORIZONTAL DE 9X19X29 CM (ESPESSURA 9 CM) E ARGAMASSA DE ASSENTAMENTO COM PREPARO EM BETONEIRA. AF_12/2021	m²	18,81	62,43	75,59	1.421,84	0,11 %
8			<b>SISTEMAS DE COBERTURA</b>		<b>1</b>		<b>372.443,41</b>	<b>372.443,41</b>	<b>28,20 %</b>
8.1			<b>COBERTA QUADRA</b>		<b>1</b>		<b>355.963,63</b>	<b>355.963,63</b>	<b>26,95 %</b>
8.1.1	94213	SINAPI	TELHAMENTO COM TELHA DE AÇO/ALUMÍNIO E = 0,5 MM, COM ATÉ 2 ÁGUAS, INCLUSO IÇAMENTO. AF_07/2019	m²	980,4	69,03	83,58	81.941,83	6,20 %
8.1.2	100773	SINAPI	ESTRUTURA TRELIÇADA DE COBERTURA, TIPO ARCO, COM LIGAÇÕES SOLDADAS, INCLUSOS PERFIS METÁLICOS, CHAPAS METÁLICAS, MÃO DE OBRA E TRANSPORTE COM GUINDASTE - FORNECIMENTO E INSTALAÇÃO. AF_01/2020_PSA	KG	12255	18,47	22,36	274.021,80	20,74 %
8.2			<b>COBERTA VESTIÁRIO</b>		<b>1</b>		<b>16.479,78</b>	<b>16.479,78</b>	<b>1,25 %</b>
8.2.1	92543	SINAPI	TRAMA DE MADEIRA COMPOSTA POR TERÇAS PARA TELHADOS DE ATÉ 2 ÁGUAS PARA TELHA ONDULADA DE FIBROCIMENTO, METÁLICA, PLÁSTICA OU TERMOACÚSTICA, INCLUSO TRANSPORTE VERTICAL. AF_10/2025	m²	67,17	23,63	28,61	1.921,73	0,15 %
8.2.2	94207	SINAPI	TELHAMENTO COM TELHA ONDULADA DE FIBROCIMENTO E = 6 MM, COM RECOBRIMENTO LATERAL DE 1/4 DE ONDA PARA TELhado COM INCLINAÇÃO MAIOR QUE 10°, COM ATÉ 2 ÁGUAS, INCLUSO IÇAMENTO. AF_07/2019	m²	67,17	63,13	76,43	5.133,80	0,39 %
8.2.3	92566	SINAPI	FABRICAÇÃO E INSTALAÇÃO DE ESTRUTURA PONTALETADA DE MADEIRA NÃO APARELHADA PARA TELHADOS COM ATÉ 2 ÁGUAS E PARA TELHA ONDULADA DE FIBROCIMENTO, METÁLICA, PLÁSTICA OU TERMOACÚSTICA, INCLUSO TRANSPORTE VERTICAL. AF_12/2015	m²	67,17	21,62	26,17	1.757,83	0,13 %
8.2.4	103356	SINAPI	ALVENARIA DE VEDAÇÃO DE BLOCOS CERÂMICOS FURADOS NA HORIZONTAL DE 9X19X29 CM (ESPESSURA 9 CM) E ARGAMASSA DE ASSENTAMENTO COM PREPARO EM BETONEIRA. AF_12/2021	m²	18,72	62,43	75,59	1.415,04	0,11 %

PREFEITURA MUNICIPAL DE ITAPOROROCA  
CNPJ: 09.165.176/0001-78

8.2.5	87894	SINAPI	CHAPISCO APLICADO EM ALVENARIA (SEM PRESENÇA DE VÃOS) E ESTRUTURAS DE CONCRETO DE FACHADA, COM COLHER DE PEDREIRO. ARGAMASSA TRAÇO 1:3 COM PREPARO EM BETONEIRA 400L. AF_10/2022	m²	37,44	6,71	8,12	304,01	0,02 %	
8.2.6	87529	SINAPI	MASSA ÚNICA, EM ARGAMASSA TRAÇO 1:2:8, PREPARO MECÂNICO, APLICADA MANUALMENTE EM PAREDES INTERNAS DE AMBIENTES COM ÁREA ENTRE 5M² E 10M², E = 17,5MM, COM TALISCAS. AF_03/2024	m²	37,44	35,65	43,16	1.615,91	0,12 %	
8.2.7	94229	SINAPI	CALHA EM CHAPA DE AÇO GALVANIZADO NÚMERO 24, DESENVOLVIMENTO DE 100 CM, INCLUSO TRANSPORTE VERTICAL. AF_07/2019	M	20,35	159,07	192,60	3.919,41	0,30 %	
8.2.8	94231	SINAPI	RUFO EM CHAPA DE AÇO GALVANIZADO NÚMERO 24, CORTE DE 25 CM, INCLUSO TRANSPORTE VERTICAL. AF_07/2019	M	6,7	50,80	61,50	412,05	0,03 %	
<b>9</b>			<b>REVESTIMENTO</b>		<b>1</b>			<b>82.210,64</b>	<b>82.210,64</b>	<b>6,22 %</b>
<b>9.1</b>			<b>PAREDES</b>		<b>1</b>			<b>42.195,72</b>	<b>42.195,72</b>	<b>3,19 %</b>
9.1.1	87894	SINAPI	CHAPISCO APLICADO EM ALVENARIA (SEM PRESENÇA DE VÃOS) E ESTRUTURAS DE CONCRETO DE FACHADA, COM COLHER DE PEDREIRO. ARGAMASSA TRAÇO 1:3 COM PREPARO EM BETONEIRA 400L. AF_10/2022	M2	803,09	6,71	8,12	6.521,09	0,49 %	
9.1.2	87531	SINAPI	EMBOÇO, PARA RECEBIMENTO DE CERÂMICA, EM ARGAMASSA TRAÇO 1:2:8, PREPARO MECÂNICO COM BETONEIRA 400L, APLICADO MANUALMENTE EM FACES INTERNAS DE PAREDES, PARA AMBIENTE COM ÁREA ENTRE 5M² E 10M², ESPESSURA DE 20MM, COM EXECUÇÃO DE TALISCAS. AF_06/2014	m²	85,51	34,45	41,71	3.566,62	0,27 %	
9.1.3	87529	SINAPI	MASSA ÚNICA, PARA RECEBIMENTO DE PINTURA, EM ARGAMASSA TRAÇO 1:2:8, PREPARO MECÂNICO COM BETONEIRA 400L, APLICADA MANUALMENTE EM FACES INTERNAS DE PAREDES, ESPESSURA DE 20MM, COM EXECUÇÃO DE TALISCAS. AF_06/2014	m²	743,93	35,65	43,16	32.108,01	2,43 %	
<b>9.2</b>			<b>REVESTIMENTO TETO</b>		<b>1</b>			<b>5.061,48</b>	<b>5.061,48</b>	<b>0,38 %</b>
9.2.1	87882	SINAPI	CHAPISCO APLICADO NO TETO OU EM ALVENARIA E ESTRUTURA, COM ROLO PARA TEXTURA ACRÍLICA. ARGAMASSA TRAÇO 1:4 E EMULSÃO POLIMÉRICA (ADESIVO) COM PREPARO EM BETONEIRA 400L. AF_10/2022	M2	84,33	7,35	8,89	749,69	0,06 %	
9.2.2	90406	SINAPI	MASSA ÚNICA, PARA RECEBIMENTO DE PINTURA, EM ARGAMASSA TRAÇO 1:2:8, PREPARO MECÂNICO COM BETONEIRA 400L, APLICADA MANUALMENTE EM TETO, ESPESSURA DE 20MM, COM EXECUÇÃO DE TALISCAS. AF_03/2015	M2	84,33	42,22	51,13	4.311,79	0,33 %	
<b>9.3</b>			<b>REVESTIMENTO ARQUIBANCADAS</b>		<b>1</b>			<b>6.794,77</b>	<b>6.794,77</b>	<b>0,51 %</b>

PREFEITURA MUNICIPAL DE ITAPOROROCA  
CNPJ: 09.165.176/0001-78

9.3.1	87529	SINAPI	CHAPISCO APLICADO EM ALVENARIAS E ESTRUTURAS DE CONCRETO INTERNAS, COM COLHER DE PEDREIRO. ARGAMASSA TRAÇO 1:3 COM PREPARO EM BETONEIRA 400L. AF_10/2022	M2	140,33	4,35	5,26	738,13	0,06 %
9.3.2	87529	SINAPI	MASSA ÚNICA, PARA RECEBIMENTO DE PINTURA, EM ARGAMASSA TRAÇO 1:2:8, PREPARO MECÂNICO COM BETONEIRA 400L, APLICADA MANUALMENTE EM FACES INTERNAS DE PAREDES, ESPESSURA DE 20MM, COM EXECUÇÃO DE TALISCAS. AF_06/2014	m²	140,33	35,65	43,16	6.056,64	0,46 %
<b>9.4</b>			<b>REVESTIMENTO CERAMICO</b>		<b>1</b>		<b>28.158,67</b>	<b>28.158,67</b>	<b>2,13 %</b>
9.4.1	87273	SINAPI	REVESTIMENTO CERÂMICO PARA PAREDES INTERNAS COM PLACAS TIPO ESMALTADA EXTRA DE DIMENSÕES 33X45 CM APLICADAS NA ALTURA INTEIRA DAS PAREDES. AF_02/2023_PE	M2	210,5	76,50	92,62	19.496,51	1,48 %
9.4.2	11369	ORSE	Revestimento cerâmico para parede, 10 x 10 cm, Eliane, linha galeria branco mesh, pei - 3, aplicado com argamassa industrializada ac-ii, rejuntado, exclusive regularização de base ou emboço - Rev 01	m²	85,51	83,67	101,30	8.662,16	0,66 %
<b>10</b>			<b>PAVIMENTAÇÃO</b>		<b>1</b>		<b>143.022,57</b>	<b>143.022,57</b>	<b>10,83 %</b>
<b>10.1</b>			<b>VESTIARIO</b>		<b>1</b>		<b>12.141,72</b>	<b>12.141,72</b>	<b>0,92 %</b>
10.1.1	95241	SINAPI	LASTRO DE CONCRETO MAGRO, APLICADO EM PISOS, LAJES SOBRE SOLO OU RADIEIS, ESPESSURA DE 5 CM. AF_07/2016	m²	64,91	36,94	44,72	2.902,77	0,22 %
10.1.2	87640	SINAPI	CONTRAPISO EM ARGAMASSA TRAÇO 1:4 (CIMENTO E AREIA), PREPARO MECÂNICO COM BETONEIRA 400 L, APLICADO EM ÁREAS SECAS SOBRE LAJE, ADERIDO, ACABAMENTO NÃO REFORÇADO, ESPESSURA 4CM. AF_07/2021	M2	64,91	47,77	57,83	3.753,74	0,28 %
10.1.3	87251	SINAPI	REVESTIMENTO CERÂMICO PARA PISO COM PLACAS TIPO ESMALTADA EXTRA DE DIMENSÕES 45X45 CM APLICADA EM AMBIENTES DE ÁREA MAIOR QUE 10 M2. AF_02/2023_PE	M2	64,91	64,87	78,54	5.098,03	0,39 %
10.1.4	98689	SINAPI	SOLEIRA EM GRANITO, LARGURA 15 CM, ESPESSURA 2,0 CM. AF_09/2020	M	2,7	118,44	143,40	387,18	0,03 %
<b>10.2</b>			<b>QUADRA</b>		<b>1</b>		<b>116.837,30</b>	<b>116.837,30</b>	<b>8,84 %</b>
10.2.1	3642	ORSE	Lona plástica preta	m²	747,88	5,46	6,61	4.943,48	0,37 %
10.2.2	2656	ORSE	Lastro de brita 1	m³	37,39	202,28	244,92	9.157,55	0,69 %
10.2.3	10012	ORSE	Fornecimento e instalação de tela aço soldada nervurada CA-60, malha 15x15cm, ferro 4.2mm, painel 2x3m, (1,50kg/m²), Malha Pop Reforçada Gerdau ou similar	m²	747,88	22,42	27,14	20.297,46	1,54 %
10.2.4	101747	SINAPI	PISO EM CONCRETO 20 MPA PREPARO MECÂNICO, ESPESSURA 7CM. AF_09/2020	m²	747,88	91,04	110,23	82.438,81	6,24 %

PREFEITURA MUNICIPAL DE ITAPOROROCA  
CNPJ: 09.165.176/0001-78

<b>10.3</b>			<b>EXTERIOR</b>				<b>14.043,55</b>	<b>14.043,55</b>	<b>1,06 %</b>
10.3.1	104658	SINAPI	PISO PODOTÁTIL DE ALERTA OU DIRECIONAL, DE CONCRETO, ASSENTADO SOBRE ARGAMASSA. AF_05/2023	m²	5,85	142,02	171,95	1.005,90	0,08 %
10.3.2	101749	SINAPI	PISO CIMENTADO, TRAÇO 1:3 (CIMENTO E AREIA), ACABAMENTO LISO, ESPESSURA 4,0 CM, PREPARO MECÂNICO DA ARGAMASSA. AF_09/2020	m²	195,79	55,00	66,59	13.037,65	0,99 %
<b>11</b>			<b>ESQUADRIAS</b>		<b>1</b>		<b>32.639,10</b>	<b>32.639,10</b>	<b>2,47 %</b>
<b>11.1</b>			<b>PORTAS</b>		<b>1</b>		<b>15.601,80</b>	<b>15.601,80</b>	<b>1,18 %</b>
11.1.1	1769	ORSE	Batente em madeira de lei l = 0,14 m (caixão), para portas de 0,60 a 1,00m de largura, h=2,20m, incluso 02 jogos de alizar	un	3	344,80	417,48	1.252,44	0,09 %
11.1.2	11595	ORSE	Conjunto de ferragens para porta externa em madeira, de abrir, uma folha, acabamento aço inox, padrão médio	cj	3	357,93	433,38	1.300,14	0,10 %
11.1.3	000110	Próprio	Porta madeira maciça Jatobá 1,00x2,10m	unid	2	1.200,00	1.452,96	2.905,92	0,22 %
11.1.4	000111	Próprio	Porta madeira maciça Jatobá 0,90x2,10m	unid	1	1.000,00	1.210,80	1.210,80	0,09 %
11.1.5	91338	SINAPI	PORTA DE ALUMÍNIO DE ABRIR COM LAMBRI, COM GUARNIÇÃO, FIXAÇÃO COM PARAFUSOS - FORNECIMENTO E INSTALAÇÃO. AF_12/2019	m²	8,16	904,09	1.094,67	8.932,50	0,68 %
<b>11.2</b>			<b>JANELAS</b>		<b>1</b>		<b>7.918,10</b>	<b>7.918,10</b>	<b>0,60 %</b>
11.2.1	68052	SINAPI	JANELA BASCULANTE DE ALUMINIO	M2	11,04	592,36	717,22	7.918,10	0,60 %
<b>11.3</b>			<b>PORTÕES</b>		<b>1</b>		<b>9.119,20</b>	<b>9.119,20</b>	<b>0,69 %</b>
11.3.1	68054	SINAPI	PORTAO DE FERRO EM CHAPA GALVANIZADA PLANA 14 GSG	M2	24,8	303,70	367,71	9.119,20	0,69 %
<b>12</b>			<b>INSTALAÇÃO ELETRICAS</b>				<b>40.188,22</b>	<b>40.188,22</b>	<b>3,04 %</b>
<b>12.1</b>			<b>CABOS E FIOS</b>				<b>3.982,15</b>	<b>3.982,15</b>	<b>0,30 %</b>
12.1.1	91924	SINAPI	CABO DE COBRE FLEXÍVEL ISOLADO, 1,5 MM², ANTI-CHAMA 450/750 V, PARA CIRCUITOS TERMINAIS - FORNECIMENTO E INSTALAÇÃO. AF_03/2023	M	95	3,23	3,91	371,45	0,03 %
12.1.2	91926	SINAPI	CABO DE COBRE FLEXÍVEL ISOLADO, 2,5 MM², ANTI-CHAMA 450/750 V, PARA CIRCUITOS TERMINAIS - FORNECIMENTO E INSTALAÇÃO. AF_03/2023	M	95	4,72	5,71	542,45	0,04 %
12.1.3	91928	SINAPI	CABO DE COBRE FLEXÍVEL ISOLADO, 4 MM², ANTI-CHAMA 450/750 V, PARA CIRCUITOS TERMINAIS - FORNECIMENTO E INSTALAÇÃO. AF_03/2023	M	200	7,37	8,92	1.784,00	0,14 %

PREFEITURA MUNICIPAL DE ITAPOROROCA  
CNPJ: 09.165.176/0001-78

12.1.4	92982	SINAPI	CABO DE COBRE FLEXÍVEL ISOLADO, 16 MM², ANTI-CHAMA 0,6/1,0 KV, PARA DISTRIBUIÇÃO - FORNECIMENTO E INSTALAÇÃO. AF_12/2015	M	55	19,29	23,35	1.284,25	0,10 %
<b>12.2</b>			<b>ELETRODUTOS E ACESSÓRIOS</b>		<b>1</b>		<b>9.494,59</b>	<b>9.494,59</b>	<b>0,72 %</b>
12.2.1	91834	SINAPI	ELETRODUTO FLEXÍVEL CORRUGADO, PVC, DN 25 MM (3/4"), PARA CIRCUITOS TERMINAIS, INSTALADO EM FORRO - FORNECIMENTO E INSTALAÇÃO. AF_03/2023	M	28	17,98	21,77	609,56	0,05 %
12.2.2	91836	SINAPI	ELETRODUTO FLEXÍVEL CORRUGADO, PVC, DN 32 MM (1"), PARA CIRCUITOS TERMINAIS, INSTALADO EM FORRO - FORNECIMENTO E INSTALAÇÃO. AF_03/2023	M	18	20,81	25,19	453,42	0,03 %
12.2.3	355	ORSE	Eletroduto de pvc rígido roscável, diâm = 40mm (1 1/4")	m	18	22,61	27,37	492,66	0,04 %
12.2.4	72309	SINAPI	ELETRODUTO DE AÇO GALVANIZADO ELETROLÍTICO DN 25MM (1"), TIPO LEVE, INCLUSIVE CONEXOES - FORNECIMENTO E INSTALACAO	M	82	37,56	45,47	3.728,54	0,28 %
12.2.5	72310	SINAPI	ELETRODUTO DE AÇO GALVANIZADO ELETROLÍTICO DN 40MM (1 1/2"), TIPO SEMI-PESADO, INCLUSIVE CONEXOES - FORNECIMENTO E INSTALACAO	M	43	62,08	75,16	3.231,88	0,24 %
12.2.6	92868	SINAPI	CAIXA RETANGULAR 4" X 2" MÉDIA (1,30 M DO PISO), METÁLICA, INSTALADA EM PAREDE - FORNECIMENTO E INSTALAÇÃO. AF_03/2023	UN	16	16,67	20,18	322,88	0,02 %
12.2.7	92865	SINAPI	CAIXA OCTOGONAL 4" X 4", METÁLICA, INSTALADA EM LAJE - FORNECIMENTO E INSTALAÇÃO. AF_03/2023	UN	7	14,33	17,35	121,45	0,01 %
12.2.8	95795	SINAPI	CONDULETE DE ALUMÍNIO, TIPO T, PARA ELETRODUTO DE AÇO GALVANIZADO DN 20 MM (3/4"), APARENTE - FORNECIMENTO E INSTALAÇÃO. AF_10/2022	UN	9	30,26	36,63	329,67	0,02 %
12.2.9	95787	SINAPI	CONDULETE DE ALUMÍNIO, TIPO LR, PARA ELETRODUTO DE AÇO GALVANIZADO DN 20 MM (3/4"), APARENTE - FORNECIMENTO E INSTALAÇÃO. AF_10/2022	UN	5	26,55	32,14	160,70	0,01 %
12.2.10	95801	SINAPI	CONDULETE DE ALUMÍNIO, TIPO X, PARA ELETRODUTO DE AÇO GALVANIZADO DN 20 MM (3/4"), APARENTE - FORNECIMENTO E INSTALAÇÃO. AF_10/2022	UN	1	36,20	43,83	43,83	0,00 %
<b>12.3</b>			<b>QUADROS E DISJUNTORES</b>		<b>1</b>		<b>2.039,45</b>	<b>2.039,45</b>	<b>0,15 %</b>
12.3.1	12240	ORSE	Quadro de distribuição de sobrepor, em resina termoplástica, para até 12 disjuntores, com barramento, padrão DIN, exclusive disjuntores	un	2	360,88	436,95	873,90	0,07 %
12.3.2	93653	SINAPI	DISJUNTOR MONOPOLAR TIPO DIN, CORRENTE NOMINAL DE 10A - FORNECIMENTO E INSTALAÇÃO. AF_10/2020	UN	7	10,65	12,89	90,23	0,01 %
12.3.3	93655	SINAPI	DISJUNTOR MONOPOLAR TIPO DIN, CORRENTE NOMINAL DE 20A - FORNECIMENTO E INSTALAÇÃO. AF_10/2020	UN	5	11,52	13,94	69,70	0,01 %
12.3.4	93656	SINAPI	DISJUNTOR MONOPOLAR TIPO DIN, CORRENTE NOMINAL DE 25A - FORNECIMENTO E INSTALAÇÃO. AF_10/2020	UN	8	12,37	14,97	119,76	0,01 %
12.3.5	93675	SINAPI	DISJUNTOR BIPOLAR TIPO DR, CORRENTE NOMINAL DE 40A - FORNECIMENTO E INSTALAÇÃO. AF_07/2025	UN	2	139,52	168,93	337,86	0,03 %

PREFEITURA MUNICIPAL DE ITAPOROROCA  
CNPJ: 09.165.176/0001-78

12.3.6	93672	SINAPI	DISJUNTOR TRIPOLAR TIPO DIN, CORRENTE NOMINAL DE 40A - FORNECIMENTO E INSTALAÇÃO. AF_10/2020	UN	2	79,47	96,22	192,44	0,01 %
12.3.7	13150	ORSE	Dispositivo de proteção contra surto de tensão DPS 20kA - 175v	un	4	73,42	88,89	355,56	0,03 %
<b>12.4</b>			<b>ILUMINAÇÃO E TOMADAS</b>		<b>1</b>		<b>3.811,90</b>	<b>3.811,90</b>	<b>0,29 %</b>
12.4.1	92000	SINAPI	TOMADA BAIXA DE EMBUTIR (1 MÓDULO), 2P+T 10 A, INCLUINDO SUPORTE E PLACA - FORNECIMENTO E INSTALAÇÃO. AF_03/2023	UN	4	29,08	35,21	140,84	0,01 %
12.4.2	92001	SINAPI	TOMADA BAIXA DE EMBUTIR (1 MÓDULO), 2P+T 20 A, INCLUINDO SUPORTE E PLACA - FORNECIMENTO E INSTALAÇÃO. AF_03/2023	UN	1	30,98	37,51	37,51	0,00 %
12.4.3	91953	SINAPI	INTERRUPTOR SIMPLES (1 MÓDULO), 10A/250V, INCLUINDO SUPORTE E PLACA - FORNECIMENTO E INSTALAÇÃO. AF_03/2023	UN	7	27,76	33,61	235,27	0,02 %
12.4.4	4179/S	Próprio	baseado em SINAPI (103782) - LUMINÁRIA TIPO PLAFON CIRCULAR, DE SOBREPOR, COM LED DE 30 W - FORNECIMENTO E INSTALAÇÃO. AF_03/2022	UN	6	48,14	58,28	349,68	0,03 %
12.4.5	12808	ORSE	Refletor Slim LED 200W de potência, branco Frio, 6500k, Autovolt, marca G-light ou similar	un	20	125,90	152,43	3.048,60	0,23 %
<b>12.5</b>			<b>SISTEMA DE PROTEÇÃO CONTRA DESCARGAS ATMOSFÉRICAS (SPDA)</b>		<b>1</b>		<b>20.860,13</b>	<b>20.860,13</b>	<b>1,58 %</b>
12.5.1	3290	ORSE	Aterramento composto de haste de cobre l = 2,40m, interligada com cabo de cobre tipo cordoalha	un	7	123,38	149,38	1.045,66	0,08 %
12.5.2	9051	ORSE	Caixa de equalização p/aterramento 20x20x10cm de sobrepor p/11 terminais de pressão c/barramento	un	1	362,34	438,72	438,72	0,03 %
12.5.3	96973	SINAPI	CORDOALHA DE COBRE NU 35 MM², NÃO ENTERRADA, COM ISOLADOR - FORNECIMENTO E INSTALAÇÃO. AF_08/2023	M	39,2	73,20	88,63	3.474,29	0,26 %
12.5.4	96974	SINAPI	CORDOALHA DE COBRE NU 50 MM², NÃO ENTERRADA, COM ISOLADOR - FORNECIMENTO E INSTALAÇÃO. AF_08/2023	M	126,32	96,07	116,32	14.693,54	1,11 %
12.5.5	93008	SINAPI	ELETRODUTO RÍGIDO ROSCÁVEL, PVC, DN 50 MM (1 1/2"), PARA REDE ENTERRADA DE DISTRIBUIÇÃO DE ENERGIA ELÉTRICA - FORNECIMENTO E INSTALAÇÃO. AF_12/2021	M	21	18,63	22,55	473,55	0,04 %
12.5.6	10907	ORSE	Conector cabo-haste em bronze natural para 2 cabos cobre de 16mm² a 70mm² com grampo "U" e porcas de aço galv.Ref.TEL-583 ou similar - fornecimento e instalação	un	7	9,00	10,89	76,23	0,01 %
12.5.7	9048	ORSE	Conector de medição em bronze c/4 parafusos p/cabos de cobre 16-70mm² ref.TEL-560 (para-raio)	Un	7	52,81	63,94	447,58	0,03 %
12.5.8	72263	SINAPI	TERMINAL OU CONECTOR DE PRESSAO - PARA CABO 50MM2 - FORNECIMENTO E	UN	7	24,85	30,08	210,56	0,02 %
<b>13</b>			<b>INSTALAÇÕES HIDRAULICAS</b>				<b>15.805,06</b>	<b>15.805,06</b>	<b>1,20 %</b>
<b>13.1</b>			<b>TUBULAÇÕES</b>				<b>4.784,08</b>	<b>4.784,08</b>	<b>0,36 %</b>

PREFEITURA MUNICIPAL DE ITAPOROROCA  
CNPJ: 09.165.176/0001-78

13.1.1	89355	SINAPI	TUBO, PVC, SOLDÁVEL, DN 20MM, INSTALADO EM RAMAL OU SUB-RAMAL DE ÁGUA - FORNECIMENTO E INSTALAÇÃO. AF_06/2022	M	12	19,85	24,03	288,36	0,02 %
13.1.2	89356	SINAPI	TUBO, PVC, SOLDÁVEL, DN 25MM, INSTALADO EM RAMAL OU SUB-RAMAL DE ÁGUA - FORNECIMENTO E INSTALAÇÃO. AF_06/2022	M	42	22,89	27,71	1.163,82	0,09 %
13.1.3	89357	SINAPI	TUBO, PVC, SOLDÁVEL, DN 32MM, INSTALADO EM RAMAL OU SUB-RAMAL DE ÁGUA - FORNECIMENTO E INSTALAÇÃO. AF_06/2022	M	28	31,73	38,41	1.075,48	0,08 %
13.1.4	103978	SINAPI	TUBO, PVC, SOLDÁVEL, DN 40MM, INSTALADO EM RAMAL DE DISTRIBUIÇÃO DE ÁGUA - FORNECIMENTO E INSTALAÇÃO. AF_06/2022	M	30	26,28	31,81	954,30	0,07 %
13.1.5	103979	SINAPI	TUBO, PVC, SOLDÁVEL, DN 50MM, INSTALADO EM RAMAL DE DISTRIBUIÇÃO DE ÁGUA - FORNECIMENTO E INSTALAÇÃO. AF_06/2022	M	36	29,88	36,17	1.302,12	0,10 %
<b>13.2</b>			<b>CONEXÕES</b>		<b>1</b>		<b>1.476,58</b>	<b>1.476,58</b>	<b>0,11 %</b>
13.2.1	89385	SINAPI	LUVA SOLDÁVEL E COM ROSCA, PVC, SOLDÁVEL, DN 25MM X 3/4 , INSTALADO EM RAMAL OU SUB-RAMAL DE ÁGUA - FORNECIMENTO E INSTALAÇÃO. AF_06/2022	UN	8	6,88	8,33	66,64	0,01 %
13.2.2	89431	SINAPI	LUVA, PVC, SOLDÁVEL, DN 32MM, INSTALADO EM RAMAL DE DISTRIBUIÇÃO DE ÁGUA - FORNECIMENTO E INSTALAÇÃO. AF_06/2022	UN	4	8,49	10,27	41,08	0,00 %
13.2.3	89433	SINAPI	LUVA DE REDUÇÃO, PVC, SOLDÁVEL, DN 40MM X 32MM, INSTALADO EM RAMAL DE DISTRIBUIÇÃO DE ÁGUA - FORNECIMENTO E INSTALAÇÃO. AF_06/2022	UN	4	12,62	15,28	61,12	0,00 %
13.2.4	104009	SINAPI	BUCHA DE REDUÇÃO, CURTA, PVC, SOLDÁVEL, DN 50 X 40 MM, INSTALADO EM RAMAL DE DISTRIBUIÇÃO DE ÁGUA - FORNECIMENTO E INSTALAÇÃO. AF_06/2022	UN	2	12,46	15,08	30,16	0,00 %
13.2.5	103992	SINAPI	ADAPTADOR CURTO COM BOLSA E ROSCA PARA REGISTRO, PVC, SOLDÁVEL, DN 40MM X 1.1/4", INSTALADO EM RAMAL DE DISTRIBUIÇÃO DE ÁGUA - FORNECIMENTO E INSTALAÇÃO. AF_06/2022	UN	4	10,94	13,24	52,96	0,00 %
13.2.6	89383	SINAPI	ADAPTADOR CURTO COM BOLSA E ROSCA PARA REGISTRO, PVC, SOLDÁVEL, DN 25MM X 3/4 , INSTALADO EM RAMAL OU SUB-RAMAL DE ÁGUA - FORNECIMENTO E INSTALAÇÃO. AF_06/2022	UN	12	6,23	7,54	90,48	0,01 %
13.2.7	89436	SINAPI	ADAPTADOR CURTO COM BOLSA E ROSCA PARA REGISTRO, PVC, SOLDÁVEL, DN 32MM X 1 , INSTALADO EM RAMAL DE DISTRIBUIÇÃO DE ÁGUA - FORNECIMENTO E INSTALAÇÃO. AF_06/2022	UN	4	7,68	9,29	37,16	0,00 %
13.2.8	104001	SINAPI	ADAPTADOR CURTO COM BOLSA E ROSCA PARA REGISTRO, PVC, SOLDÁVEL, DN 50MM X 1.1/2", INSTALADO EM RAMAL DE DISTRIBUIÇÃO DE ÁGUA - FORNECIMENTO E INSTALAÇÃO. AF_06/2022	UN	4	13,02	15,76	63,04	0,00 %

PREFEITURA MUNICIPAL DE ITAPOROROCA  
CNPJ: 09.165.176/0001-78

13.2.9	104009	SINAPI	BUCHA DE REDUÇÃO, CURTA, PVC, SOLDÁVEL, DN 50 X 40 MM, INSTALADO EM RAMAL DE DISTRIBUIÇÃO DE ÁGUA - FORNECIMENTO E INSTALAÇÃO. AF_06/2022	UN	2	12,46	15,08	30,16	0,00 %
13.2.10	104014	SINAPI	BUCHA DE REDUÇÃO, LONGA, PVC, SOLDÁVEL, DN 40 X 25 MM, INSTALADO EM RAMAL DE DISTRIBUIÇÃO DE ÁGUA - FORNECIMENTO E INSTALAÇÃO. AF_06/2022	UN	4	10,28	12,44	49,76	0,00 %
13.2.11	89481	SINAPI	JOELHO 90 GRAUS, PVC, SOLDÁVEL, DN 25MM, INSTALADO EM PRUMADA DE ÁGUA - FORNECIMENTO E INSTALAÇÃO. AF_06/2022	UN	15	4,99	6,04	90,60	0,01 %
13.2.12	103984	SINAPI	JOELHO 90 GRAUS, PVC, SOLDÁVEL, DN 50MM, INSTALADO EM RAMAL DE DISTRIBUIÇÃO DE ÁGUA - FORNECIMENTO E INSTALAÇÃO. AF_06/2022	UN	6	18,51	22,41	134,46	0,01 %
13.2.13	89492	SINAPI	JOELHO 90 GRAUS, PVC, SOLDÁVEL, DN 32MM, INSTALADO EM PRUMADA DE ÁGUA - FORNECIMENTO E INSTALAÇÃO. AF_06/2022	UN	8	7,83	9,48	75,84	0,01 %
13.2.14	103974	SINAPI	JOELHO DE REDUÇÃO, 90 GRAUS, PVC, SOLDÁVEL, DN 32 MM X 25 MM, INSTALADO EM PRUMADA DE ÁGUA - FORNECIMENTO E INSTALAÇÃO. AF_06/2022	UN	4	10,21	12,36	49,44	0,00 %
13.2.15	90373	SINAPI	JOELHO 90 GRAUS COM BUCHA DE LATÃO, PVC, SOLDÁVEL, DN 25MM, X 1/2 INSTALADO EM RAMAL OU SUB-RAMAL DE ÁGUA - FORNECIMENTO E INSTALAÇÃO. AF_06/2022	UN	16	12,67	15,34	245,44	0,02 %
13.2.16	89400	SINAPI	TÊ DE REDUÇÃO, PVC, SOLDÁVEL, DN 32MM X 25MM, INSTALADO EM RAMAL OU SUB-RAMAL DE ÁGUA - FORNECIMENTO E INSTALAÇÃO. AF_06/2022	UN	4	19,27	23,33	93,32	0,01 %
13.2.17	104005	SINAPI	TÊ DE REDUÇÃO, PVC, SOLDÁVEL, DN 50MM X 40MM, INSTALADO EM RAMAL DE DISTRIBUIÇÃO DE ÁGUA - FORNECIMENTO E INSTALAÇÃO. AF_06/2022	UN	2	35,36	42,81	85,62	0,01 %
13.2.18	89375	SINAPI	UNIÃO, PVC, SOLDÁVEL, DN 20MM, INSTALADO EM RAMAL OU SUB-RAMAL DE ÁGUA - FORNECIMENTO E INSTALAÇÃO. AF_06/2022	UN	6	11,79	14,27	85,62	0,01 %
13.2.19	103997	SINAPI	UNIÃO, PVC, SOLDÁVEL, DN 50MM, INSTALADO EM RAMAL DE DISTRIBUIÇÃO DE ÁGUA - FORNECIMENTO E INSTALAÇÃO. AF_06/2022	UN	2	38,69	46,84	93,68	0,01 %
<b>13.3</b>			<b>REGISTROS</b>		<b>1</b>		<b>2.616,42</b>	<b>2.616,42</b>	<b>0,20 %</b>
13.3.1	89353	SINAPI	REGISTRO DE GAVETA BRUTO, LATÃO, ROSCÁVEL, 3/4" - FORNECIMENTO E INSTALAÇÃO. AF_08/2021	UN	1	42,01	50,86	50,86	0,00 %
13.3.2	94497	SINAPI	REGISTRO DE GAVETA BRUTO, LATÃO, ROSCÁVEL, 1 1/2" - FORNECIMENTO E INSTALAÇÃO. AF_08/2021	UN	2	112,36	136,04	272,08	0,02 %
13.3.3	94794	SINAPI	REGISTRO DE GAVETA BRUTO, LATÃO, ROSCÁVEL, 1 1/2", COM ACABAMENTO E CANOPLA CROMADOS - FORNECIMENTO E INSTALAÇÃO. AF_08/2021	UN	2	177,35	214,73	429,46	0,03 %
13.3.4	94793	SINAPI	REGISTRO DE GAVETA BRUTO, LATÃO, ROSCÁVEL, 1 1/4", COM ACABAMENTO E CANOPLA CROMADOS - FORNECIMENTO E INSTALAÇÃO. AF_08/2021	UN	2	167,40	202,68	405,36	0,03 %

PREFEITURA MUNICIPAL DE ITAPOROROCA  
CNPJ: 09.165.176/0001-78

13.3.5	94792	SINAPI	REGISTRO DE GAVETA BRUTO, LATÃO, ROSCÁVEL, 1", COM ACABAMENTO E CANOPLA CROMADOS - FORNECIMENTO E INSTALAÇÃO. AF_08/2021	UN	2	122,05	147,77	295,54	0,02 %
13.3.6	89987	SINAPI	REGISTRO DE GAVETA BRUTO, LATÃO, ROSCÁVEL, 3/4", COM ACABAMENTO E CANOPLA CROMADOS - FORNECIMENTO E INSTALAÇÃO. AF_08/2021	UN	2	100,14	121,24	242,48	0,02 %
13.3.7	89985	SINAPI	REGISTRO DE PRESSÃO BRUTO, LATÃO, ROSCÁVEL, 3/4", COM ACABAMENTO E CANOPLA CROMADOS - FORNECIMENTO E INSTALAÇÃO. AF_08/2021	UN	8	95,05	115,08	920,64	0,07 %
<b>13.4</b>			<b>CAIXA D'ÁGUA</b>		<b>1</b>		<b>6.927,98</b>	<b>6.927,98</b>	<b>0,52 %</b>
13.4.1	4179/V	Próprio	baseado em ORSE (5048) - Caixa d'água de polietileno - instalada, exceto base de apoio, cap. 3000 litros	un	1	2.710,63	3.282,03	3.282,03	0,25 %
13.4.2	2648	ORSE	Conjunto moto-bomba com motor de 1 cv, monofásico, bomba centrífuga, sucção=1", recalque=1", pr. máx. 28 mca, alt. sucção 8 mca. faixas hm (m) - q (m3/h) : (26-2,5)(23-4,2)(20-5,2)(17-6,3)(14-7,0), inclusive chave de partida direta	un	1	2.840,27	3.438,99	3.438,99	0,26 %
13.4.3	8614	ORSE	Bóia automática p/caixa d'água - 15 amperes	un	2	85,47	103,48	206,96	0,02 %
<b>14</b>			<b>INSTALAÇÕES SANITARIAS</b>		<b>1</b>		<b>27.553,80</b>	<b>27.553,80</b>	<b>2,09 %</b>
<b>14.1</b>			<b>TUBULAÇÕES</b>		<b>1</b>		<b>3.458,30</b>	<b>3.458,30</b>	<b>0,26 %</b>
14.1.1	89714	SINAPI	TUBO PVC, SERIE NORMAL, ESGOTO PREDIAL, DN 100 MM, FORNECIDO E INSTALADO EM RAMAL DE DESCARGA OU RAMAL DE ESGOTO SANITÁRIO. AF_08/2022	M	36	36,46	44,14	1.589,04	0,12 %
14.1.2	89711	SINAPI	TUBO PVC, SERIE NORMAL, ESGOTO PREDIAL, DN 40 MM, FORNECIDO E INSTALADO EM RAMAL DE DESCARGA OU RAMAL DE ESGOTO SANITÁRIO. AF_08/2022	M	47,5	20,65	25,00	1.187,50	0,09 %
14.1.3	89712	SINAPI	TUBO PVC, SERIE NORMAL, ESGOTO PREDIAL, DN 50 MM, FORNECIDO E INSTALADO EM RAMAL DE DESCARGA OU RAMAL DE ESGOTO SANITÁRIO. AF_08/2022	M	21,5	26,19	31,71	681,76	0,05 %
<b>14.2</b>			<b>CONEXÕES E ACESSÓRIOS</b>		<b>1</b>		<b>4.161,29</b>	<b>4.161,29</b>	<b>0,32 %</b>
14.2.1	89746	SINAPI	JOELHO 45 GRAUS, PVC, SERIE NORMAL, ESGOTO PREDIAL, DN 100 MM, JUNTA ELÁSTICA, FORNECIDO E INSTALADO EM RAMAL DE DESCARGA OU RAMAL DE ESGOTO SANITÁRIO. AF_08/2022	UN	1	27,58	33,39	33,39	0,00 %
14.2.2	103982	SINAPI	CURVA 90 GRAUS, PVC, SOLDÁVEL, DN 40MM, INSTALADO EM RAMAL DE DISTRIBUIÇÃO DE ÁGUA - FORNECIMENTO E INSTALAÇÃO. AF_06/2022	UN	16	23,37	28,29	452,64	0,03 %
14.2.3	89726	SINAPI	JOELHO 45 GRAUS, PVC, SERIE NORMAL, ESGOTO PREDIAL, DN 40 MM, JUNTA SOLDÁVEL, FORNECIDO E INSTALADO EM RAMAL DE DESCARGA OU RAMAL DE ESGOTO SANITÁRIO. AF_08/2022	UN	7	9,77	11,82	82,74	0,01 %

PREFEITURA MUNICIPAL DE ITAPOROROCA  
CNPJ: 09.165.176/0001-78

14.2.4	89744	SINAPI	JOELHO 90 GRAUS, PVC, SERIE NORMAL, ESGOTO PREDIAL, DN 100 MM, JUNTA ELÁSTICA, FORNECIDO E INSTALADO EM RAMAL DE DESCARGA OU RAMAL DE ESGOTO SANITÁRIO. AF_08/2022	UN	6	26,78	32,42	194,52	0,01 %
14.2.5	89724	SINAPI	JOELHO 90 GRAUS, PVC, SERIE NORMAL, ESGOTO PREDIAL, DN 40 MM, JUNTA SOLDÁVEL, FORNECIDO E INSTALADO EM RAMAL DE DESCARGA OU RAMAL DE ESGOTO SANITÁRIO. AF_08/2022	UN	10	9,55	11,56	115,60	0,01 %
14.2.6	1562	ORSE	Junção simples em pvc rígido soldável, para esgoto primário, diâm = 100 x 50mm	un	5	47,92	58,02	290,10	0,02 %
14.2.7	89797	SINAPI	JUNÇÃO SIMPLES, PVC, SERIE NORMAL, ESGOTO PREDIAL, DN 100 X 100 MM, JUNTA ELÁSTICA, FORNECIDO E INSTALADO EM RAMAL DE DESCARGA OU RAMAL DE ESGOTO SANITÁRIO. AF_08/2022	UN	5	49,81	60,30	301,50	0,02 %
14.2.8	89785	SINAPI	JUNÇÃO SIMPLES, PVC, SERIE NORMAL, ESGOTO PREDIAL, DN 50 X 50 MM, JUNTA ELÁSTICA, FORNECIDO E INSTALADO EM RAMAL DE DESCARGA OU RAMAL DE ESGOTO SANITÁRIO. AF_08/2022	UN	6	25,90	31,35	188,10	0,01 %
14.2.9	104328	SINAPI	CAIXA SIFONADA, COM GRELHA QUADRADA, PVC, DN 150 X 150 X 50 MM, JUNTA SOLDÁVEL, FORNECIDA E INSTALADA EM RAMAL DE DESCARGA OU EM RAMAL DE ESGOTO SANITÁRIO. AF_08/2022	UN	6	63,99	77,47	464,82	0,04 %
14.2.10	89710	SINAPI	RALO SECO, PVC, DN 100 X 40 MM, JUNTA SOLDÁVEL, FORNECIDO E INSTALADO EM RAMAL DE DESCARGA OU EM RAMAL DE ESGOTO SANITÁRIO. AF_08/2022	UN	6	16,97	20,54	123,24	0,01 %
14.2.11	104348	SINAPI	TERMINAL DE VENTILAÇÃO, PVC, SÉRIE NORMAL, ESGOTO PREDIAL, DN 50 MM, JUNTA SOLDÁVEL, FORNECIDO E INSTALADO EM PRUMADA DE ESGOTO SANITÁRIO OU VENTILAÇÃO. AF_08/2022	UN	2	10,42	12,61	25,22	0,00 %
14.2.12	6389	ORSE	Caixa de passagem em alvenaria de tijolos maciços dim. int. = 0,60x0,60x1,20m	un	2	780,24	944,71	1.889,42	0,14 %
<b>14.3</b>			<b>ESGOTAMENTO</b>		<b>1</b>		<b>19.934,21</b>	<b>19.934,21</b>	<b>1,51 %</b>
14.3.1	98084	SINAPI	TANQUE SÉPTICO RETANGULAR, EM ALVENARIA COM BLOCOS DE CONCRETO, DIMENSÕES INTERNAS: 1,4 X 3,2 X H=1,8 M, VOLUME ÚTIL: 6272 L (PARA 32 CONTRIBUINTES). AF_12/2020	UN	1	6.877,39	8.327,14	8.327,14	0,63 %
14.3.2	98080	SINAPI	SUMIDOURO RETANGULAR, EM ALVENARIA COM TIJOLOS CERÂMICOS MACIÇOS, DIMENSÕES INTERNAS: 1,6 X 3,4 X H=3,0 M, ÁREA DE INFILTRAÇÃO: 32,9 M² (PARA 13 CONTRIBUINTES). AF_12/2020	UN	1	9.586,29	11.607,07	11.607,07	0,88 %
<b>15</b>			<b>INSTALAÇÕES DE DRENAGEM DE ÁGUAS PLUVIAIS</b>		<b>1</b>		<b>33.138,26</b>	<b>33.138,26</b>	<b>2,51 %</b>
15.1	3231	ORSE	Calha de concreto e alvenaria, revestida internamente, com grelha de concreto, seção 0,40 x 0,50 m	m	76,4	351,91	426,09	32.553,27	2,46 %

PREFEITURA MUNICIPAL DE ITAPOROROCA  
CNPJ: 09.165.176/0001-78

15.2	88549	SINAPI	FORNECIMENTO E ASSENTAMENTO DE BRITA 2-DRENOS E FILTROS MM	M3	3,825	126,32	152,94	584,99	0,04 %
<b>16</b>			<b>LOUÇAS, METAIS, BANCADAS E ACESSORIOS</b>		<b>1</b>		<b>12.283,54</b>	<b>12.283,54</b>	<b>0,93 %</b>
16.1	95472	SINAPI	VASO SANITARIO SIFONADO CONVENCIONAL PARA PCD SEM FURO FRONTAL COM LOUÇA BRANCA SEM ASSENTO, INCLUSO CONJUNTO DE LIGAÇÃO PARA BACIA SANITÁRIA AJUSTÁVEL - FORNECIMENTO E INSTALAÇÃO. AF_01/2020	UN	2	812,69	984,00	1.968,00	0,15 %
16.2	100849	SINAPI	ASSENTO SANITÁRIO CONVENCIONAL - FORNECIMENTO E INSTALACAO. AF_01/2020	UN	6	48,05	58,17	349,02	0,03 %
16.3	86931	SINAPI	VASO SANITÁRIO SIFONADO COM CAIXA ACOPLADA LOUÇA BRANCA, INCLUSO ENGATE FLEXÍVEL EM PLÁSTICO BRANCO, 1/2 X 40CM - FORNECIMENTO E INSTALAÇÃO. AF_01/2020	UN	4	519,12	628,55	2.514,20	0,19 %
16.4	86943	SINAPI	LAVATÓRIO LOUÇA BRANCA SUSPENSO, 29,5 X 39CM OU EQUIVALENTE, PADRÃO POPULAR, INCLUSO SIFÃO FLEXÍVEL EM PVC, VÁLVULA E ENGATE FLEXÍVEL 30CM EM PLÁSTICO E TORNEIRA CROMADA DE MESA, PADRÃO POPULAR - FORNECIMENTO E INSTALAÇÃO. AF_01/2020	UN	2	259,88	314,66	629,32	0,05 %
16.5	86937	SINAPI	CUBA DE EMBUTIR OVAL EM LOUÇA BRANCA, 35 X 50CM OU EQUIVALENTE, INCLUSO VÁLVULA EM METAL CROMADO E SIFÃO FLEXÍVEL EM PVC - FORNECIMENTO E INSTALAÇÃO. AF_01/2020	UN	6	226,50	274,24	1.645,44	0,12 %
16.6	86906	SINAPI	TORNEIRA CROMADA DE MESA, 1/2"OU 3/4" PARA LAVATÓRIO, PADRÃO POPULAR - FORNECIMENTO E INSTALAÇÃO. AF_01/2020	UN	6	78,19	94,67	568,02	0,04 %
16.7	95544	SINAPI	PAPELEIRA DE PAREDE EM METAL CROMADO SEM TAMPA, INCLUSO FIXAÇÃO. AF_01/2020	UN	6	36,04	43,63	261,78	0,02 %
16.8	100866	SINAPI	BARRA DE APOIO RETA, EM ACO INOX POLIDO, COMPRIMENTO 60CM, FIXADA NA PAREDE - FORNECIMENTO E INSTALAÇÃO. AF_01/2020	UN	6	296,57	359,08	2.154,48	0,16 %
16.9	95542	SINAPI	PORTA TOALHA ROSTO EM METAL CROMADO, TIPO ARGOLA, INCLUSO FIXAÇÃO. AF_01/2020	UN	4	29,99	36,31	145,24	0,01 %
16.10	95545	SINAPI	SABONETEIRA DE PAREDE EM METAL CROMADO, INCLUSO FIXAÇÃO. AF_01/2020	UN	4	35,40	42,86	171,44	0,01 %
16.11	00007608	SINAPI	DUCHA / CHUVEIRO PLASTICO SIMPLES, 5'	UN	6	10,80	13,07	78,42	0,01 %
16.12	86885	SINAPI	ENGATE FLEXÍVEL EM PLÁSTICO BRANCO, 1/2"X 40CM - FORNECIMENTO E INSTALAÇÃO. AF_01/2020	UN	8	11,91	14,42	115,36	0,01 %
16.13	10759	ORSE	Bancada em granito cinza andorinha, e=2cm	m²	2,5	555,94	673,13	1.682,82	0,13 %
<b>17</b>			<b>PINTURA</b>		<b>1</b>		<b>61.612,35</b>	<b>61.612,35</b>	<b>4,66 %</b>
<b>17.1</b>			<b>PAREDES</b>		<b>1</b>		<b>16.546,57</b>	<b>16.546,57</b>	<b>1,25 %</b>
17.1.1	88485	SINAPI	FUNDO SELADOR ACRÍLICO, APLICAÇÃO MANUAL EM PAREDE, UMA DEMÃO. AF_04/2023	M2	445,04	3,90	4,72	2.100,58	0,16 %

PREFEITURA MUNICIPAL DE ITAPOROROCA  
CNPJ: 09.165.176/0001-78

17.1.2	88497	SINAPI	EMASSAMENTO COM MASSA LÁTEX, APLICAÇÃO EM PAREDE, DUAS DEMÃOS, LIXAMENTO MANUAL. AF_04/2023	M2	445,04	16,35	19,79	8.807,34	0,67 %
17.1.3	104642	SINAPI	PINTURA LÁTEX ACRÍLICA STANDARD, APLICAÇÃO MANUAL EM PAREDES, DUAS DEMÃOS. AF_04/2023	m²	445,04	10,47	12,67	5.638,65	0,43 %
<b>17.2</b>			<b>TETO</b>		<b>1</b>		<b>4.718,25</b>	<b>4.718,25</b>	<b>0,36 %</b>
17.2.1	88484	SINAPI	FUNDO SELADOR ACRÍLICO, APLICAÇÃO MANUAL EM TETO, UMA DEMÃO. AF_04/2023	M2	84,33	4,82	5,83	491,64	0,04 %
17.2.2	88496	SINAPI	EMASSAMENTO COM MASSA LÁTEX, APLICAÇÃO EM TETO, DUAS DEMÃOS, LIXAMENTO MANUAL. AF_04/2023	M2	84,33	29,95	36,26	3.057,80	0,23 %
17.2.3	104639	SINAPI	PINTURA LÁTEX ACRÍLICA ECONÔMICA, APLICAÇÃO MANUAL EM TETO, DUAS DEMÃOS. AF_04/2023	m²	84,33	11,45	13,86	1.168,81	0,09 %
<b>17.3</b>			<b>PISO</b>		<b>1</b>		<b>39.518,78</b>	<b>39.518,78</b>	<b>2,99 %</b>
17.3.1	102494	SINAPI	PINTURA DE PISO COM TINTA EPÓXI, APLICAÇÃO MANUAL, 2 DEMÃOS, INCLUSO PRIMER EPÓXI. AF_05/2021	m²	547,2	59,65	72,22	39.518,78	2,99 %
<b>17.4</b>			<b>ESQUADRIAS</b>		<b>1</b>		<b>828,75</b>	<b>828,75</b>	<b>0,06 %</b>
17.4.1	102197	SINAPI	PINTURA FUNDO NIVELADOR ALQUÍDICO BRANCO EM MADEIRA. AF_01/2021	m²	12,18	21,37	25,87	315,09	0,02 %
17.4.2	102229	SINAPI	PINTURA TINTA DE ACABAMENTO (PIGMENTADA) ESMALTE SINTÉTICO ACETINADO EM MADEIRA, 3 DEMÃOS. AF_01/2021	m²	12,18	24,53	29,70	361,74	0,03 %
17.4.3	100720	SINAPI	PINTURA COM TINTA ALQUÍDICA DE FUNDO (TIPO ZARCÃO) APLICADA A ROLO OU PINCEL SOBRE PERFIL METÁLICO EXECUTADO EM FÁBRICA (POR DEMÃO). AF_01/2020	m²	12	10,46	12,66	151,92	0,01 %
<b>18</b>			<b>SERVIÇOS FINAIS</b>		<b>1</b>		<b>65.187,18</b>	<b>65.187,18</b>	<b>4,93 %</b>
18.1	9537	SINAPI	LIMPEZA FINAL DA OBRA	M2	980,4	3,71	4,49	4.401,99	0,33 %
18.2	7724	ORSE	Estrutura Metálica Móvel, p/ Tabela e Cesta de Basquete, Padrão Oficial em Tubo Galvanizado 2"	par	1	8.494,85	10.285,56	10.285,56	0,78 %
18.3	2436	ORSE	Rede para cesta de basquete, seda fio 3mm, medindo:45x45cm, fornecimento e instalação	par	1	48,34	58,53	58,53	0,00 %
18.4	10069	ORSE	Traves oficial para futebol de salão 3x2m em aço galv.3", com requadro e redes de polietileno fio 4mm (conjunto p/futsal)	par	1	3.649,10	4.418,33	4.418,33	0,33 %
18.5	2432	ORSE	Poste oficial para volei em aço galvanizado d=3", c/esticador e catraca	par	1	1.006,14	1.218,23	1.218,23	0,09 %
18.6	2429	ORSE	Rede para volei profissional, em nylon e com medidor de altura	un	1	247,19	299,29	299,29	0,02 %
18.7	85005	SINAPI	ESPELHO CRISTAL, ESPESSURA 4MM, COM PARAFUSOS DE FIXAÇÃO, SEMMOLDURA	M2	3,24	626,30	758,32	2.456,95	0,19 %

PREFEITURA MUNICIPAL DE ITAPOROROCA  
CNPJ: 09.165.176/0001-78

18.8	102362	SINAPI	ALAMBRADO PARA QUADRA POLIESPORTIVA, ESTRUTURADO POR TUBOS DE AÇO GALVANIZADO, (MONTANTES COM DIÂMETRO 2", TRAVESSAS E ESCORAS COM DIÂMETRO 1 1/4"), COM TELA DE ARAME GALVANIZADO, FIO 14 BWG E MALHA QUADRADA 5X5CM (EXCETO MURETA). AF_03/2021	m²	216,22	160,62	194,47	42.048,30	3,18 %
------	--------	--------	---	----	--------	--------	--------	-----------	--------

**Total sem BDI** 1.091.077,89  
**Total do BDI** 229.876,29  
**Total Geral** 1.320.954,18

 Documento assinado digitalmente  
GUSTAVO SANTOS OLIVEIRA PONTES  
Data: 11/01/2026 00:15:14-0300  
Verifique em <https://validar.br.gov.br>

---

Gustavo S. O. Pontes  
Engenheiro Civil  
CREA PB: 1618905619



Obra  
GINASIO POLIESPORTIVO IRENE LINO

Bancos  
SINAPI - 11/2025 - Paraíba  
ORSE - 09/2025 - Sergipe

B.D.I.  
21,08%

Encargos Sociais  
Não Desonerado: embutido nos  
preços unitário dos insumos de  
mão de obra, de acordo com as  
bases.

ENCARGOS SOCIAIS

PARAIBA		VIGÊNCIA A PARTIR DE 01/2025			
ENCARGOS SOCIAIS SOBRE A MÃO DE OBRA					
CÓDIGO	DESCRIÇÃO	COM DESONERAÇÃO		SEM DESONERAÇÃO	
		HORISTA %	MENSALISTA %	HORISTA %	MENSALISTA %
<b>GRUPO A</b>					
A1	INSS	5,00%	5,00%	20,00%	20,00%
A2	SESI	1,50%	1,50%	1,50%	1,50%
A3	SENAI	1,00%	1,00%	1,00%	1,00%
A4	INCRA	0,20%	0,20%	0,20%	0,20%
A5	SEBRAE	0,60%	0,60%	0,60%	0,60%
A6	Salário Educação	2,50%	2,50%	2,50%	2,50%
A7	Seguro Contra Acidentes de Trabalho	3,00%	3,00%	3,00%	3,00%
A8	FGTS	8,00%	8,00%	8,00%	8,00%
A9	SECONCI	0,00%	0,00%	0,00%	0,00%
<b>A</b>	<b>TOTAL</b>	<b>21,80%</b>	<b>21,80%</b>	<b>36,80%</b>	<b>36,80%</b>
<b>GRUPO B</b>					
B1	Repouso Semanal Remunerado	18,02%	Não incide	18,02%	Não incide
B2	Feriados	4,31%	Não incide	4,31%	Não incide
B3	Auxílio - Enfermidade	0,86%	0,65%	0,86%	0,65%
B4	13º Salario	10,96%	8,33%	10,96%	8,33%
B5	Licença Paternidade	0,07%	0,05%	0,07%	0,05%
B6	Faltas Justificadas	0,73%	0,56%	0,73%	0,56%
B7	Dias de Chuvas	2,04%	Não incide	2,04%	Não incide
B8	Auxílio Acidente de Trabalho	0,10%	0,07%	0,10%	0,07%
B9	Férias Gozadas	9,78%	7,42%	9,78%	7,42%
B10	Salário Maternidade	0,03%	0,03%	0,03%	0,03%
<b>B</b>	<b>TOTAL</b>	<b>46,88%</b>	<b>17,11%</b>	<b>46,88%</b>	<b>17,11%</b>
<b>GRUPO C</b>					
C1	Aviso Prévio Indenizado	4,53%	3,45%	4,53%	3,45%
C2	Aviso Prévio Trabalhado	0,11%	0,08%	0,11%	0,08%
C3	Férias Indenizadas	4,29%	3,26%	4,29%	3,26%
C4	Depósito Rescisão Sem Justa Causa	2,96%	2,25%	2,96%	2,25%
C5	Indenização Adicional	0,38%	0,29%	0,38%	0,29%
<b>C</b>	<b>TOTAL</b>	<b>12,27%</b>	<b>9,33%</b>	<b>12,27%</b>	<b>9,33%</b>
<b>GRUPO D</b>					
D1	Reincidência de Grupo A sobre Grupo B (sem considerar INSS sobre 13º, conforme Lei nº 14.973/2024)	9,67%	3,31%	17,25%	6,30%
D2	Reincidência de Grupo A sobre Aviso Prévio Trabalhado e Reincidência do FGTS sobre Aviso Prévio Indenizado	0,39%	0,29%	0,40%	0,31%
<b>D</b>	<b>TOTAL</b>	<b>10,06%</b>	<b>3,60%</b>	<b>17,65%</b>	<b>6,61%</b>
<b>TOTAL (A+B+C+D)</b>		<b>91,81%</b>	<b>51,84%</b>	<b>113,60%</b>	<b>69,85%</b>

Fonte: Informação Dias de Chuva - INMET

Documento assinado digitalmente



GUSTAVO SANTOS OLIVEIRA PONTES  
Data: 11/01/2026 00:10:32-0300  
Verifique em <https://validar.it.gov.br>

Gustavo S. O. Pontes  
Engenheiro Civil  
CREA PB: 1618905619



Obra  
GINÁSIO POLIESPORTIVO IRENE LINO

Bancos  
SINAPI - 11/2025 - Paraíba  
ORSE - 09/2025 - Sergipe

B.D.I.  
21,08%

Encargos Sociais  
Não Desonerado: embutido nos preços unitários dos insumos de mão de obra, de acordo com as bases.

Curva ABC de Serviços

Em destaque serviços com peso percentual igual ou superior a 4,00% para que seja feita a exigência de atestados assim como descrito no Art. 67 § 1º da nova lei das licitações 14.133/2021.

Código Banco	Descrição	Tipo	Und	Quant.	Valor Unit	Total	Peso (%)	Peso Acumulado (%)
100773 SINAPI	ESTRUTURA TRELICHADA DE COBERTURA, TIPO ARCO, COM LISAÇÕES SOLDADAS, INCLUSIVE PERFIS METÁLICOS, CHAPAS METÁLICAS, MÃO DE PIPO EM CONCRETO 20 MPa PREPARO MECÂNICO, ESPESSURA 7CM, AF_09/2020	FUES - FUNDAÇÕES E ESTRUTURAS	KG	12.255,0	22,38	274.021,80	29,74	29,74
101747 SINAPI		Pisos	m²	747,88	110,23	82.438,81	8,24	28,98
94213 SINAPI	TELHAMENTO COM TELHA DE AÇO/ALUMÍNIO E ≥ 0,5 MM, COM ATÉ 2 ÁGUAS, INCLUSIVE JAMENTO, AF_07/2019	Telhamento para Coberturas	m²	980,4	83,58	81.941,83	8,20	33,19
2373 ORSE	Muro em alvenaria bloco cimento, e=0,09m, c/ alv de pedra 0,35 x 0,60m, colunas concreto armado fck = 15,0 mpa cada 3,00m, cintamento superior e inferior, Alto do cado de edificação, com fornec. de areia, adensada com água	Muros	m²	144,0	399,56	56.096,64	4,25	37,43
77 ORSE		Atelos / Reaterros / Compactações	m³	196,8	212,51	42.246,96	3,20	40,63
102362 SINAPI	ALAMBRADO PARA QUADRA POLIESPORTIVA, ESTRUTURADO POR TUBOS DE AÇO GALVANIZADO, (MONTANTES COM DIÂMETRO 2", TRÁVESSAS E ESCORAS COM DIÂMETRO 1 1/2"), COM TELA DE ARAME GALVANIZADO, FIO ALVENARIA DE VEDAÇÃO COM ELEMENTO VAZADO DE CONCRETO (COBOGO) DE 7X50X50CM E ARGAMASSA DE ASSENTAMENTO COM PINTURA DE PISO COM TINTA EPOXI, APLICAÇÃO MANUAL, 2 DEMÃOS, INCLUSIVE PRIMER EPOXI, AF_05/2021	Cercas, Protetores e Alambrados	m²	216,22	194,47	42.048,30	3,18	43,82
101181 SINAPI		Alvenarias Diversas	m²	134,72	305,29	41.128,96	3,11	46,93
102494 SINAPI		Pintura para Pisos e para Sinalização Horizontal e Vertical	m²	547,2	72,22	39.518,78	2,99	49,92
87529 SINAPI	MASSA ÚNICA, PARA RECEBIMENTO DE PINTURA, EM ARGAMASSA TRAÇO 1:2:8, PREPARO MECÂNICO COM BETONEIRA 400L, APLICADA MANUALMENTE EM FACES INTERNAS DE PAREDES, ESPESSURA DE 20MM, COM EXECUÇÃO DE TALISCAS, AF_08/2014	Massa Única Interna	m²	884,26	43,16	38.164,85	2,89	52,81
95857 SINAPI	(COMPOSIÇÃO REPRESENTATIVA) EXECUÇÃO DE ESTRUTURAS DE CONCRETO ARMADO, PARA EDIFICAÇÃO INSTITUCIONAL, TERREIA, FCK = 25 MPa, AF_01/2017	FUES - FUNDAÇÕES E ESTRUTURAS	m³	9,704	3.629,28	35.218,53	2,67	55,48
3231 ORSE	Calha de concreto e alvenaria, revestida internamente, com grade de concreto, seção 0,40 x 0,50 m	Conexão Info/Orc	m	76,4	428,08	32.653,27	2,46	57,94
153 ORSE	Alvenaria bloco cerâmico vedação, 9x19x24cm, e=18cm, com argamassa 1:5 - 1:2:8 Alvenarias de Vedação (cimento/calçoteia), junta=1cm - Rev.06	Alvenarias de Vedação	m²	224,48	123,92	27.817,56	2,11	60,05
103356 SINAPI	ALVENARIA DE VEDAÇÃO DE BLOCOS CERÂMICOS FURADOS NA HORIZONTAL DE 9X19X26 CM (ESPESSURA 8 CM) E ARGAMASSA DE ASSENTAMENTO COM PREPARO EM BETONEIRA, AF_12/2021	Alvenaria de Vedação	m²	277,94	75,59	21.009,48	1,98	61,94
10012 ORSE	Fornecimento e instalação de tela aço soldada nervurada CA-60, malha 15x15cm, ferro 4,2mm, painel 2x3m, (1,50kg/m²), Malha Pop Reforçada Gerdau ou similar	Armaduras Convencionais	m²	747,88	27,14	20.297,48	1,54	63,17
87273 SINAPI	REVESTIMENTO CERÂMICO PARA PAREDES INTERNAS COM PLACAS TIPO ESMALTADA EXTRA DE DIMENSÕES 33X45 CM APLICADAS NA ALTURA LAJE PRE-MOLDADA UNIDIRECIONAL, BIAPOIADA, PARA FORRO, ENCHIMENTO EM CERÂMICA, VIGOTA CONVENCIONAL, ALTURA TOTAL DA LAJE (ENCHIMENTO+CAPA) = (8+3), AF_11/2020_PA	Revestimentos Cerâmicos Externos	m²	210,5	92,62	19.486,51	1,48	64,65
101984 SINAPI		Lajes Pré-Moldadas	m²	84,33	219,55	18.514,65	1,40	66,05
96556 SINAPI	CONCRETAGEM DE SAPATAS, FCK 30 MPa, COM USO DE JERICA - LANÇAMENTO, ADENSAMENTO E ACABAMENTO, AF_08/2017	Fundações Rasas (Blocos, Sapatas, Vigas Baldrame)	m³	15,65	1.055,63	16.577,10	1,25	67,31
97763 SINAPI	ARMAÇÃO DE PILAR OU VIGA DE ESTRUTURA CONVENCIONAL DE CONCRETO ARMADO UTILIZANDO AÇO CA-50 DE 12,5 MM - MONTAGEM, AF_06/2022	Armação para Estruturas de Concreto Armado	KG	1.559,72	10,41	16.236,66	1,23	68,54
96974 SINAPI	CORDOALHA DE COBRE NU 50 MM², NÃO ENTERRADA, COM ISOLADOR - FORNECIMENTO E INSTALAÇÃO, AF_05/2023	Sistema de Proteção contra Descargas Atmosféricas - SPDA	M	126,32	116,32	14.893,54	1,11	69,66
101749 SINAPI	PISO CIMENTADO, TRAÇO 1:3 (CIMENTO E AREIA), ACABAMENTO LISO, ESPESSURA 4,0 CM, PREPARO MECÂNICO DA ARGAMASSA, AF_09/2020	Pisos	m²	195,79	66,59	13.037,65	0,99	70,64
96536 SINAPI	FABRICAÇÃO, MONTAGEM E DESMONTAGEM DE FÓRMA PARA VIGA BALDRAME, EM MADEIRA SERRADA, E=25 MM, 4 UTILIZAÇÕES, AF_08/2017	Fundações Rasas (Blocos, Sapatas, Vigas Baldrame)	m³	139,57	91,28	12.730,94	0,96	71,61
103669 SINAPI	CONCRETAGEM DE PILARES, FCK = 25 MPa, COM USO DE BALDES - LANÇAMENTO, ADENSAMENTO E ACABAMENTO, AF_02/2022	Concretagem para Estruturas de Concreto Armado	m³	10,71	1.180,53	12.944,54	0,96	72,56
92480 SINAPI	MONTAGEM E DESMONTAGEM DE FÓRMA DE VIGA, ESCORAMENTO METÁLICO, PE-DIREITO SIMPLES, EM CHAPA DE MADEIRA PLASTIFICADA, 18 UTILIZAÇÕES, AF_09/2020	Fórmulas para Estruturas de Concreto Armado	m²	126,72	96,85	12.247,45	0,93	73,49
98080 SINAPI	SUMIDOURO RETANGULAR, EM ALVENARIA COM TUBOS CERÂMICOS MACIÇOS, DIMENSÕES INTERNAS: 1,8 X 1,4 X H=3,0 M, ÁREA DE INFILTRAÇÃO: 32,8 m² (PARA 13 CONTRIBUINTES), AF_12/2020	Fossas e Semiduros	UH	1,0	11.607,07	11.607,07	0,88	74,37
96535 SINAPI	FABRICAÇÃO, MONTAGEM E DESMONTAGEM DE FÓRMA PARA SAPATA, EM MADEIRA SERRADA, E=25 MM, 4 UTILIZAÇÕES, AF_09/2017	Fundações Rasas (Blocos, Sapatas, Vigas Baldrame)	m³	63,02	167,90	10.574,75	0,80	75,17
7724 ORSE	Estrutura Metálica Móvel, p/ Tabela e Caixa de Basquet, Padrão Oficial em Tubo Galvanizado 2"	Urbanização de Parques e Praças	par	1,0	10.286,56	10.286,56	0,78	75,95
103682 SINAPI	CONCRETAGEM DE VIGAS E LAJES, FCK=25 MPa, PARA QUALQUER TIPO DE LAJE COM BALDES EM EDIFICAÇÃO TERREIA - LANÇAMENTO, ADENSAMENTO E ACABAMENTO, AF_02/2022	Concretagem para Estruturas de Concreto Armado	m³	8,52	1.201,82	10.290,50	0,78	76,72
96559 SINAPI	LOCAÇÃO CONVENCIONAL DE OBRA, UTILIZANDO GABARITO DE TABUAS CORRIDAS PONTALETADAS A CADA 2,00M - 2 UTILIZAÇÕES, AF_03/2024	Locação de OBRAS	M	131,6	75,67	9.956,17	0,75	77,48
2658 ORSE	Leito de brita 1	Lastros, Lajes e Berços	m³	37,39	244,92	9.157,55	0,69	78,17
98554 SINAPI	PORTÃO DE FERRO EM CHAPA GALVANIZADA PLANA 14 GSQ	ESQV - ESQUADRIAS/FERRAGENS/VIDROS	M2	24,8	367,71	9.119,20	0,69	78,86
91338 SINAPI	PORTA DE ALUMÍNIO DE ABRIR COM LAMBRI, COM GUARNIÇÃO, FIXAÇÃO COM PARAFUSOS - FORNECIMENTO E INSTALAÇÃO, AF_12/2019	ESQV - ESQUADRIAS/FERRAGENS/VIDROS	m²	8,16	1.094,67	8.932,50	0,68	79,54

PREFEITURA MUNICIPAL DE ITAPOROROCA  
CNPJ: 09.165.176/0001-78

96556	SINAPI	CONCRETAGEM DE BLOCOS DE CORDOAMENTO E VIGAS BALDRAME, FCK 30 MPa, COM USO DE JERICA-LANÇAMENTO, ADENSAMENTO E ACABAMENTO. AF_09/2017	Fundações Rasas (Blocos, Sapatas, Vigas Baldrames)	m³	10,05	865,89	8.903,19	0,67	80,21
88497	SINAPI	EMASSAMENTO COM MASSA LÁTEX, APLICAÇÃO EM PAREDE, DUAS DEMÃOS, LIXAMENTO MANUAL. AF_04/2023	Pintura Interna	m²	445,04	19,78	8.807,34	0,67	80,88
11369	ORSE	Revestimento cerâmico para parede, 10 x 10 cm, Eliena, linha galeria branco mesh, pel - 3, aplicado com argamassa industrializada ec-i, rejuntado, exclusive	Azulejos e Cerâmicas	m²	85,51	101,30	6.662,16	0,66	81,53
93358	SINAPI	ESCOVAÇÃO MANUAL DE VALA COM PROFUNDIDADE MENOR OU IGUAL A 1,30 M. AF_02/2021	Escavação de Valas	m³	83,24	102,10	8.498,80	0,64	82,18
92443	SINAPI	MONTAGEM E DESMONTAGEM DE FÓRMA DE PILARES RETANGULARES E ESTRUTURAS SIMILARES, PÉ-DIREITO SIMPLES, EM CHAPA DE MADEIRA COMPENSADA PLASTIFICADA, 16 UTILIZAÇÕES. AF_09/2020	Fórmes para Estruturas de Concreto Armado	m²	155,73	53,96	8.403,19	0,64	82,81
96084	SINAPI	TANQUE SÉPTICO RETANGULAR, EM ALVENARIA COM BLOCOS DE CONCRETO, DIMENSÕES INTERNAS: 1,4 X 3,2 X H=1,8 M, VOLUME ÚTIL: 6272 L (PARA 32 CONTRIBUINTES). AF_12/2020	Fossas e Sumidouros	UN	1,0	8.327,14	8.327,14	0,63	83,44
98557	SINAPI	IMPERMEABILIZAÇÃO DE SUPERFÍCIE COM EMULSÃO ASFÁLTICA, 2 DEMÃOS. AF_09/2023	Impermeabilização, Proteção Mecânica e Tratamento de Junta	m²	139,57	59,25	8.269,52	0,63	84,07
68052	SINAPI	JANELA BASCULANTE DE ALUMÍNIO	ESQV - ESQUADRIAS/FERRAGENS/VIDROS	M2	11,04	717,22	7.918,10	0,60	84,67
87894	SINAPI	CHAPISCO APLICADO EM ALVENARIA (SEM PRESENÇA DE VÃOS) E ESTRUTURAS DE CONCRETO DE FACHADA, COM COLHER DE PEDREIRO, ARGAMASSA TRAÇO 1:3 COM PREPARO EM BETONEIRA 400L. AF_10/2022	Chapisco	m²	803,09	8,12	6.521,09	0,49	85,16
92759	SINAPI	ARMAÇÃO DE PILAR OU VIGA DE ESTRUTURA CONVENCIONAL DE CONCRETO ARMADO UTILIZANDO AÇO CA-60 DE 5,0 MM - MONTAGEM. AF_06/2022	Armação para Estruturas de Concreto Armado	KG	381,75	16,03	6.119,45	0,46	85,63
93584	SINAPI	EXECUÇÃO DE DEPÓSITO EM CANTEIRO DE OBRA EM CHAPA DE MADEIRA COMPENSADA, NÃO INCLUSO MOBILIÁRIO. AF_04/2016	CANT - CANTEIRO DE OBRAS	m²	6,0	957,36	5.744,16	0,43	86,06
104642	SINAPI	PINTURA LÁTEX ACRÍLICA STANDARD, APLICAÇÃO MANUAL EM PAREDES, DUAS DEMÃOS. AF_04/2023	Pintura Interna	m²	445,04	12,67	5.638,65	0,43	86,49
104920	SINAPI	ARMAÇÃO DE BLOCO, SAPATA ISOLADA, VIGA BALDRAME E SAPATA CORRIDA UTILIZANDO AÇO CA-50 DE 12,5 MM - MONTAGEM. AF_01/2024	Fundações Rasas (Blocos, Sapatas, Vigas Baldrames)	KG	461,64	12,18	5.622,77	0,43	86,91
84207	SINAPI	TELHAMENTO COM TELHA ONDULADA DE FIBROCIMENTO E = 6 MM, COM RECOBRIMENTO LATERAL DE 1/4 DE ONDA PARA TELhado COM INCLINAÇÃO MAIOR QUE 10°, COM ATÉ 2 ÁGUAS, INCLUSO IÇAMENTO.	Telhamento para Cobertura	m²	67,17	76,43	5.133,80	0,39	87,30
87251	SINAPI	REVESTIMENTO CERÂMICO PARA PISO COM PLACAS TIPO ESMALTADA EXTRA DE DIMENSÕES 45x45 CM APLICADA EM AMBIENTES DE ÁREA MAIOR QUE 10 M2. AF_02/2023_PE	Revestimentos Cerâmicos Internos	m²	64,91	78,54	5.098,03	0,39	87,69
3642	ORSE	Lona plástica preta	Impermeabilização	m²	747,88	6,61	4.943,48	0,37	88,06
96546	SINAPI	ARMAÇÃO DE BLOCO, VIGA BALDRAME OU SAPATA UTILIZANDO AÇO CA-50 DE 10 MM - MONTAGEM. AF_09/2017	Fundações Rasas (Blocos, Sapatas, Vigas Baldrames)	KG	294,82	15,89	4.684,68	0,35	88,42
103689	SINAPI	FORNECIMENTO E INSTALAÇÃO DE PLACA DE OBRA COM CHAPA GALVANIZADA E ESTRUTURA DE MADEIRA. AF_03/2022_PS	Sinalização Vertical Viária	m²	8,0	564,55	4.516,40	0,34	88,76
104921	SINAPI	ARMAÇÃO DE BLOCO, SAPATA ISOLADA, VIGA BALDRAME E SAPATA CORRIDA UTILIZANDO AÇO CA-50 DE 16 MM - MONTAGEM. AF_01/2024	Fundações Rasas (Blocos, Sapatas, Vigas Baldrames)	KG	390,91	11,44	4.472,01	0,34	89,10
10089	ORSE	Travesseiro para futebol de salão 3x2m em aço galvanizado, com requadro e redes de polietileno fio 4mm (conjunto pfutsal)	Urbanização de Parques e Praças	par	1,0	4.418,33	4.418,33	0,33	89,43
9537	SINAPI	LIMPEZA FINAL DA OBRA	SEDI - SERVIÇOS DIVERSOS	M2	960,4	4,49	4.401,99	0,33	89,77
96543	SINAPI	ARMAÇÃO DE BLOCO, VIGA BALDRAME E SAPATA UTILIZANDO AÇO CA-60 DE 5 MM - MONTAGEM. AF_06/2017	Fundações Rasas (Blocos, Sapatas, Vigas Baldrames)	KG	192,64	22,84	4.399,89	0,33	90,10
96545	SINAPI	ARMAÇÃO DE BLOCO, VIGA BALDRAME OU SAPATA UTILIZANDO AÇO CA-50 DE 8 MM - MONTAGEM. AF_09/2017	Fundações Rasas (Blocos, Sapatas, Vigas Baldrames)	KG	239,09	18,24	4.361,00	0,33	90,43
90406	SINAPI	MASSA ÚNICA, PARA RECEBIMENTO DE PINTURA, EM ARGAMASSA TRAÇO 1:2:8, PREPARO MECÂNICO COM BETONEIRA 400L, APLICADA MANUALMENTE EM TETO, ESPESSURA DE 20MM, COM EXECUÇÃO DE TALISCAS. AF_03/2015	Massa Única Interna	m²	84,33	51,13	4.311,79	0,33	90,76
92762	SINAPI	ARMAÇÃO DE PILAR OU VIGA DE ESTRUTURA CONVENCIONAL DE CONCRETO ARMADO UTILIZANDO AÇO CA-50 DE 10,0 MM - MONTAGEM. AF_06/2022	Armação para Estruturas de Concreto Armado	KG	317,37	12,42	3.941,73	0,30	91,05
94229	SINAPI	CALHA EM CHAPA DE AÇO GALVANIZADO NÚMERO 24, DESENVOLVIMENTO DE 100 CM, INCLUSO TRANSPORTE VERTICAL. AF_07/2019	Telhamento para Cobertura	M	20,35	192,60	3.919,41	0,30	91,35
92761	SINAPI	ARMAÇÃO DE PILAR OU VIGA DE ESTRUTURA CONVENCIONAL DE CONCRETO ARMADO UTILIZANDO AÇO CA-50 DE 8,0 MM - MONTAGEM.	Armação para Estruturas de Concreto Armado	KG	271,37	13,96	3.788,32	0,29	91,64
87840	SINAPI	CONTRAPISO EM ARGAMASSA TRAÇO 1:4 (CIMENTO E AREIA), PREPARO MECÂNICO COM BETONEIRA 400 L, APLICADO EM ÁREAS SECAS SOBRE LAJE, ADERIDO, ACABAMENTO NÃO REFORÇADO, ESPESSURA 4CM. AF_07/2021	Contrapiso	m²	64,91	57,63	3.753,74	0,28	91,92
72309	SINAPI	ELETRODUTO DE AÇO GALVANIZADO ELETROLÍTICO DN 25MM (1"), TIPO LEVE, INCLUSIVE CONEXÕES - FORNECIMENTO E INSTALAÇÃO	INEL - INSTALAÇÃO ELÉTRICA/ELETRIFICAÇÃO E ILUMINAÇÃO EXTERNA	M	82,0	45,47	3.728,54	0,28	92,20
87531	SINAPI	EMBOÇO, PARA RECEBIMENTO DE CERÂMICA, EM ARGAMASSA TRAÇO 1:2:8, PREPARO MECÂNICO COM BETONEIRA 400L, APLICADO MANUALMENTE EM FACES INTERNAS DE PAREDES, PARA AMBIENTE COM	Massa Única Interna	m²	85,51	41,71	3.566,62	0,27	92,47
96973	SINAPI	CORDOALHA DE COBRE NU 35 MMF, NÃO ENTERRADA, COM ISOLADOR - FORNECIMENTO E INSTALAÇÃO. AF_08/2023	Sistema de Proteção contra Descargas Atmosféricas - SPDA	M	39,2	88,63	3.474,29	0,26	92,74
2648	ORSE	Conjunto moto-bomba com motor de 1 cv, monofásico, bomba centrífuga, sucção=1", recalque=1", pr. máx. 28 mca, alt. sucção 8 mca. lãbas 1m (m) - q baseado em ORSE (5048) - Caixa d'água de polietileno - instalada, exceto base de apoio. cno. 3000 litros	Fornecimento de Bombas e Válvulas de Pé	un	1,0	3.438,99	3.438,99	0,26	93,00
4179/V	Próprio		104	un	1,0	3.282,03	3.282,03	0,25	93,25
72310	SINAPI	ELETRODUTO DE AÇO GALVANIZADO ELETROLÍTICO DN 40MM (1 1/2"), TIPO SEMI-PESADO, INCLUSIVE CONEXÕES - FORNECIMENTO E INSTALAÇÃO	INEL - INSTALAÇÃO ELÉTRICA/ELETRIFICAÇÃO E ILUMINAÇÃO EXTERNA	M	43,0	75,16	3.231,88	0,24	93,49
88496	SINAPI	EMASSAMENTO COM MASSA LÁTEX, APLICAÇÃO EM TETO, DUAS DEMÃOS, LIXAMENTO MANUAL. AF_04/2023	Pintura Interna	m²	84,33	36,26	3.057,80	0,23	93,72
12808	ORSE	Refletor Slim LED 200W de potência, branco Frio, 6500k, Autovolt, marca G-light ou similar	Luminárias Externas	un	20,0	152,43	3.048,60	0,23	93,95
000110	Próprio	Porta madeira maciça Jatobá 1,00x2,10m	Material	unid	2,0	1.452,96	2.905,92	0,22	94,17
96241	SINAPI	LASTRO DE CONCRETO MAGRO, APLICADO EM PISOS, LAJES SOBRE SOLO OU RADIER, ESPESSURA DE 5 CM. AF_07/2016	Lastro	m²	64,91	44,72	2.902,77	0,22	94,39

PREFEITURA MUNICIPAL DE ITAPOROROCA  
CNPJ. 09.165.176/0001-78

86931	SINAPI	VASO SANITÁRIO SIFONADO COM CAIXA ACOPLADA LOUÇA BRANCA, INCLUSO ENGATE FLEXÍVEL EM PLÁSTICO BRANCO, 1/2 X 40CM -	Louças e Metais	UN	4,0	626,55	2.514,20	0,19	94,58
85005	SINAPI	ESPELHO CRISTAL, ESPESURA 4MM, COM PARAFUSOS DE FIXAÇÃO, SEMMOLDURA	ESQV - ESQUADRIAS/FERRAGENS/MIDROS	M2	3,24	758,32	2.458,95	0,19	94,77
92780	SINAPI	ARMAÇÃO DE PILAR OU VIGA DE ESTRUTURA CONVENCIONAL DE CONCRETO ARMADO UTILIZANDO AÇO CA-50 DE 6,3 MM - MONTAGEM. AF_09/2022	Armação para Estruturas de Concreto Armado	KG	155,36	14,86	2.324,18	0,18	94,94
100866	SINAPI	BARRA DE APOIO RETA, EM AÇO INOX POLIDO, COMPRIMENTO 60CM, FIXADA NA PAREDE - FORNECIMENTO E INSTALAÇÃO. AF_01/2020	Louças e Metais	UN	6,0	359,08	2.154,48	0,16	95,11
88485	SINAPI	FUNDO SELADOR ACRÍLICO, APLICAÇÃO MANUAL EM PAREDE, UMA DEMÃO. AF_04/2023	Pintura Interna	m²	445,04	4,72	2.100,58	0,16	95,27
96544	SINAPI	ARMAÇÃO DE BLOCO, VIGA BALDRAME OU SAPATA UTILIZANDO AÇO CA-50 DE 6,3 MM - MONTAGEM. AF_09/2017	Fundações Rasas (Blocos, Sapatas, Vigas Baldrame)	KG	97,45	20,38	1.986,03	0,15	95,42
95472	SINAPI	VASO SANITARIO SIFONADO CONVENCIONAL PARA PCD SEM FURO FRONTAL COM LOUÇA BRANCA SEM ASSENTO, INCLUSO CONJUNTO DE LIGAÇÃO PARA BACIA SANITÁRIA AJUSTÁVEL - FORNECIMENTO E	Louças e Metais	UN	2,0	984,00	1.968,00	0,15	95,57
92543	SINAPI	TRAMA DE MADEIRA COMPOSTA POR TERÇAS PARA TELHADOS DE ATÉ 2 ÁGUAS PARA TELHA ONDULADA DE FIBROCIMENTO, METÁLICA, PLÁSTICA OU TERMOACÚSTICA, INCLUSO TRANSPORTE VERTICAL. AF_10/2025	Estrutura e Trama para Cobertura	m²	67,17	28,61	1.921,73	0,15	95,71
6389	ORSE	Caba de passagem em alvenaria de tijolos maciços dim. Int. = 0,60x0,60x1,20m	Conversão InfoWOrca	un	2,0	944,71	1.889,42	0,14	95,85
96617	SINAPI	LASTRO DE CONCRETO MAGRO, APLICADO EM BLOCOS DE COROAMENTO OU SAPATAS, ESPESURA DE 3 CM. AF_08/2017	Lastro	m²	75,36	24,11	1.816,92	0,14	95,99
91928	SINAPI	CABO DE COBRE FLEXÍVEL ISOLADO, 4 MM², ANTI-CHAMA 450/750 V, PARA CIRCUITOS TERMINAIS - FORNECIMENTO E INSTALAÇÃO. AF_03/2023	Instalações Elétricas - Eletrodutos Embutidos, Cabos, Canais, Tomadas e	M	200,0	8,92	1.784,00	0,14	96,13
92586	SINAPI	FABRICAÇÃO E INSTALAÇÃO DE ESTRUTURA PONTALETADA DE MADEIRA NÃO APARELHADA PARA TELHADOS COM ATÉ 2 ÁGUAS E PARA TELHA ONDULADA DE FIBROCIMENTO, METÁLICA, PLÁSTICA OU TERMOACÚSTICA, INCLUSO TRANSPORTE VERTICAL. AF_12/2015	COBE - COBERTURA	m²	67,17	26,17	1.757,83	0,13	96,26
10759	ORSE	Bancada em granito cinza andorinha, e=2cm	Conversão InfoWOrca	m²	2,5	673,13	1.682,82	0,13	96,39
86637	SINAPI	CUBA DE EMBUTIR OVAL EM LOUÇA BRANCA, 35 X 50CM OU EQUIVALENTE, INCLUSO VÁLVULA EM METAL CROMADO E SIFÃO FLEXÍVEL EM PVC - FORNECIMENTO E INSTALAÇÃO. AF_01/2020	Louças e Metais	UN	6,0	274,24	1.645,44	0,12	96,51
104737	SINAPI	REATERRO MANUAL DE VALAS, COM PLACA VIBRATÓRIA. AF_08/2023	Aterro e Reaterro de Valas	m³	62,69	25,84	1.631,36	0,12	96,64
87529	SINAPI	MASSA ÚNICA, EM ARGAMASSA TRAÇO 1:2:8, PREPARO MECÂNICO, APLICADA MANUALMENTE EM PAREDES INTERNAS DE AMBIENTES COM ÁREA ENTRE 5M² E 10M², E = 17,5MM, COM TALISCAS. AF_03/2024	Massa Única Interna	m²	37,44	43,16	1.615,91	0,12	96,76
69714	SINAPI	TUBO PVC, SERIE NORMAL, ESGOTO PREDIAL, DN 100 MM, FORNECIDO E INSTALADO EM RAMAL DE DESCARGA OU RAMAL DE ESGOTO SANITÁRIO. AF_08/2022	Instalações Prediais de Esgoto - Tubos e Conexões	M	36,0	44,14	1.588,04	0,12	96,88
93213	SINAPI	EXECUÇÃO DE SANITÁRIO E VESTIÁRIO EM CANTEIRO DE OBRA EM ALVENARIA, NÃO INCLUSO MOBILIÁRIO. AF_02/2016	CANT - CANTEIRO DE OBRAS	m³	1,0	1.367,94	1.367,94	0,10	96,98
103979	SINAPI	TUBO, PVC, SOLDÁVEL, DN 50MM, INSTALADO EM RAMAL DE DISTRIBUIÇÃO DE ÁGUA - FORNECIMENTO E INSTALAÇÃO. AF_08/2022	Instalações Prediais de Água Fria em PVC	M	36,0	36,17	1.302,12	0,10	97,08
11595	ORSE	Conjunto de ferragens para porta esdrúxula em madeira, de abrir, uma folha, acabamento aço inox, anelão médio	Ferragens	cj	3,0	433,38	1.300,14	0,10	97,18
92962	SINAPI	CABO DE COBRE FLEXÍVEL ISOLADO, 16 MM², ANTI-CHAMA 0,6/1,0 KV, PARA DISTRIBUIÇÃO - FORNECIMENTO E INSTALAÇÃO. AF_12/2015	INEL - INSTALAÇÃO ELÉTRICA/ELETRIFICAÇÃO E ILUMINAÇÃO EXTERNA	M	55,0	23,35	1.284,25	0,10	97,28
1789	ORSE	Balante em madeira de lei l = 0,14 m (cabeço), para portas de 0,80 a 1,00m de largura, h=2,20m, Includo 02 jogos de alzar	Esquadrias de Madeira	un	3,0	417,48	1.252,44	0,09	97,37
2432	ORSE	Poste oficial para volei em aço galvanizado d=3", o/estecedor a catraca	Urbanização de Parques e Praças	par	1,0	1.218,23	1.218,23	0,09	97,46
000111	Próprio	Porta madeira maciça Jelobá 0,90x2,10m	Material	unid	1,0	1.210,80	1.210,80	0,09	97,55
86711	SINAPI	TUBO PVC, SERIE NORMAL, ESGOTO PREDIAL, DN 40 MM, FORNECIDO E INSTALADO EM RAMAL DE DESCARGA OU RAMAL DE ESGOTO SANITÁRIO.	Instalações Prediais de Esgoto - Tubos e Conexões	M	47,5	25,00	1.187,50	0,09	97,64
104639	SINAPI	PINTURA LÁTEX ACRÍLICA ECONÔMICA, APLICAÇÃO MANUAL EM TETO, DUAS DEMÃOS. AF_04/2023	Pintura Interna	m²	84,33	13,86	1.168,81	0,09	97,73
86366	SINAPI	TUBO, PVC, SOLDÁVEL, DN 25MM, INSTALADO EM RAMAL OU SUB-RAMAL DE ÁGUA - FORNECIMENTO E INSTALAÇÃO. AF_08/2022	Instalações Prediais de Água Fria em PVC	M	42,0	27,71	1.163,82	0,09	97,82
86357	SINAPI	TUBO, PVC, SOLDÁVEL, DN 32MM, INSTALADO EM RAMAL OU SUB-RAMAL DE ÁGUA - FORNECIMENTO E INSTALAÇÃO. AF_08/2022	Instalações Prediais de Água Fria em PVC	M	28,0	38,41	1.075,48	0,08	97,90
3290	ORSE	Aterramento composto de haste de cobre l = 2,40m, interligada com cabo de cobre tipo cordoalha	Conversão InfoWOrca	un	7,0	149,38	1.045,66	0,08	97,88
104658	SINAPI	PISO PODOTÁTIL DE ALERTA OU DIRECIONAL, DE CONCRETO, ASSENTADO SOBRE ARGAMASSA. AF_09/2023	Acessibilidade	m²	5,86	171,85	1.005,90	0,08	98,06
103578	SINAPI	TUBO, PVC, SOLDÁVEL, DN 40MM, INSTALADO EM RAMAL DE DISTRIBUIÇÃO DE ÁGUA - FORNECIMENTO E INSTALAÇÃO. AF_08/2022	Instalações Prediais de Água Fria em PVC	M	30,0	31,61	954,30	0,07	98,13
86905	SINAPI	REGISTRO DE PRESSÃO BRUTO, LATÃO, ROSCÁVEL, 3/4", COM ACABAMENTO E CANOPLA CROMADOS - FORNECIMENTO E INSTALAÇÃO. AF_08/2021	Válvulas e Registros para Sistemas Prediais	UN	6,0	115,06	920,64	0,07	98,20
12240	ORSE	Quadro de distribuição de sobrepor, em resina laminada, para até 12 disjuntores, com barramento, padrão DIN, excludive disjuntores	Conversão InfoWOrca	un	2,0	436,95	873,90	0,07	98,27
96525	SINAPI	LIMPEZA MECANIZADA DE CAMADA VEGETAL, VEGETAÇÃO E PEQUENAS ÁRVORES (DIÂMETRO DE TRONCO MENOR QUE 0,20 M), COM TRATOR DE ESTERAS. AF_06/2018	Supressão Vegetal	m²	980,4	0,79	774,51	0,06	98,32
87882	SINAPI	CHAPISCO APLICADO NO TETO OU EM ALVENARIA E ESTRUTURA, COM ROLD PARA TEXTURA ACRÍLICA, ARGAMASSA TRAÇO 1:4 E EMULSÃO POLIMÉRICA (ADESIVO) COM PREPARO EM BETONEIRA 400L. AF_10/2022	Chapisco	m²	84,33	8,89	748,68	0,06	98,38
87879	SINAPI	CHAPISCO APLICADO EM ALVENARIAS E ESTRUTURAS DE CONCRETO INTERNAS, COM COLHER DE PEDREIRO. ARGAMASSA TRAÇO 1:3 COM	Chapisco	m²	140,33	5,26	738,13	0,06	98,44
86712	SINAPI	TUBO PVC, SERIE NORMAL, ESGOTO PREDIAL, DN 50 MM, FORNECIDO E INSTALADO EM RAMAL DE DESCARGA OU RAMAL DE ESGOTO SANITÁRIO. AF_08/2022	Instalações Prediais de Esgoto - Tubos e Conexões	M	21,5	31,71	681,76	0,05	98,49

86943 SINAPI	LAVATÓRIO LOUÇA BRANCA SUSPENSO, 28,5 X 38CM OU EQUIVALENTE, PADRÃO POPULAR, INCLUSO BIFÃO FLEXÍVEL EM PVC, VÁLVULA E ENGATE FLEXÍVEL 30CM EM PLÁSTICO E TORNEIRA CROMADA DE MESA, PADRÃO	Louças e Metais	UN	2,0	314,66	629,32	0,05	98,54
91834 SINAPI	ELETRODUTO FLEXÍVEL CORRUGADO, PVC, DN 25 MM (3/4"), PARA CIRCUITOS TERMINAIS, INSTALADO EM FORRO - FORNECIMENTO E INSTALAÇÃO. AF_03/2023	Instalações Elétricas - Eletrodutos Embutidos, Cabos, Cabas, Tomadas e Interruptores	M	28,0	21,77	609,56	0,05	98,58
86649 SINAPI	FORNECIMENTO E ASSENTAMENTO DE BRITA 2-DRENOS E FILTROS	MOV - MOVIMENTO DE TERRA	M3	3,825	152,94	584,99	0,04	98,83
86806 SINAPI	TORNEIRA CROMADA DE MESA, 1/2" OU 3/4" PARA LAVATÓRIO, PADRÃO POPULAR - FORNECIMENTO E INSTALAÇÃO. AF_01/2020	Louças e Metais	UN	6,0	94,67	568,02	0,04	98,67
92785 SINAPI	ARMAÇÃO DE PILAR OU VIGA DE ESTRUTURA CONVENCIONAL DE CONCRETO ARMADO UTILIZANDO AÇO CA-50 DE 20,0 MM - MONTAGEM. AF_08/2022	Armação para Estruturas de Concreto Armado	KG	49,45	11,40	563,73	0,04	98,71
91926 SINAPI	CABO DE COBRE FLEXÍVEL ISOLADO, 2,5 MM², ANTI-CHAMA 450/750 V, PARA CIRCUITOS TERMINAIS - FORNECIMENTO E INSTALAÇÃO. AF_03/2023	Instalações Elétricas - Eletrodutos Embutidos, Cabos, Cabas, Tomadas e Interruptores	M	95,0	5,71	542,45	0,04	98,75
355 ORSE	Eletroduto de pvc rígido rosçável, diâm = 40mm (1 1/4")	Interligações até Quadro Geral - Eletrodutos e Conexões	m	18,0	27,37	492,66	0,04	98,79
88484 SINAPI	FUNDO SELADOR ACRÍLICO, APLICAÇÃO MANUAL EM TETO, UMA DEMÃO. AF_04/2023	Pintura Interna	m²	84,33	5,63	491,64	0,04	98,83
93008 SINAPI	ELETRODUTO RÍGIDO ROSÇÁVEL, PVC, DN 50 MM (1 1/2"), PARA REDE ENTERRADA DE DISTRIBUIÇÃO DE ENERGIA ELÉTRICA - FORNECIMENTO E	Rodas Enterradas de Distribuição Elétrica	M	21,0	22,85	473,55	0,04	98,86
104328 SINAPI	CANA SIFONADA, COM GRELHA QUADRADA, PVC, DN 150 X 150 X 80 MM, JUNTA SOLDÁVEL, FORNECIDA E INSTALADA EM RAMAL DE DESCARGA OU	Instalações Prediais de Esgoto - Cabas e Ralos	UN	6,0	77,47	464,82	0,04	98,90
91836 SINAPI	ELETRODUTO FLEXÍVEL CORRUGADO, PVC, DN 32 MM (1"), PARA CIRCUITOS TERMINAIS, INSTALADO EM FORRO - FORNECIMENTO E INSTALAÇÃO. AF_03/2023	Instalações Elétricas - Eletrodutos Embutidos, Cabos, Cabas, Tomadas e Interruptores	M	18,0	26,19	453,42	0,03	98,93
103982 SINAPI	CURVA 90 GRAUS, PVC, SOLDÁVEL, DN 40MM, INSTALADO EM RAMAL DE DISTRIBUIÇÃO DE ÁGUA - FORNECIMENTO E INSTALAÇÃO. AF_09/2022	Instalações Prediais de Água Fria em PVC	UN	18,0	28,29	452,64	0,03	98,97
9048 ORSE	Conector de medição em bronze c/4 parafusos p/cabos de cobre 16-70mm² ref. TEL-080 (pára-raio)	Interligações até Quadro Geral - Fios e Cabos	Un	7,0	63,94	447,58	0,03	99,00
9051 ORSE	Caba de equalização p/aterramento 20x20x10cm de sobrepôr p/11 terminais de pressão obarramento	Pára-raios	un	1,0	436,72	436,72	0,03	99,03
94794 SINAPI	REGISTRO DE GAVETA BRUTO, LATÃO, ROSÇÁVEL, 1 1/2", COM ACABAMENTO E CANOPLA CROMADOS - FORNECIMENTO E INSTALAÇÃO.	Válvulas e Registros para Sistemas Prediais	UN	2,0	214,73	429,46	0,03	99,07
101617 SINAPI	PREPARO DE FUNDO DE VALA COM LARGURA MAIOR OU IGUAL A 1,5 M E MENOR QUE 2,5 M (ACERTO DO SOLO NATURAL). AF_08/2020	Escoramento e Preparo de Fundo de Valas	m²	114,83	3,71	426,01	0,03	99,10
94231 SINAPI	RUFO EM CHAPA DE AÇO GALVANIZADO NÚMERO 24, CORTE DE 25 CM, INCLUSO TRANSPORTE VERTICAL. AF_07/2019	Telhamento para Cobertura	M	6,7	61,50	412,05	0,03	99,13
94793 SINAPI	REGISTRO DE GAVETA BRUTO, LATÃO, ROSÇÁVEL, 1 1/4", COM ACABAMENTO E CANOPLA CROMADOS - FORNECIMENTO E INSTALAÇÃO.	Válvulas e Registros para Sistemas Prediais	UN	2,0	202,88	405,36	0,03	99,16
96889 SINAPI	SOLEIRA EM GRANITO, LARGURA 15 CM, ESPESSURA 2,0 CM. AF_09/2020	Pisos	M	2,7	143,40	387,18	0,03	99,19
91924 SINAPI	CABO DE COBRE FLEXÍVEL ISOLADO, 1,5 MM², ANTI-CHAMA 450/750 V, PARA CIRCUITOS TERMINAIS - FORNECIMENTO E INSTALAÇÃO. AF_03/2023	Instalações Elétricas - Eletrodutos Embutidos, Cabos, Cabas, Tomadas e	M	95,0	3,81	371,45	0,03	99,22
102229 SINAPI	PINTURA TINTA DE ACABAMENTO (PIGMENTADA) ESMALTE SINTÉTICO ACETINADO EM MADEIRA, 3 DEMÃOS. AF_01/2021	Pintura em Madeira	m²	12,18	29,70	361,74	0,03	99,25
13150 ORSE	Dispositivo de proteção contra surto de tensão DPS 20KA - 175v	Fusíveis, Disjuntores e Chaves	un	4,0	88,89	355,56	0,03	99,27
41795 Próprio	baseado em SINAPI (103782) - LUMINÁRIA TIPO PLAFON CIRCULAR, DE SOBREPÔR, COM LED DE 30 W - FORNECIMENTO E INSTALAÇÃO. AF_03/2022	IEL - INSTALAÇÃO ELÉTRICA/ELETRIFICAÇÃO E ILUMINAÇÃO EXTERNA	UN	6,0	58,28	349,68	0,03	99,30
100849 SINAPI	ASSENTO SANITÁRIO CONVENCIONAL - FORNECIMENTO E INSTALAÇÃO. AF_01/2020	Louças e Metais	UN	6,0	58,17	349,02	0,03	99,33
93675 SINAPI	DISJUNTOR BIPOLAR TIPO DR, CORRENTE NOMINAL DE 40A - FORNECIMENTO E INSTALAÇÃO. AF_07/2025	Instalações Elétricas - Quadros, Cabos, Disjuntores, Contatores e Barramentos Blindados	UN	2,0	168,93	337,86	0,03	99,35
95795 SINAPI	CONDULETE DE ALUMÍNIO, TIPO T, PARA ELETRODUTO DE AÇO GALVANIZADO DN 20 MM (3/4"), APARENTE - FORNECIMENTO E INSTALAÇÃO. AF_10/2022	Instalações Elétricas - Eletrodutos, Conexões e Conduletes Aparentes	UN	9,0	36,63	329,67	0,02	99,38
92686 SINAPI	CADIA RETANGULAR 4" X 2" MÉDIA (1,30 M DO PISO), METÁLICA, INSTALADA EM PAREDE - FORNECIMENTO E INSTALAÇÃO. AF_03/2023	Instalações Elétricas - Eletrodutos Embutidos, Cabos, Cabas, Tomadas e	UN	16,0	20,18	322,88	0,02	99,40
102197 SINAPI	PINTURA FUNDO NIVELADOR ALGUDICO BRANCO EM MADEIRA. AF_01/2021	Pintura em Madeira	m²	12,18	25,87	315,09	0,02	99,42
87894 SINAPI	CHAPISCO APLICADO EM ALVENARIA (SEM PRESENÇA DE VÃOS) E ESTRUTURAS DE CONCRETO DE FACHADA, COM COLHER DE PEDREIRO.	Chapisco	m²	37,44	8,12	304,01	0,02	99,45
86787 SINAPI	JUNÇÃO SIMPLES, PVC, SERIE NORMAL, ESGOTO PREDIAL, DN 100 X 100 MM, JUNTA ELÁSTICA, FORNECIDO E INSTALADO EM RAMAL DE DESCARGA OU RAMAL DE ESGOTO SANITÁRIO. AF_08/2022	Instalações Prediais de Esgoto - Tubos e Conexões	UN	5,0	60,30	301,50	0,02	99,47
2429 ORSE	Rede para vôlei profissional, em nylon e com medidor de altura	Urbanização de Parques e Praças	un	1,0	289,29	289,29	0,02	99,49
94792 SINAPI	REGISTRO DE GAVETA BRUTO, LATÃO, ROSÇÁVEL, 1", COM ACABAMENTO E CANOPLA CROMADOS - FORNECIMENTO E INSTALAÇÃO. AF_08/2021	Válvulas e Registros para Sistemas Prediais	UN	2,0	147,77	295,54	0,02	99,52
1562 ORSE	Junção simples em pvc rígido soldável, para esgoto primário, diâm = 100 x 50mm	Tubos e Conexões de PVC Rígido Soldável para Esgoto	un	5,0	56,02	290,10	0,02	99,54
88355 SINAPI	TUBO, PVC, SOLDÁVEL, DN 20MM, INSTALADO EM RAMAL OU SUB-RAMAL DE ÁGUA - FORNECIMENTO E INSTALAÇÃO. AF_08/2022	Instalações Prediais de Água Fria em PVC	M	12,0	24,03	288,36	0,02	99,56
94497 SINAPI	REGISTRO DE GAVETA BRUTO, LATÃO, ROSÇÁVEL, 1 1/2" - FORNECIMENTO E INSTALAÇÃO. AF_08/2021	Válvulas e Registros para Sistemas Prediais	UN	2,0	136,04	272,08	0,02	99,58
95544 SINAPI	PAPELEIRA DE PAREDE EM METAL CROMADO SEM TAMPA, INCLUSO FIXAÇÃO. AF_01/2020	Louças e Metais	UN	6,0	43,63	261,78	0,02	99,60
90373 SINAPI	JOELHO 90 GRAUS COM BUCHA DE LATÃO, PVC, SOLDÁVEL, DN 25MM, X 1/2" INSTALADO EM RAMAL OU SUB-RAMAL DE ÁGUA - FORNECIMENTO E	Instalações Prediais de Água Fria em PVC	UN	18,0	15,34	246,44	0,02	99,62
89987 SINAPI	REGISTRO DE GAVETA BRUTO, LATÃO, ROSÇÁVEL, 3/4", COM ACABAMENTO E CANOPLA CROMADOS - FORNECIMENTO E INSTALAÇÃO. AF_08/2021	Válvulas e Registros para Sistemas Prediais	UN	2,0	121,24	242,48	0,02	99,64
91953 SINAPI	INTERRUPTOR SIMPLES (1 MÓDULO), 10A/250V, INCLUINDO SUPORTE E PLACA - FORNECIMENTO E INSTALAÇÃO. AF_03/2023	Instalações Elétricas - Eletrodutos Embutidos, Cabos, Cabas, Tomadas e Interruptores	UN	7,0	33,61	235,27	0,02	99,65
92784 SINAPI	ARMAÇÃO DE PILAR OU VIGA DE ESTRUTURA CONVENCIONAL DE CONCRETO ARMADO UTILIZANDO AÇO CA-50 DE 16,0 MM - MONTAGEM.	Armação para Estruturas de Concreto Armado	KG	21,84	10,04	217,28	0,02	99,67

72263	SINAPI	TERMINAL OU CONECTOR DE PRESSAO - PARA CABO 50MM2 - FORNECIMENTO E INSTALACAO	INEL - INSTALACAO ELÉTRICA/ELETRIFICAÇÃO E ILUMINAÇÃO EXTERNA	UN	7,0	30,08	210,56	0,02	99,69
8614	ORSE	Bóia automática piscas d'água - 15 ampères	Reservatórios	un	2,0	103,48	206,96	0,02	99,70
86744	SINAPI	JOELHO 90 GRAUS, PVC, SERIE NORMAL, ESGOTO PREDIAL, DN 100 MM, JUNTA ELÁSTICA, FORNECIDO E INSTALADO EM RAMAL DE DESCARGA OU RAMAL DE ESGOTO SANITÁRIO. AF_09/2022	Instalações Prediais de Esgoto - Tubos e Conexões	UN	6,0	32,42	194,52	0,01	99,72
93672	SINAPI	DISJUNTOR TRIPOLAR TIPO DIN, CORRENTE NOMINAL DE 40A - FORNECIMENTO E INSTALAÇÃO. AF_10/2020	Instalações Elétricas - Quadros, Cabos, Disjuntores, Contatores e Barramentos Blindados	UN	2,0	96,22	192,44	0,01	99,73
86765	SINAPI	JUNÇÃO SIMPLES, PVC, SERIE NORMAL, ESGOTO PREDIAL, DN 50 X 50 MM, JUNTA ELÁSTICA, FORNECIDO E INSTALADO EM RAMAL DE DESCARGA OU SABONETEIRA DE PAREDE EM METAL CROMADO, INCLUSO FIXAÇÃO. AF_01/2020	Instalações Prediais de Esgoto - Tubos e Conexões	UN	6,0	31,35	188,10	0,01	99,75
86545	SINAPI	PORTA TOALHA ROSTO EM METAL CROMADO, TIPO ARGOLA, INCLUSO FIXAÇÃO. AF_01/2020	Louças e Metais	UN	4,0	42,86	171,44	0,01	99,76
86787	SINAPI	CONDULETE DE ALUMÍNIO, TIPO LR, PARA ELETRODUTO DE AÇO GALVANIZADO DN 20 MM (3/4"), APARENTE - FORNECIMENTO E INSTALAÇÃO. AF_10/2022	Instalações Elétricas - Eletrodutos, Conexões e Conduletes Apertadas	UN	5,0	32,14	160,70	0,01	99,77
100720	SINAPI	PINTURA COM TRINTA ALQUÍDICA DE FUNDO (TIPO ZARCÃO) APLICADA A ROLO OU PINCEL SOBRE PERFIL METÁLICO EXECUTADO EM FABRICA (POR DEMÃO). AF_01/2020	Pintura em Superfícies Metálicas	m²	12,0	12,86	151,92	0,01	99,78
86542	SINAPI	PORTA TOALHA ROSTO EM METAL CROMADO, TIPO ARGOLA, INCLUSO FIXAÇÃO. AF_01/2020	Louças e Metais	UN	4,0	36,31	145,24	0,01	99,79
82000	SINAPI	TOMADA BAIXA DE EMBUTIR (1 MÓDULO), 2P+T 10 A, INCLUINDO SUPORTE E PLACA - FORNECIMENTO E INSTALAÇÃO. AF_03/2023	Instalações Elétricas - Eletrodutos Embutidos, Cabos, Cabos, Tomadas e	UN	4,0	35,21	140,84	0,01	99,80
103984	SINAPI	JOELHO 90 GRAUS, PVC, SOLDÁVEL, DN 50MM, INSTALADO EM RAMAL DE DISTRIBUIÇÃO DE ÁGUA - FORNECIMENTO E INSTALAÇÃO. AF_06/2022	Instalações Prediais de Água Fria em PVC	UN	6,0	22,41	134,46	0,01	99,81
89710	SINAPI	RALO SECO, PVC, DN 100 X 40 MM, JUNTA SOLDÁVEL, FORNECIDO E INSTALADO EM RAMAL DE DESCARGA OU EM RAMAL DE ESGOTO.	Instalações Prediais de Esgoto - Cabos e Ralos	UN	6,0	20,54	123,24	0,01	99,82
82865	SINAPI	CAIXA OCTOGONAL 4" X 4", METÁLICA, INSTALADA EM LAJE - FORNECIMENTO E INSTALAÇÃO. AF_03/2023	Instalações Elétricas - Eletrodutos Embutidos, Cabos, Cabos, Tomadas e	UN	7,0	17,35	121,45	0,01	99,83
83686	SINAPI	DISJUNTOR MONOPOLAR TIPO DIN, CORRENTE NOMINAL DE 25A - FORNECIMENTO E INSTALAÇÃO. AF_10/2020	Instalações Elétricas - Quadros, Cabos, Disjuntores, Contatores e Barramentos Blindados	UN	8,0	14,97	119,76	0,01	99,84
86724	SINAPI	JOELHO 90 GRAUS, PVC, SERIE NORMAL, ESGOTO PREDIAL, DN 40 MM, JUNTA SOLDÁVEL, FORNECIDO E INSTALADO EM RAMAL DE DESCARGA OU RAMAL DE ESGOTO SANITÁRIO. AF_08/2022	Instalações Prediais de Esgoto - Tubos e Conexões	UN	10,0	11,56	115,60	0,01	99,85
86885	SINAPI	ENGATE FLEXÍVEL EM PLÁSTICO BRANCO, 1/2"X 40CM - FORNECIMENTO E INSTALAÇÃO. AF_01/2020	Louças e Metais	UN	8,0	14,42	115,36	0,01	99,86
105022	SINAPI	VERGA PRÉ-MOLDADA COM ATÉ 1,5 M DE VÃO, ESPESSURA DE 10" CM. AF_09/2024	Vergas, contravergas e fixação de alvenaria	M	4,5	24,77	111,46	0,01	99,87
103987	SINAPI	UNIÃO, PVC, SOLDÁVEL, DN 50MM, INSTALADO EM RAMAL DE DISTRIBUIÇÃO DE ÁGUA - FORNECIMENTO E INSTALAÇÃO. AF_06/2022	Instalações Prediais de Água Fria em PVC	UN	2,0	46,84	93,68	0,01	99,88
86400	SINAPI	TÊ DE REDUÇÃO, PVC, SOLDÁVEL, DN 32MM X 25MM, INSTALADO EM RAMAL OU SUB-RAMAL DE ÁGUA - FORNECIMENTO E INSTALAÇÃO. AF_06/2022	Instalações Prediais de Água Fria em PVC	UN	4,0	23,33	93,32	0,01	99,88
88481	SINAPI	JOELHO 90 GRAUS, PVC, SOLDÁVEL, DN 25MM, INSTALADO EM PRUMADA DE ÁGUA - FORNECIMENTO E INSTALAÇÃO. AF_06/2022	Instalações Prediais de Água Fria em PVC	UN	15,0	6,04	90,60	0,01	99,89
86353	SINAPI	ADAPTADOR CURTO COM BOLSA E ROSCA PARA REGISTRO, PVC, SOLDÁVEL, DN 25MM X 3/4", INSTALADO EM RAMAL OU SUB-RAMAL DE ÁGUA - FORNECIMENTO E INSTALAÇÃO. AF_06/2022	Instalações Prediais de Água Fria em PVC	UN	12,0	7,54	90,48	0,01	99,90
83653	SINAPI	DISJUNTOR MONOPOLAR TIPO DIN, CORRENTE NOMINAL DE 10A - FORNECIMENTO E INSTALAÇÃO. AF_10/2020	Instalações Elétricas - Quadros, Cabos, Disjuntores, Contatores e Barramentos Blindados	UN	7,0	12,89	90,23	0,01	99,90
89375	SINAPI	UNIÃO, PVC, SOLDÁVEL, DN 20MM, INSTALADO EM RAMAL OU SUB-RAMAL DE ÁGUA - FORNECIMENTO E INSTALAÇÃO. AF_06/2022	Instalações Prediais de Água Fria em PVC	UN	8,0	14,27	85,62	0,01	99,91
104005	SINAPI	TÊ DE REDUÇÃO, PVC, SOLDÁVEL, DN 60MM X 40MM, INSTALADO EM RAMAL DE DISTRIBUIÇÃO DE ÁGUA - FORNECIMENTO E INSTALAÇÃO. AF_06/2022	Instalações Prediais de Água Fria em PVC	UN	2,0	42,81	85,62	0,01	99,92
86726	SINAPI	JOELHO 45 GRAUS, PVC, SERIE NORMAL, ESGOTO PREDIAL, DN 40 MM, JUNTA SOLDÁVEL, FORNECIDO E INSTALADO EM RAMAL DE DESCARGA OU DUCHA / CHUVEIRO PLÁSTICO SIMPLES, 5"	Instalações Prediais de Esgoto - Tubos e Conexões	UN	7,0	11,82	82,74	0,01	99,92
0007808	SINAPI		Material	UN	6,0	13,08	78,45	0,01	99,93
10007	ORSE	Conektor cabo-haste em bronze natural para 2 cabos cobre de 16mm² a 70mm² com grampo "U" e porcas de aço galv.Ref:TEL-583 ou similar - fornecimento e instalação	Entrada em Bacia Tensão	un	7,0	10,89	76,23	0,01	99,93
86482	SINAPI	JOELHO 90 GRAUS, PVC, SOLDÁVEL, DN 32MM, INSTALADO EM PRUMADA DE ÁGUA - FORNECIMENTO E INSTALAÇÃO. AF_06/2022	Instalações Prediais de Água Fria em PVC	UN	8,0	9,48	75,84	0,01	99,94
83655	SINAPI	DISJUNTOR MONOPOLAR TIPO DIN, CORRENTE NOMINAL DE 20A - FORNECIMENTO E INSTALAÇÃO. AF_10/2020	Instalações Elétricas - Quadros, Cabos, Disjuntores, Contatores e Barramentos Blindados	UN	5,0	13,94	69,70	0,01	99,94
86385	SINAPI	LUVA SOLDÁVEL E COM ROSCA, PVC, SOLDÁVEL, DN 25MM X 3/4", INSTALADO EM RAMAL OU SUB-RAMAL DE ÁGUA - FORNECIMENTO E	Instalações Prediais de Água Fria em PVC	UN	8,0	8,33	66,64	0,01	99,95
104001	SINAPI	ADAPTADOR CURTO COM BOLSA E ROSCA PARA REGISTRO, PVC, SOLDÁVEL, DN 50MM X 1 1/2", INSTALADO EM RAMAL DE DISTRIBUIÇÃO DE ÁGUA - FORNECIMENTO E INSTALAÇÃO. AF_06/2022	Instalações Prediais de Água Fria em PVC	UN	4,0	15,76	63,04	0,00	99,95
86433	SINAPI	LUVA DE REDUÇÃO, PVC, SOLDÁVEL, DN 40MM X 32MM, INSTALADO EM RAMAL DE DISTRIBUIÇÃO DE ÁGUA - FORNECIMENTO E INSTALAÇÃO.	Instalações Prediais de Água Fria em PVC	UN	4,0	15,26	61,12	0,00	99,96
104008	SINAPI	BUCHA DE REDUÇÃO, CURTA, PVC, SOLDÁVEL, DN 50 X 40 MM, INSTALADO EM RAMAL DE DISTRIBUIÇÃO DE ÁGUA - FORNECIMENTO E INSTALAÇÃO. AF_06/2022	Instalações Prediais de Água Fria em PVC	UN	4,0	15,06	60,32	0,00	99,96
2436	ORSE	Rede para cesta de beaqueta, seda fio 3mm, medindo:46x15cm, fornecimento e instalação	Urbanização de Parques e Praças	par	1,0	58,53	58,53	0,00	99,97
103992	SINAPI	ADAPTADOR CURTO COM BOLSA E ROSCA PARA REGISTRO, PVC, SOLDÁVEL, DN 40MM X 1 1/4", INSTALADO EM RAMAL DE DISTRIBUIÇÃO DE ÁGUA - FORNECIMENTO E INSTALAÇÃO. AF_06/2022	Instalações Prediais de Água Fria em PVC	UN	4,0	13,24	52,96	0,00	99,97
86353	SINAPI	REGISTRO DE GAVETA BRUTO, LATÃO, ROSCÁVEL, 3/4" - FORNECIMENTO E INSTALAÇÃO. AF_06/2021	Válvulas e Registros para Sistemas Prediais	UN	1,0	50,86	50,86	0,00	99,98
104014	SINAPI	BUCHA DE REDUÇÃO, LONGA, PVC, SOLDÁVEL, DN 40 X 25 MM, INSTALADO EM RAMAL DE DISTRIBUIÇÃO DE ÁGUA - FORNECIMENTO E INSTALAÇÃO. AF_06/2022	Instalações Prediais de Água Fria em PVC	UN	4,0	12,44	49,76	0,00	99,98

PREFEITURA MUNICIPAL DE ITAPOROROCA  
CNPJ: 09.165.176/0001-78

103874 SINAPI	JOELHO DE REDUÇÃO, 90 GRAUS, PVC, SOLDÁVEL, DN 32 MM X 25 MM, INSTALADO EM PRUMADA DE ÁGUA - FORNECIMENTO E INSTALAÇÃO. AF_06/2022	Instalações Prediais de Água Fria em PVC	UN	4,0	12,36	49,44	0,00	99,98
99291 SINAPI	CONDULETE DE ALUMÍNIO, TIPO X, PARA ELETRODUTO DE AÇO GALVANIZADO DN 20 MM (3/4"), APARENTE - FORNECIMENTO E INSTALAÇÃO. AF_10/2022	Instalações Elétricas - Eletrodutos, Conduites e Conduletes Aparentes	UN	1,0	43,83	43,83	0,00	99,99
99472 SINAPI	LUVA, PVC, SOLDÁVEL, DN 32MM, INSTALADO EM RAMAL DE DISTRIBUIÇÃO DE ÁGUA - FORNECIMENTO E INSTALAÇÃO. AF_06/2022	Instalações Prediais de Água Fria em PVC	UN	4,0	10,27	41,08	0,00	99,99
92001 SINAPI	TOMADA BAIXA DE EMBUTIR (1 MÓDULO), 2P+T 20 A, INCLUINDO SUPORTE E PLACA - FORNECIMENTO E INSTALAÇÃO. AF_03/2023	Instalações Elétricas - Eletrodutos Embutidos, Cabos, Caixas, Tomadas e Interruptores	UN	1,0	37,51	37,51	0,00	99,99
88436 SINAPI	ADAPTADOR CURTO COM BOLSA E ROSCA PARA REGISTRO, PVC, SOLDÁVEL, DN 32MM X 1", INSTALADO EM RAMAL DE DISTRIBUIÇÃO DE ÁGUA - FORNECIMENTO E INSTALAÇÃO. AF_06/2022	Instalações Prediais de Água Fria em PVC	UN	4,0	8,29	37,16	0,00	100,00
89746 SINAPI	JOELHO 45 GRAUS, PVC, SÉRIE NORMAL, ESGOTO PREDIAL, DN 100 MM, JUNTA ELÁSTICA, FORNECIDO E INSTALADO EM RAMAL DE DESCARGA OU RAMAL DE ESGOTO SANITÁRIO. AF_08/2022	Instalações Prediais de Esgoto - Tubos e Conexões	UN	1,0	33,39	33,39	0,00	100,00
104348 SINAPI	TERMINAL DE VENTILAÇÃO, PVC, SÉRIE NORMAL, ESGOTO PREDIAL, DN 80 MM, JUNTA SOLDÁVEL, FORNECIDO E INSTALADO EM PRUMADA DE ESGOTO SANITÁRIO OU VENTILAÇÃO. AF_08/2022	Instalações Prediais de Esgoto - Tubos e Conexões	UN	2,0	12,61	25,22	0,00	100,00

Documento assinado digitalmente



GUSTAVO SANTOS OLIVEIRA PONTES  
Data: 11/01/2026 00:10:32-0300  
Verifique em <https://validar.iti.gov.br>

Total sem BDI  
Total do BDI  
Total Geral

1.091.077,89  
229.876,29  
1.320.954,18

Gustavo S. O. Pontes  
Engenheiro Civil  
CREA PB: 1818905619



Composições Analíticas com Preço Unitário  
GINÁSIO POLIESPORTIVO IRENE LINO

Bancos  
SINAPI - 11/2025 - Paraíba  
ORSE - 09/2025 - Sergipe

B.D.I.  
21,08%

Encargos Sociais  
Não Desonerado: embutido nos  
preços unitário dos insumos de  
mão de obra, de acordo com as  
bases.

Composições Analíticas com Preço Unitário

		Composições Principais						
	Código Banco	Descrição	Tipo	Und	Quant.	Valor Unit	Total	
Composição	103689 SINAPI	FORNECIMENTO E INSTALAÇÃO DE PLACA DE OBRA COM CHAPA GALVANIZADA E ESTRUTURA DE MADEIRA. AF_03/2022_PS	Sinalização Vertical Visível	m²	1,0000000	466,27	466,27	
Composição Auxiliar	88262 SINAPI	CARPINTEIRO DE FORMAS COM ENCARGOS COMPLEMENTARES	Livro SINAPI: Cálculos e Parâmetros	H	0,3729000	26,46	8,67	
Composição Auxiliar	88316 SINAPI	SERVEnte COM ENCARGOS COMPLEMENTARES	Livro SINAPI: Cálculos e Parâmetros	H	1,1186000	21,32	23,84	
Composição Auxiliar	102234 SINAPI	PINTURA IMUNIZANTE PARA MADEIRA, 2 DEMÃOS. AF_01/2021	Pintura em Madeira	m²	0,5000000	24,50	12,25	
Insumo	00005069 SINAPI	PREGO DE AÇO POLIDO COM CABEÇA 17 X 27 (2 1/2 X 11)	Material	KG	0,0132000	22,81	0,30	
Insumo	00004813 SINAPI	PLACA DE OBRA (PARA CONSTRUÇÃO CIVIL) EM CHAPA GALVANIZADA 'N. 22', ADESIVADA, DE '2,4 X 1,2' M (SEM POSTES PARA FIXAÇÃO)	Material	m²	1,0000000	400,00	400,00	
Insumo	00005065 SINAPI	PREGO DE AÇO POLIDO COM CABEÇA 10 X 10 (7/8 X 17)	Material	KG	0,0113000	42,57	0,48	
Insumo	00004509 SINAPI	SARRAFO '2,5 X 10' CM EM PINUS, MISTA OU EQUIVALENTE DA REGIÃO - BRUTA	Material	M	3,2083000	6,09	19,53	
			MO sem LS =>	30,81	LS =>	0,00	30,81	
			Valor do BDI =>	66,28		Valor com BDI =>	564,55	
1.2	Código Banco	Descrição	Tipo	Und	Quant.	Valor Unit	Total	
Composição	98525 SINAPI	LIMPEZA MECANIZADA DE CAMADA VEGETAL, VEGETAÇÃO E PEQUENAS ÁRVORES (DIÂMETRO DE TRONCO MENOR QUE 0,20 M), COM TRATOR DE ESTERIAS. AF_03/2024	Supressão Vegetal	m²	1,0000000	0,66	0,66	
Composição Auxiliar	88441 SINAPI	JARDINEIRO COM ENCARGOS COMPLEMENTARES	Livro SINAPI: Cálculos e Parâmetros	H	0,0048000	22,29	0,10	
Composição Auxiliar	88032 SINAPI	TRATOR DE ESTERIAS, POTÊNCIA 100 HP, PESO OPERACIONAL 9,4 T, COM LÂMINA 2,19 MB - CHP DIURNO. AF_08/2014	Custos Horários Produtivo e Improdutivo dos Equipamentos	CHP	0,0017000	201,13	0,34	
Composição Auxiliar	88031 SINAPI	TRATOR DE ESTERIAS, POTÊNCIA 100 HP, PESO OPERACIONAL 9,4 T, COM LÂMINA 2,19 MB - CHI DIURNO. AF_08/2014	Custos Horários Produtivo e Improdutivo dos Equipamentos	CHI	0,0029000	77,53	0,22	
			MO sem LS =>	0,16	LS =>	0,00	0,16	
			Valor do BDI =>	0,13		Valor com BDI =>	0,79	
1.3	Código Banco	Descrição	Tipo	Und	Quant.	Valor Unit	Total	
Composição	98059 SINAPI	LOCAÇÃO CONVENCIONAL DE OBRA, UTILIZANDO GABARITO DE TÁBUAS CORRIDAS PONTALETADAS A CADA 2,00M - 2 UTILIZAÇÕES. AF_03/2024	Locação de Orlas	M	1,0000000	62,50	62,50	
Composição Auxiliar	91883 SINAPI	SERRA CIRCULAR DE BANCADA COM MOTOR ELÉTRICO POTÊNCIA DE 6HP, COM COIFA PARA DISCO 10" - CHI DIURNO. AF_08/2015	Custos Horários Produtivo e Improdutivo dos Equipamentos	CHI	0,0280000	26,70	0,74	
Composição Auxiliar	94974 SINAPI	CONCRETO MAGRO PARA LASTRO, TRACO 1:4:8,4,5 (EM MASSA SECA DE CIMENTO/ AREIA MÉDIA BRITA 1) - PREPARO MANUAL. AF_05/2021	Produção de Concreto	m²	0,5040000	476,69	1,90	
Composição Auxiliar	88282 SINAPI	CARPINTEIRO DE FORMAS COM ENCARGOS COMPLEMENTARES	Livro SINAPI: Cálculos e Parâmetros	H	0,7247000	26,46	18,19	
Composição Auxiliar	88238 SINAPI	AJUDANTE DE CARPINTEIRO COM ENCARGOS COMPLEMENTARES	Livro SINAPI: Cálculos e Parâmetros	H	0,7247000	22,00	15,94	
Composição Auxiliar	91892 SINAPI	SERRA CIRCULAR DE BANCADA COM MOTOR ELÉTRICO POTÊNCIA DE 6HP, COM COIFA PARA DISCO 10" - CHP DIURNO. AF_08/2015	Custos Horários Produtivo e Improdutivo dos Equipamentos	CHP	0,0070000	27,96	0,19	
Insumo	00010567 SINAPI	TÁBUA '2,5 X 23' CM EM PINUS, MISTA OU EQUIVALENTE DA REGIÃO - BRUTA	Material	M	0,5500000	13,58	7,46	
Insumo	00004417 SINAPI	SARRAFO NAO APARELHADO '2,5 X 7' CM, EM MACARANDUBA/MASSARANDUBA, ANGELIM, PEROBA-ROSA OU EQUIVALENTE DA REGIÃO - BRUTA	Material	M	0,7445000	6,21	4,62	
Insumo	00007356 SINAPI	TINTA LATEX ACRILICA PREMIUM, COR BRANCO FOSCO	Material	L	0,0256000	30,10	0,77	
Insumo	00004433 SINAPI	CABRO NAO APARELHADO '8 X 6' CM, EM MACARANDUBA/MASSARANDUBA, ANGELIM OU EQUIVALENTE DA REGIÃO - BRUTA	Material	M	0,4125000	22,33	9,21	
Insumo	00005068 SINAPI	PREGO DE AÇO POLIDO COM CABEÇA 17 X 21 (2 X 11)	Material	KG	0,1110000	22,36	2,48	
			MO sem LS =>	28,90	LS =>	0,00	28,90	
			Valor do BDI =>	13,17		Valor com BDI =>	75,67	
2.1	Código Banco	Descrição	Tipo	Und	Quant.	Valor Unit	Total	
Composição	93584 SINAPI	EXECUÇÃO DE DEPÓSITO EM CANTEIRO DE OBRA EM CHAPA DE MADEIRA COMPENSADA, NÃO INCLUIDO MOBILIÁRIO. AF_04/2018	CANT - CANTEIRO DE OBRAS	m²	1,0000000	790,69	790,69	
Composição Auxiliar	92023 SINAPI	INTERRUPTOR SIMPLES (1 MÓDULO) COM 1 TOMADA DE EMBUTIR 2P+T 10 A, INCLUINDO SUPORTE E PLACA - FORNECIMENTO E INSTALAÇÃO. AF_03/2023	Instalações Elétricas - Eletrodutos Embutidos, Cabos, Canais, Tomadas e Interruptores	UN	0,0662000	47,23	3,12	
Composição Auxiliar	98448 SINAPI	PAREDE DE MADEIRA COMPENSADA PARA CONSTRUÇÃO TEMPORÁRIA EM CHAPA SIMPLES, EXTERNA, COM ÁREA LÍQUIDA MENOR QUE 6 M², COM VÃO. AF_03/2024	Instalações para Canteiros de Obras	m²	0,6255000	136,85	85,59	
Composição Auxiliar	92543 SINAPI	TRAMA DE MADEIRA COMPOSTA POR TERÇAS PARA TELHADOS DE ATÉ 2 ÁGUAS PARA TELHA ONDULADA DE FIBROCIMENTO, METÁLICA, PLÁSTICA OU TERMIAOACÚSTICA, INCLUIDO TRANSPORTE VERTICAL. AF_10/2025	Estrutura e Trama para Cobertura	m²	1,7182000	23,63	40,62	
Composição Auxiliar	94210 SINAPI	TELHAMENTO COM TELHA ONDULADA DE FIBROCIMENTO E = 8 MM, COM RECORSAMENTO LATERAL DE 1/14 DE ONDA PARA TELHADO COM INCLINAÇÃO MÁXIMA DE 10°, COM ATÉ 2 ÁGUAS, INCLUIDO AÇAMENTO. AF_07/2019	Telhamento para Cobertura	m²	1,7182000	67,01	116,20	
Composição Auxiliar	97586 SINAPI	LUMINÁRIA TIPO CALHA, DE SOBREPOR, COM 2 LÂMPADAS TUBULARES FLUORESCENTES DE 36 W, COM REATOR DE PARTIDA RÁPIDA - FORNECIMENTO E INSTALAÇÃO. AF_02/2020	INEL - INSTALAÇÃO ELÉTRICA/ELETRIFICAÇÃO E LUMINAÇÃO EXTERNA	UN	0,0652000	173,16	11,46	
Composição Auxiliar	98445 SINAPI	PAREDE DE MADEIRA COMPENSADA PARA CONSTRUÇÃO TEMPORÁRIA EM CHAPA SIMPLES, EXTERNA, COM ÁREA LÍQUIDA MAIOR OU IGUAL A 6 M², COM VÃO. AF_03/2024	Instalações para Canteiros de Obras	m²	0,8023000	104,45	83,80	
Composição Auxiliar	98442 SINAPI	PAREDE DE MADEIRA COMPENSADA PARA CONSTRUÇÃO TEMPORÁRIA EM CHAPA SIMPLES, EXTERNA, COM ÁREA LÍQUIDA MENOR QUE 6 M², SEM VÃO. AF_05/2018	CANT - CANTEIRO DE OBRAS	m²	0,5811000	122,28	72,27	
Composição Auxiliar	95805 SINAPI	CONDULETE DE PVC, TIPO B, PARA ELETRODUTO DE PVC SOLDÁVEL, DN 25 MM (3/4"), APARENTE - FORNECIMENTO E INSTALAÇÃO. AF_10/2022	Instalações Elétricas - Eletrodutos, Conduítes e Conduletes Aparentes	UN	0,1325000	16,13	2,40	

Composição Auxiliar	91924 SINAPI	CABO DE COBRE FLEXÍVEL ISOLADO, 1,5 MM², ANTI-CHAMA 450/750 V, PARA CIRCUITOS TERMINAIS - FORNECIMENTO E INSTALAÇÃO. AF_03/2023	Instalações Elétricas - Eletrodutos Embutidos, Cabos, Caixas, Tomadas e Interruptores	M	0,6755000	3,23	2,18
Composição Auxiliar	91341 SINAPI	PORTA EM ALUMÍNIO DE ABRIR TIPO VENEZIANA COM GUARNIÇÃO, FIXAÇÃO COM PARAFUSOS - FORNECIMENTO E INSTALAÇÃO. AF_10/2025	Esquadrias - Portas	m²	0,1530000	711,50	108,85
Composição Auxiliar	91170 SINAPI	FIXAÇÃO DE TUBOS HORIZONTAIS DE PVC ÁGUA, PVC ESGOTO, PVC ÁGUA PLUVIAL, CPVC, PPR, COBRE OU AÇO, DIÂMETROS MENORES OU IGUAIS A 40 MM, COM ABRAÇADEIRA METÁLICA RÍGIDA TIPO U PERFIL 1 1/4", FIXADA EM PERFILADO EM LAJE. AF_09/2023_PS	Raços e Fixações	M	0,1326000	10,45	1,38
Composição Auxiliar	98441 SINAPI	PAREDE DE MADEIRA COMPENSADA PARA CONSTRUÇÃO TEMPORÁRIA EM CHAPA SIMPLES, EXTERNA, SEM VÃO. AF_03/2024	Instalações para Canteiros de Obras	m²	0,5136000	86,34	44,34
Composição Auxiliar	98240 SINAPI	LASTRO DE CONCRETO MAGRO, APLICADO EM PISOS, LAJES SOBRE SOLO OU RADIEIS, ESPESSURA DE 3 CM. AF_01/2024	Lastro	m²	0,0083000	19,15	0,17
Composição Auxiliar	91852 SINAPI	ELETRODUTO RÍGIDO ROSCÁVEL, PVC, DN 20 MM (1/2"), PARA CIRCUITOS TERMINAIS, INSTALADO EM FORRO - FORNECIMENTO E INSTALAÇÃO. AF_03/2023	Instalações Elétricas - Eletrodutos Embutidos, Cabos, Caixas, Tomadas e Interruptores	M	0,1325000	9,47	1,25
Composição Auxiliar	95241 SINAPI	LASTRO DE CONCRETO MAGRO, APLICADO EM PISOS, LAJES SOBRE SOLO OU RADIEIS, ESPESSURA DE 3 CM. AF_01/2024	Lastro	m²	1,5110000	36,94	55,81
Composição Auxiliar	91852 SINAPI	ELETRODUTO FLEXÍVEL CORRUGADO, PVC, DN 20 MM (1/2"), PARA CIRCUITOS TERMINAIS, INSTALADO EM PAREDE - FORNECIMENTO E INSTALAÇÃO. AF_03/2023	Instalações Elétricas - Eletrodutos Embutidos, Cabos, Caixas, Tomadas e Interruptores	M	0,0662000	8,74	0,57
Composição Auxiliar	101185 SINAPI	ALVENARIA DE EMBASAMENTO COM BLOCO ESTRUTURAL DE CONCRETO, DE 14X19X29CM E ARGAMASSA DE ASSENTAMENTO COM PREPARO EM BETONEIRA. AF_05/2020	Alvenarias Diversas	m²	0,0417000	1.057,37	44,50
Composição Auxiliar	94689 SINAPI	JANELA DE AÇO TIPO BASCULANTE, PARA VIDROS (VIDROS NÃO INCLUIDOS), BATENTE/ REQUADRO INCLUIDO (6,5 A 14 CM), DIMENSÕES 60X90 CM, COM PINTURA ANTICORROSIVA, SEM ACABAMENTO, COM FERRAGENS, FIXAÇÃO COM ARGAMASSA, EXCLUIRME CONTRAMARCO - FORNECIMENTO E INSTALAÇÃO. AF_11/2024	Esquadrias - Janelas	m²	0,0662000	683,02	45,21
Composição Auxiliar	93358 SINAPI	ESCAVAÇÃO MANUAL DE VALA. AF_09/2024	Escavação de Valas	m³	0,0404000	84,33	3,40
Composição Auxiliar	93382 SINAPI	REATERRO MANUAL DE VALAS, COM COMPACTADOR DE SOLOS DE PERCUSSÃO. AF_08/2023	Atirio e Reaterro de Valas	m³	0,0106000	25,33	0,26
Composição Auxiliar	91173 SINAPI	FIXAÇÃO DE TUBOS VERTICAIS DE PVC ÁGUA, PVC ESGOTO, PVC ÁGUA PLUVIAL, CPVC, PPR, COBRE OU AÇO, DIÂMETROS MENORES OU IGUAIS A 40 MM, COM ABRAÇADEIRA METÁLICA RÍGIDA TIPO U PERFIL 1 1/4", FIXADA EM PERFILADO EM PAREDE. AF_09/2023_PS	Raços e Fixações	M	0,1722000	3,89	0,68
Composição Auxiliar	86489 SINAPI	PINTURA LÁTEX ACRÍLICA PREMIUM, APLICAÇÃO MANUAL EM PAREDES, DUAS DEMÃOIS. AF_04/2023	Pintura Interna	m²	5,0648000	12,86	64,22
Composição Auxiliar	91870 SINAPI	ELETRODUTO RÍGIDO ROSCÁVEL, PVC, DN 20 MM (1/2"), PARA CIRCUITOS TERMINAIS, INSTALADO EM PAREDE - FORNECIMENTO E INSTALAÇÃO. AF_03/2023	Instalações Elétricas - Eletrodutos Embutidos, Cabos, Caixas, Tomadas e Interruptores	M	0,1722000	12,36	2,12
Insumo	00011455 SINAPI	FERROLHO COM FECHO / TRINCO REDONDO, EM AÇO GALVANIZADO / ZINCADO, DE SOBREPOR, COM COMPRIMENTO DE 6" E ESPESSURA MÍNIMA DA CHAPA DE 1,50 MM	Material	UN	0,0662000	19,87	1,31

MO sem LS => 185,27      LS => 0,00      MO com LS => 185,27  
Valor do BDI => 166,67      Val or com BDI => 957,36

2.2	Código Banco	Descrição	Tipo	Und	Quant.	Valor Unit	Total
Composição	93213 SINAPI	EXECUÇÃO DE SANITÁRIO E VESTIÁRIO EM CANTEIRO DE OBRA EM ALVENARIA, NÃO INCLUIDO MOBILIÁRIO. AF_02/2018	CANT - CANTEIRO DE OBRAS	m²	1,0000000	1.121,53	1.121,53
Composição Auxiliar	86489 SINAPI	PINTURA LÁTEX ACRÍLICA PREMIUM, APLICAÇÃO MANUAL EM PAREDES, DUAS DEMÃOIS. AF_04/2023	Pintura Interna	m²	1,5262000	12,86	19,35
Composição Auxiliar	100880 SINAPI	CHUVEIRO ELÉTRICO COM UM CORPO PLÁSTICO, TIPO DUCHA - FORNECIMENTO E INSTALAÇÃO. AF_01/2020	Louças e Metais	UN	0,0668000	109,75	7,33
Composição Auxiliar	89709 SINAPI	RALO SIFONADO, PVC, DN 100 X 40 MM, JUNTA SOLDÁVEL, FORNECIDO E INSTALADO EM RAMAL DE DESCARGA OU EM RAMAL DE ESGOTO SANITÁRIO. AF_09/2022	Instalações Prediais de Esgoto - Caixas e Ralos	UN	0,0668000	19,25	1,28
Composição Auxiliar	90486 SINAPI	CHUMBAMENTO LINEAR EM ALVENARIA PARA RAMAIS/DISTRIBUIÇÃO DE INSTALAÇÕES HIDRÁULICAS COM DIÂMETROS MENORES OU IGUAIS A 40 MM. AF_09/2023	Raços e Fixações	M	0,2447000	14,86	3,64
Composição Auxiliar	90443 SINAPI	RASGO LINEAR MANUAL EM ALVENARIA, PARA RAMAIS/ DISTRIBUIÇÃO DE INSTALAÇÕES HIDRÁULICAS, DIÂMETROS MENORES OU IGUAIS A 40 MM. AF_09/2023	Raços e Fixações	M	0,0663000	7,56	0,52
Composição Auxiliar	89970 SINAPI	KIT DE REGISTRO DE PRESSÃO BRUTO DE LATÃO 1/2", INCLUSIVE CONEXÕES, ROSCÁVEL, INSTALADO EM RAMAL DE ÁGUA FRIA - FORNECIMENTO E INSTALAÇÃO. AF_12/2014	INHI - INSTALAÇÕES HIDROS SANITÁRIAS	UN	0,0668000	47,87	3,19
Composição Auxiliar	98679 SINAPI	PISO CIMENTADO, TRAÇO 1:3 (CIMENTO E AREIA), ACABAMENTO LISO, ESPESSURA 2,0 CM, PREPARO MECÂNICO DA ARGAMASSA. AF_09/2020	Piso	m²	0,4827000	37,38	17,29
Composição Auxiliar	91852 SINAPI	ELETRODUTO FLEXÍVEL CORRUGADO, PVC, DN 20 MM (1/2"), PARA CIRCUITOS TERMINAIS, INSTALADO EM PAREDE - FORNECIMENTO E INSTALAÇÃO. AF_03/2023	Instalações Elétricas - Eletrodutos Embutidos, Cabos, Caixas, Tomadas e Interruptores	M	0,1504000	8,74	1,31
Composição Auxiliar	87548 SINAPI	MASSA ÚNICA, EM ARGAMASSA TRAÇO 1:2:8, PREPARO MANUAL, APLICADA MANUALMENTE EM PAREDES INTERNAS DE AMBIENTES COM ÁREA ENTRE SMP E 10MP, E = 10MM, COM TALIBAS. AF_03/2024	Massa Única Interna	m²	0,2569000	26,41	7,26
Composição Auxiliar	89943 SINAPI	LAVATÓRIO LOUÇA BRANCA SUSPENSO, 29,5 X 39CM OU EQUIVALENTE, PADRÃO POPULAR, INCLUIDO SIFÃO FLEXÍVEL EM PVC, VÁLVULA E ENGATE FLEXÍVEL 30CM EM PLÁSTICO E TORNEIRA CROMADA DE MESA, PADRÃO POPULAR - FORNECIMENTO E INSTALAÇÃO. AF_01/2020	Louças e Metais	UN	0,0501000	259,88	13,01
Composição Auxiliar	89748 SINAPI	CURVA CURTA 90 GRAUS, PVC, SÉRIE NORMAL, ESGOTO PREDIAL, DN 100 MM, JUNTA ELÁSTICA, FORNECIDO E INSTALADO EM RAMAL DE DESCARGA OU RAMAL DE ESGOTO SANITÁRIO. AF_06/2022	Instalações Prediais de Esgoto - Tubos e Conexões	UN	0,0501000	41,28	2,06
Composição Auxiliar	86886 SINAPI	VASO SANITÁRIO SIFONADO COM CAIXA ACOPLADA LOUÇA BRANCA - FORNECIMENTO E INSTALAÇÃO. AF_01/2020	Louças e Metais	UN	0,0501000	507,21	25,41
Composição Auxiliar	91924 SINAPI	CABO DE COBRE FLEXÍVEL ISOLADO, 1,5 MM², ANTI-CHAMA 450/750 V, PARA CIRCUITOS TERMINAIS - FORNECIMENTO E INSTALAÇÃO. AF_03/2023	Instalações Elétricas - Eletrodutos Embutidos, Cabos, Caixas, Tomadas e Interruptores	M	1,2026000	3,23	3,88
Composição Auxiliar	91940 SINAPI	CAIXA RETANGULAR 4" X 2" MÉDIA (1,30 M DO PISO), PVC, INSTALADA EM PAREDE - FORNECIMENTO E INSTALAÇÃO. AF_03/2023	Instalações Elétricas - Eletrodutos Embutidos, Cabos, Caixas, Tomadas e Interruptores	UN	1,1650000	16,47	1,10
Composição Auxiliar	87903 SINAPI	CHAPISCO APLICADO EM ALVENARIA (COM PRESENÇA DE VÃOS) E ESTRUTURAS DE CONCRETO DE FACHADA, COM RÓLO PARA TEXTURA ACRÍLICA, ARGAMASSA INDUSTRIALIZADA COM PREPARO EM MISTURADOR 300 KG. AF_10/2022	Chapisco	m²	1,3710000	11,59	15,88

PREFEITURA MUNICIPAL DE ITAPOROROCA  
CNPJ: 09.165.178/0001-78

Composição Auxiliar	94559 SINAPI	JANELA DE AÇO TIPO BASCULANTE, PARA VIDROS (VIDROS NÃO INCLUSOS), BATENTEI REGULADORA INCLUIDO (6,5 A 14 CM), DIMENSÕES 60X60 CM, COM COM PINTURA ANTICORROSIVA, SEM ACABAMENTO, COM FERRAGENS, FIXAÇÃO COM ARGAMASSA, EXCLUSIVAMENTE CONTRAMARCO - FORNECIMENTO E INSTALAÇÃO. AF_11/2024	Esquadrias - Janelas	m²	0,0910000	663,02	62,76
Composição Auxiliar	91831 SINAPI	ELETRODUTO FLEXÍVEL CORRUGADO, PVC, DN 20 MM (1/2"), PARA CIRCUITOS TERMINAIS, INSTALADO EM FORRO - FORNECIMENTO E INSTALAÇÃO. AF_03/2023	Instalações Elétricas - Eletrodutos Embutidos, Cabos, Caixas, Tomadas e Interruptores	M	0,3174000	17,21	5,46
Composição Auxiliar	89957 SINAPI	PONTO DE CONSUMO TERMINAL DE ÁGUA FRIA (SUBRAMAL) COM TUBULAÇÃO DE PVC, DN 25 MM, INSTALADO EM RAMAL DE ÁGUA, INCLUSIVE RASGO E CHUMBAMENTO EM ALVENARIA. AF_12/2014	INH - INSTALAÇÕES HIDROSANITÁRIAS	UN	0,1671000	134,53	22,47
Composição Auxiliar	91959 SINAPI	INTERRUPTOR SIMPLES (2 MÓDULOS), 10A/250V, INCLUINDO SUPORTE E PLACA - FORNECIMENTO E INSTALAÇÃO. AF_03/2023	Instalações Elétricas - Eletrodutos Embutidos, Cabos, Caixas, Tomadas e Interruptores	UN	0,0167000	42,21	0,70
Composição Auxiliar	89731 SINAPI	JOELHO 90 GRAUS, PVC, SERIE NORMAL, ESGOTO PREDIAL, DN 50 MM, JUNTA ELÁSTICA, FORNECIDO E INSTALADO EM RAMAL DE DESCARGA OU RAMAL DE ESGOTO SANITÁRIO. AF_08/2022	Instalações Prediais de Esgoto - Tubos e Conexões	UN	0,0167000	14,82	0,24
Composição Auxiliar	103326 SINAPI	ALVENARIA DE VEDAÇÃO DE BLOCOS CERÂMICOS FURADOS NA HORIZONTAL DE 9X19X19 CM (ESPESSURA 9 CM) E ARGAMASSA DE ASSENTAMENTO COM PREPARO EM BETONEIRA. AF_12/2021	Alvenaria de Vedação	m²	1,7820000	93,77	167,00
Composição Auxiliar	93205 SINAPI	CINTA DE AMARRAÇÃO DE ALVENARIA MOLDADA IN LOCO COM UTILIZAÇÃO DE BLOCOS CANALETA, ESPESSURA DE "20" CM. AF_03/2024	Vergas, contravergas e fixação de alvenaria	M	0,7118000	70,16	49,93
Composição Auxiliar	99885 SINAPI	HASTE DE ATERRAMENTO, DIÂMETRO 6"6", COM 3 METROS - FORNECIMENTO E INSTALAÇÃO. AF_08/2023	Sistema de Proteção contra Descargas Atmosféricas - SPDA	UN	0,0501000	89,23	4,97
Composição Auxiliar	93356 SINAPI	ESCAVAÇÃO MANUAL DE VALA. AF_08/2024	Escavação de Valas	m³	0,0277000	84,33	2,33
Composição Auxiliar	89711 SINAPI	TUBO PVC, SERIE NORMAL, ESGOTO PREDIAL, DN 40 MM, FORNECIDO E INSTALADO EM RAMAL DE DESCARGA OU RAMAL DE ESGOTO SANITÁRIO. AF_05/2022	Instalações Prediais de Esgoto - Tubos e Conexões	M	0,1565000	20,85	3,23
Composição Auxiliar	97586 SINAPI	CAIXA ENTERRADA ELÉTRICA RETANGULAR, EM ALVENARIA COM TUDOLOS CERÂMICOS MACIÇOS, FUNDO COM BRITA, DIMENSÕES INTERNAS: 0,3X0,3X0,3 M. AF_12/2020	Caixas Enterradas	UN	0,0501000	163,31	8,16
Composição Auxiliar	92543 SINAPI	TRAMA DE MADEIRA COMPOSTA POR TERÇAS PARA TELHADOS DE ATÉ 2 ÁGUAS PARA TELHA ONDULADA DE FIBROCIMENTO, METÁLICA, PLÁSTICA OU TERMOACÚSTICA, INCLUSIVE TRANSPORTE VERTICAL. AF_10/2025	Estrutura e Trama para Cobertura	m²	1,3465000	23,63	31,66
Composição Auxiliar	101876 SINAPI	QUADRO DE DISTRIBUIÇÃO DE ENERGIA EM PVC, DE EMBUTIR, SEM BARRAMENTO, PARA 6 DISJUNTORES - FORNECIMENTO E INSTALAÇÃO. AF_07/2025	Instalações Elétricas - Quadros, Cabos, Disjuntores, Contatores e Barmamentos Blindados	UN	0,0167000	130,01	2,17
Composição Auxiliar	94210 SINAPI	TELHAMENTO COM TELHA ONDULADA DE FIBROCIMENTO E = 6 MM, COM RECOBRIMENTO LATERAL DE 1/4 DE ONDA PARA TELHADO COM INCLINAÇÃO MÁXIMA DE 10°, COM ATÉ 2 ÁGUAS, INCLUSIVE IÇAMENTO. AF_07/2019	Telhamento para Cobertura	m²	1,3465000	67,01	90,36
Composição Auxiliar	91926 SINAPI	CABO DE COBRE FLEXÍVEL ISOLADO, 2,5 MM², ANTI-CHAMA 450/750 V, PARA CIRCUITOS TERMINAIS - FORNECIMENTO E INSTALAÇÃO. AF_03/2023	Instalações Elétricas - Eletrodutos Embutidos, Cabos, Caixas, Tomadas e Interruptores	M	0,4819000	4,72	2,12
Composição Auxiliar	91967 SINAPI	INTERRUPTOR SIMPLES (3 MÓDULOS), 10A/250V, INCLUINDO SUPORTE E PLACA - FORNECIMENTO E INSTALAÇÃO. AF_03/2023	Instalações Elétricas - Eletrodutos Embutidos, Cabos, Caixas, Tomadas e Interruptores	UN	0,0167000	96,66	0,94
Composição Auxiliar	89712 SINAPI	TUBO PVC, SERIE NORMAL, ESGOTO PREDIAL, DN 50 MM, FORNECIDO E INSTALADO EM RAMAL DE DESCARGA OU RAMAL DE ESGOTO SANITÁRIO. AF_05/2022	Instalações Prediais de Esgoto - Tubos e Conexões	M	0,2145000	26,19	5,61
Composição Auxiliar	90447 SINAPI	RASGO LINEAR MANUAL EM ALVENARIA, PARA ELETRODUTOS, DIÂMETROS MENORES OU IGUAIS A 40 MM. AF_09/2023	Rasgos e Fixações	M	0,1754000	7,88	1,36
Composição Auxiliar	90457 SINAPI	QUEBRA EM ALVENARIA PARA INSTALAÇÃO DE QUADRO DISTRIBUIÇÃO PEQUENO (19X25 CM). AF_09/2023	Rasgos e Fixações	UN	0,0167000	11,93	0,19
Composição Auxiliar	90822 SINAPI	PORTA DE MADEIRA PARA PINTURA, SEMI-OCA (LEVE OU MÉDIA), 80X210CM, ESPESSURA DE 3,5CM, INCLUSIVE DOBRADIÇAS - FORNECIMENTO E INSTALAÇÃO. AF_10/2025	Esquadrias - Portas	UN	0,0334000	414,40	13,84
Composição Auxiliar	91634 SINAPI	ELETRODUTO FLEXÍVEL CORRUGADO, PVC, DN 25 MM (3/4"), PARA CIRCUITOS TERMINAIS, INSTALADO EM FORRO - FORNECIMENTO E INSTALAÇÃO. AF_03/2023	Instalações Elétricas - Eletrodutos Embutidos, Cabos, Caixas, Tomadas e Interruptores	M	0,1253000	17,96	2,25
Composição Auxiliar	89171 SINAPI	(COMPOSIÇÃO REPRESENTATIVA) DO SERVIÇO DE REVESTIMENTO CERÂMICO PARA PISO COM PLACAS TIPO ESMALTADA EXTRA DE DIMENSÕES 35X35 CM, PARA EDIFICAÇÃO HABITACIONAL UNIFAMILIAR (CASA) E EDIFICAÇÃO PÚBLICA PADRÃO. AF_11/2014	PISO - PISOS	M2	0,7810000	87,77	52,92
Composição Auxiliar	97906 SINAPI	CAIXA ENTERRADA HIDRÁULICA RETANGULAR, EM ALVENARIA COM BLOCOS DE CONCRETO, DIMENSÕES INTERNAS: 0,6X0,6X0,6 M PARA REDE DE ESGOTO. AF_12/2020	Caixas Enterradas	UN	0,0334000	451,45	15,07
Composição Auxiliar	91854 SINAPI	ELETRODUTO FLEXÍVEL CORRUGADO, PVC, DN 25 MM (3/4"), PARA CIRCUITOS TERMINAIS, INSTALADO EM PAREDE - FORNECIMENTO E INSTALAÇÃO. AF_03/2023	Instalações Elétricas - Eletrodutos Embutidos, Cabos, Caixas, Tomadas e Interruptores	M	0,0251000	9,45	0,23
Composição Auxiliar	91305 SINAPI	FECHADURA DE EMBUTIR SEM CILINDRO, PARA PORTA DE BANHEIRO, COMPLETA, ACABAMENTO PADRÃO POPULAR, INCLUSIVE EXECUÇÃO DE FURO - FORNECIMENTO E INSTALAÇÃO. AF_10/2025	Esquadrias - Portas	UN	0,0501000	113,34	5,67
Composição Auxiliar	101165 SINAPI	ALVENARIA DE EMBASAMENTO COM BLOCO ESTRUTURAL DE CONCRETO, DE 14X19X29CM E ARGAMASSA DE ASSENTAMENTO COM PREPARO EM BETONEIRA. AF_09/2020	Alvenarias Diversas	m²	0,0284000	1.067,37	30,31
Composição Auxiliar	90456 SINAPI	QUEBRA EM ALVENARIA PARA INSTALAÇÃO DE CAIXA DE TOMADA (4X4 OU 4X2). AF_09/2023	Rasgos e Fixações	UN	0,0334000	5,23	0,17
Composição Auxiliar	87885 SINAPI	CHAPISCO APLICADO NO TETO OU EM ALVENARIA E ESTRUTURA, COM ROLD PARA TEXTURA ACRÍLICA, ARGAMASSA INDUSTRIALIZADA COM PREPARO EM MISTURADOR 300 KG. AF_10/2022	Chapisco	m²	1,8932000	9,30	17,60
Composição Auxiliar	89724 SINAPI	JOELHO 90 GRAUS, PVC, SERIE NORMAL, ESGOTO PREDIAL, DN 40 MM, JUNTA SOLDÁVEL, FORNECIDO E INSTALADO EM RAMAL DE DESCARGA OU RAMAL DE ESGOTO SANITÁRIO. AF_08/2022	Instalações Prediais de Esgoto - Tubos e Conexões	UN	0,1671000	9,55	1,59
Composição Auxiliar	95241 SINAPI	LASTRO DE CONCRETO MAGRO, APLICADO EM PISOS, LAJES SOBRE SOLO OU RADIER, ESPESSURA DE 5 CM. AF_01/2024	Lastro	m²	0,8953000	36,94	33,07
Composição Auxiliar	92981 SINAPI	CABO DE COBRE FLEXÍVEL ISOLADO, 16 MM², ANTI-CHAMA 450/750 V, PARA DISTRIBUIÇÃO - FORNECIMENTO E INSTALAÇÃO. AF_12/2015	INH - INSTALAÇÃO ELÉTRICA/ELETRIFICAÇÃO E ILUMINAÇÃO EXTERNA	M	0,2508000	18,20	4,56
Composição Auxiliar	91928 SINAPI	CABO DE COBRE FLEXÍVEL ISOLADO, 4 MM², ANTI-CHAMA 450/750 V, PARA CIRCUITOS TERMINAIS - FORNECIMENTO E INSTALAÇÃO. AF_03/2023	Instalações Elétricas - Eletrodutos Embutidos, Cabos, Caixas, Tomadas e Interruptores	M	0,0000000	7,33	7,36
Composição Auxiliar	92000 SINAPI	TOMADA BADA DE EMBUTIR (1 MÓDULO), 2P+1 TO A, INCLUINDO SUPORTE E PLACA - FORNECIMENTO E INSTALAÇÃO. AF_03/2023	Instalações Elétricas - Eletrodutos Embutidos, Cabos, Caixas, Tomadas e Interruptores	UN	0,0334000	29,06	0,87
Composição Auxiliar	93382 SINAPI	REATERRO MANUAL DE VALAS, COM COMPACTADOR DE SOLOS DE PERCUSSÃO. AF_09/2023	Ateno e Reaterro de Valas	m³	0,0070000	25,33	0,17

PREFEITURA MUNICIPAL DE ITAPOROROCA  
CNPJ: 09.165.176/0001-78

Composição Auxiliar	91170 SINAPI	FIXAÇÃO DE TUBOS HORIZONTAIS DE PVC ÁGUA, PVC ESGOTO, PVC ÁGUA PLUMAL, CPVC, PPR, COBRE OU AÇO, DIÂMETROS MENORES OU IGUAIS A 40 MM, COM ABRAÇADORA METÁLICA RÍGIDA TIPO U PERFIL 1 1/4", FIXADA EM PERFILADO EM LAJE. AF_09/2023_PS	Rasgos e Fiaçãoes	M	0,4427000	10,45	4,62
Composição Auxiliar	89784 SINAPI	TE. PVC, SERIE NORMAL, ESGOTO PREDIAL, DN 50 X 50 MM, JUNTA ELÁSTICA, FORNECIDO E INSTALADO EM RAMAL DE DESCARGA OU RAMAL DE ESGOTO SANITÁRIO. AF_08/2022	Instalações Prediais de Esgoto - Tubos e Conexões	UN	0,0187000	23,64	0,30
Composição Auxiliar	87777 SINAPI	EMBOÇO OU MASSA ÚNICA EM ARGAMASSA TRAÇO 1:2:8, PREPARO MANUAL, APLICADA MANUALMENTE EM PAINOS DE FACHADA COM PRESEÇA DE VÃOS, ESPESSURA DE 25 MM. AF_08/2022	Messa Única Externa	m²	1,3710000	67,74	70,16
Composição Auxiliar	101861 SINAPI	DISJUNTOR MONOPOLAR TIPO NEMA, CORRENTE NOMINAL DE 35 ATÉ 50A - FORNECIMENTO E INSTALAÇÃO. AF_07/2025	Instalações Elétricas - Quadros, Cabos, Disjuntores, Contatores e Barramentos Blindados	UN	0,1002000	25,15	2,82
Composição Auxiliar	89714 SINAPI	TUBO PVC, SERIE NORMAL, ESGOTO PREDIAL, DN 100 MM, FORNECIDO E INSTALADO EM RAMAL DE DESCARGA OU RAMAL DE ESGOTO SANITÁRIO. AF_08/2022	Instalações Prediais de Esgoto - Tubos e Conexões	M	0,0481000	36,46	1,84
Composição Auxiliar	97586 SINAPI	LUMINÁRIA TIPO CALHA, DE SOBREPOR, COM 2 LÂMPADAS TUBULARES FLUORESCENTES DE 36 W, COM REATOR DE PARTIDA RÁPIDA - FORNECIMENTO E INSTALAÇÃO. AF_02/2020	INEL - INSTALAÇÃO ELÉTRICA/ELETRIFICAÇÃO E ILUMINAÇÃO EXTERNA	UN	0,1338000	173,16	23,13
Composição Auxiliar	89173 SINAPI	(COMPOSIÇÃO REPRESENTATIVA) DO SERVIÇO DE EMBOÇO/MASSA ÚNICA APLICADO MANUALMENTE, TRAÇO 1:2:8, EM BETONEIRA DE 400L, PAREDES INTERNAS, COM EXECUÇÃO DE TALISCAS, EDIFICAÇÃO HABITACIONAL UNIFAMILIAR (CASAS) E EDIFICAÇÃO PÚBLICA PADRÃO. AF_12/2014	REVE - REVESTIMENTO E TRATAMENTO DE SUPERFÍCIES	m²	1,9932000	35,78	67,73
Composição Auxiliar	96240 SINAPI	LASTRO DE CONCRETO MAGRO, APLICADO EM PISOS, LAJES SOBRE SOLO OU RADIER, ESPESSURA DE 3 CM. AF_01/2024	Lastro	m²	0,0063000	18,15	0,12
Insumo	00003670 SINAPI	JUNCAO SIMPLES, PVC, 45 GRAUS, DN 100 X 100 MM, SERIE NORMAL PARA ESGOTO PREDIAL	Material	UN	0,0334000	23,21	0,77
Insumo	00011697 SINAPI	MICTORIO COLETIVO ACO INOX (AISI 304), E = 0,8 MM, DE "100 X 40 X 30" CM (C X A X P)	Material	UN	0,0167000	836,07	13,96
Insumo	00011587 SINAPI	FORRO DE PVC LISO, BRANCO, REGUA DE 10 CM, ESPESSURA APROXIMADA DE 8 MM (COM COLOCACAO / SEM ESTRUTURA METALICA)	Material	m²	0,8963000	78,70	70,46
Insumo	00021112 SINAPI	VALVULA DE DESCARGA EM METAL CROMADO PARA MICTORIO COM ACIONAMENTO POR PRESSAO E FECHAMENTO AUTOMATICO	Material	UN	0,0167000	265,75	4,43
Insumo	00011712 SINAPI	CADIA SIFONADA, PVC, 150 X 150 X 50 MM, COM GRELHA QUADRADA, BRANCA (NBR 5688)	Material	UN	0,0334000	39,50	1,31
Insumo	00010698 SINAPI	DIVISORIA, PLACA PRE-MOLDADA EM GRANILITE, MARMORITE OU GRANITINA, E = "3 CM	Material	m²	0,2953000	226,69	66,94
Insumo	00003080 SINAPI	FECHADURA ESPELHO PARA PORTA EXTERNA, EM ACO INOX (MAQUINA, TESTA E CONTRA-TESTA) E EM ZAMAC (MACANETA, LINGUETA E TRINCO) COM ACABAMENTO CROMADO, MAQUINA DE 40 MM, INCLUINDO CHAVE TIPO CILINDRO	Material	Cj	0,0334000	69,88	2,33
Insumo	00003659 SINAPI	JUNCAO SIMPLES DE REDUCAO, PVC, DN 100 X 50 MM, SERIE NORMAL PARA ESGOTO PREDIAL	Material	UN	0,0167000	18,06	0,30
Insumo	00043777 SINAPI	PORTA DE MADEIRA, FOLHA LEVE (NBR 15930), DE 600 X 2100 MM, E = 35 MM, NUCLEO COLMEIA, CAPA LISA EM HDF, ACABAMENTO MELAMINICO EM PADRAO MADEIRA	Material	UN	0,0429364	266,05	11,42
				MO sem LS =>	309,48		
				Valor do BDI =>	236,41		
				LS =>	0,00		
				MO com LS =>		309,48	
				Valor com BDI =>		1.357,94	

3.1	Código Banco	Descrição	Tipo	Und	Quant.	Valor Unit	Total
Composição	2373 ORSE	Muro em alvenaria bloco cimento, e=0,09m, c/ alv de pedra 0,35 x 0,60m, colunas concreto armado fck = 18,0 mpa cada 3,00m, cintamento superior e inferior, chapisco, reboco e pintura c/ látex ou similar	Muros	m²	1,0000000	321,74	321,74
Item	Código Banco	Descrição	Tipo	Und	Quant.	Valor Unit	Total
Composição	118 ORSE	Forma plana para estruturas, em compensado resinado de 12mm, 02 usos, inclusive escoramento - Rev 02_04/2022	Formas	m²	0,3300000	133,00	44,08
Composição	96 ORSE	Concreto simples usinado fck=15mpa, bombeado, lançado e adensado em superestrutura	Alvenarias de Pedra e Concretos para Fundações	m³	0,0330000	556,42	18,36
Composição	140 ORSE	Aço CA - 50 Ø 6,3 a 12,5mm, inclusive corte, dobragem, montagem e colocação de ferragens nas formas, para superestruturas e fundações - R1	Armaduras Convencionais	kg	2,5400000	12,70	33,52
Composição	91 ORSE	Alvenaria pedra calcária argamassada c/ cimento e areia traço 1:4 (1:5) - 1 saco cimento 50kg / 5 pedras areia dim. 0,35x0,45x0,23m - Confeção mecânica e transporte	Alvenarias de Pedra e Concretos para Fundações	m³	0,1050000	537,06	56,38
Composição	180 ORSE	Alvenaria bloco concreto vedação 9x19x39cm, e = 0,09m, com argamassa traço 1:2:8 (cimento/cal/areia), junta de 1,0cm - Rev. 06	Alvenarias de Vedação	m²	0,8670000	71,98	62,41
Composição	3318 ORSE	Reboco especial de parede 2cm com argamassa traço 1:3 - 1:3 cimento / areia / vedacit	Conversão InfoWOrca	m²	1,7340000	39,81	69,03
Composição	2322 ORSE	Pintura de acabamento com aplicação de 02 demãos de tinta mineral em pó (látex ou similar)	Outras Pinturas	m²	1,7340000	14,56	25,24
Composição	3310 ORSE	Chapisco em parede com argamassa traço 1:1 - 1:3 (cimento / areia) - Reboco - Confeção InfoWOrca	Conversão InfoWOrca	m²	1,0000000	8,58	11,92

Detalhamento de Cálculo ORSE

Item	Código Banco	Descrição	Tipo	Und	Quant.	Valor Unit	Total
Insumo	1569 ORSE	Madeira mista serrada (barrote) 6 x 6cm - 0,0036 m³/m (angelim, louro)	Material	m	1,0121100	6,69	6,77
Insumo	00005068/SINA	Prego de aço polido com cabeça 17 x 21 (2 x 11)	Material	kg	0,0082500	16,63	0,13
Insumo	00004509/SINA	Sarrafo "2,5 x 10" cm em pinus, mista ou equivalente da região - bruta	Material	m	0,8982600	5,66	5,08
Insumo	00002711/SINA	Carrinho de mão, em aço, com capacidade de "45 a 65" l / "100" kg, pneu com câmara	Material	un	0,0007347	185,23	0,13
Insumo	10596 ORSE	Protetor auricular	Material	un	0,0337824	4,81	0,16
Insumo	941 ORSE	Fardamento com mangas curta	Material	un	0,0112608	193,04	2,17
Insumo	10788 ORSE	Pá quadrada	Material	un	0,0007347	36,90	0,02
Insumo	4728 ORSE	Talhadeira chata 10"	Material	un	0,0011020	18,58	0,02
Insumo	10599 ORSE	Protetor solar fps 30 com 120ml	Material	un	0,0135130	18,00	0,24
Insumo	00012894/SINA	Capa para chuva em pvc com forro de poliéster, com capuz (amarelo ou azul)	Material	un	0,0015014	20,11	0,03
Insumo	10761 ORSE	Refeição - café da manhã ( café com leite e dois pães com manteiga)	Serviços	un	0,7642339	5,00	3,82

PREFEITURA MUNICIPAL DE ITAPOBOROCA  
 CNPJ: 09.165.176/0001-76

Insumo	ORSE	Luva respa de couro, cano curto (punho 7" cm)	Material	par	0,0172666	10,87	0,18
Insumo	00012892/SINA 10482 ORSE	Cesta Bêlica	Material	un	0,0337824	205,00	6,92
Insumo	1651 ORSE	Óculos branco proteção	Material	pr	0,0059606	6,00	0,03
Insumo	4729 ORSE	Marreta 1 kg com cabo	Material	un	0,0003873	37,80	0,01
Insumo	ORSE	Capacete de segurança aba frontal com suspensão de poliéster, sem jugular (classe b)	Material	un	0,0045043	13,50	0,06
Insumo	00012895/SINA 2378 ORSE	Vélu transporte	Material	un	0,5963995	4,50	2,68
Insumo	158 ORSE	Almooço (Participação do empregador)	Material	un	0,7842339	14,00	10,69
Insumo	10362 ORSE	Seguro de vida e acidente em grupo	Serviços	un	0,0337824	12,54	0,42
Insumo	ORSE	Bota de segurança com biqueira de aço e forro em acidoado	Material	par	0,0059606	73,93	0,44
Insumo	00012893/SINA 10517 ORSE	Exames admissionais/emissionais (checkup)	Serviços	qj	0,0030029	300,00	0,90
Insumo	ORSE	Servente de obras (horista)	Mão de Obra	h	3,6734498	14,68	53,55
Insumo	00006111/SINA 11244 ORSE	Martelo com unha	Material	un	0,0000804	39,10	0,00
Insumo	11248 ORSE	Serra circular elétrica portátil	Equipamento	un	0,0000452	978,65	0,04
Insumo	10577 ORSE	Serrete 40cm	Material	un	0,0000452	36,00	0,00
Insumo	10579 ORSE	Chave de fenda chata 30 cm	Material	un	0,0000904	26,89	0,00
Insumo	11248 ORSE	Furadeira e Parafusadeira elétrica Bosch ou Similar profissional	Equipamento	un	0,0000452	246,00	0,01
Insumo	10578 ORSE	Fornão grande	Material	un	0,0000804	21,30	0,00
Insumo	ORSE	Desmoldante protetor para formas de madeira, de base oleosa emulsionada em água	Material	l	0,0069000	9,31	0,06
Insumo	00002692/SINA ORSE	Arame galvanizado 12 bwg, d = 2,76 mm (0,048 kg/m) ou 14 bwg, d = 2,11 mm (0,028 kg/m)	Material	kg	0,0495000	30,99	1,53
Insumo	00043130/SINA 630 ORSE	Compensado rebaixado 12mm - Meadeit ou similar	Material	m²	0,1927200	44,17	6,51
Insumo	ORSE	Prego de aço polido com cabeça 17 x 27 (2 1/2 x 1 1/4)	Material	kg	0,0330000	16,95	0,55
Insumo	00056569/SINA ORSE	Carpinteiro de formas para concreto (horista)	Mão de Obra	h	0,4617700	20,44	9,23
Insumo	00012130/SINA ORSE	Tabua não aparafusada 2,5 x 20" cm, em macaranduba/massaranduba, angelim ou equivalente da região - bruta	Material	m	0,1009800	15,61	1,59
Insumo	ORSE	Concreto usinado bombarrel b0-b1 fck=15mpa	Material	m³	0,0330000	455,63	15,04
Insumo	00044635/SINA PI	Serviço de bombeamento de concreto com consumo mínimo de 40 m3, (disponibilização de bomba), sem o lançamento	Material	m³	0,0330000	48,83	1,61
Insumo	ORSE	Armador (horista)	Mão de Obra	h	0,2171400	20,44	4,43
Insumo	00003793/SINA 4722 ORSE	Cofre de pedreiro	Material	un	0,0009885	18,80	0,01
Insumo	10790 ORSE	Prumo de face	Material	un	0,0002471	25,95	0,00
Insumo	11245 ORSE	Desempoladeira de madeira 15x22	Material	un	0,0017299	11,60	0,02
Insumo	11247 ORSE	Serra mármore	Material	un	0,0002471	319,90	0,07
Insumo	11284 ORSE	Marreta de 1/2 kg com cabo	Material	un	0,0004943	13,52	0,00
Insumo	11243 ORSE	Meirlele sem unha	Material	un	0,0002471	28,00	0,00
Insumo	11246 ORSE	Escala meirlele de bambú	Material	Un	0,0017299	10,22	0,01
Insumo	11265 ORSE	Marréle de borracha com cabo	Material	un	0,0008885	18,75	0,01
Insumo	4174 ORSE	Desempoladeira de aço lisa, cabo madeira, ref.143, AUIS ou similar	Material	un	0,0015824	12,90	0,02
Insumo	10789 ORSE	Nível de bolha de madeira	Material	un	0,0004943	15,40	0,00
Insumo	10282 ORSE	Regua de alumínio c/ 2,00m (para pedreiro)	Material	un	0,0004943	44,00	0,02
Insumo	10586 ORSE	Tonqueira	Material	un	0,0000434	39,00	0,00
Insumo	10585 ORSE	Aço de serra	Material	un	0,0000434	19,95	0,00
Insumo	ORSE	Pedreiro (horista)	Mão de Obra	h	2,4712500	20,44	60,51
Insumo	00004750/SINA ORSE	Arame recozido 16 bwg, d = 1,65 mm (0,016 kg/m) ou 18 bwg, d = 1,25 mm (0,01 kg/m)	Material	kg	0,0528000	30,99	1,63
Insumo	0004332/SINA 81 ORSE	Aço ca-50 6,3 e 12,5 mm	Material	kg	2,6400000	8,54	22,54
Insumo	00039315/SINA PI	Espacador / distanciador tipo gerra dupla, em plástico, cobertura 20" mm, para ferragens de lajes e fundo de vigas	Material	un	1,0500000	0,36	0,38
Insumo	00039017/SINA PI	Espacador / distanciador circular com entrada lateral, em plástico, para vergalhão 4,2 e 12,5" mm, comprimento 20 mm	Material	un	1,0500000	0,22	0,23
Insumo	ORSE	Areia média - pórtio jactil/compressor (retirado na jazida, sem transporte)	Material	m³	0,0908380	100,00	8,08
Insumo	0000370/SINA ORSE	Cimento portland composto cp I-32	Material	kg	31,3724418	0,78	24,47
Insumo	00001379/SINA ORSE	Pedra de mão ou pedra rachão para armo/fundação (posto pedreira/compressor,sem frete)	Material	m³	0,1260000	129,48	18,31
Insumo	00004730/SINA ORSE	Bloco de vedação de concreto, 9 x 19 x 39 cm (classe c - nbr 6138)	Material	un	11,7045000	2,85	33,35
Insumo	00000650/SINA ORSE	Areia grossa - posto jactil/compressor (retirado na jazida, sem transporte)	Material	m³	0,0154678	101,30	1,56
Insumo	00000367/SINA ORSE	Cal hidratada ch-I para argamassas	Material	kg	2,3198778	1,30	3,01
Insumo	00001106/SINA 1113 ORSE	Impermeabilizante para concretos e argamassas Vertical ou similar	Material	kg	0,6636000	8,63	6,12
Insumo	ORSE	Pinhor (horista)	Mão de Obra	h	0,6593600	20,44	14,17
Insumo	00004763/SINA 4725 ORSE	Espátula	Material	un	0,0002774	16,82	0,00
Insumo	10583 ORSE	Trincha 3"	Material	un	0,0031212	11,98	0,03
Insumo	11251 ORSE	Pincel de seda 2"	Material	un	0,0031212	27,26	0,08
Insumo	11252 ORSE	Escala de alumínio de abrir com 7 degraus	Material	un	0,0000694	268,00	0,01

PRÉFEITURA MUNICIPAL DE ITAPOROROCA  
CNPJ: 09.165.176/0001-78

Insumo	11250	ORSE	Rolo lá de carneiro 20cm	Material	un	0,0015953	17,50	0,02
Insumo		ORSE	Tinta mineral impermeavel em po, branca	Material	kg	0,5722200	3,56	2,03
		00007342/SINA						
				MO sem LS =>		131,89	LS =>	0,00
				Valor do BDI =>		67,82	MO com LS =>	131,89
							Valor com BDI =>	399,56
<b>4.1</b>	<b>Código Banco</b>	<b>Descrição</b>	<b>Tipo</b>	<b>Und</b>	<b>Quant.</b>	<b>Valor Unit</b>	<b>Valor Unit</b>	<b>Total</b>
Composição	77	ORSE	Aterro de casulo de adificação, com formac. de areia, adensada com água	Atirama / Reaterros / Compactações	m²	1,0000000	175,52	175,52
Item	<b>Código Banco</b>	<b>Descrição</b>	<b>Tipo</b>	<b>Und</b>	<b>Quant.</b>	<b>Valor Unit</b>	<b>Valor Unit</b>	<b>Total</b>
Insumo		ORSE	Areia fina - posto jazida/fornecedor (retirado na jazida, sem transporte)	Material	m³	1,2000000	100,00	120,00
	0000396/SINA							
Composição	10549	ORSE	Encargos Complementares - Servente	Providórios	h	3,0000000	3,86	11,58
Insumo		ORSE	Servente de obras (horista)	Mão de Obra	h	3,0000000	14,56	43,74
	00006111/SINA							
<b>Detalhamento de Cálculo ORSE</b>								
Item	<b>Código Banco</b>	<b>Descrição</b>	<b>Tipo</b>	<b>Und</b>	<b>Quant.</b>	<b>Valor Unit</b>	<b>Valor Unit</b>	<b>Total</b>
Insumo		ORSE	Areia fina - posto jazida/fornecedor (retirado na jazida, sem transporte)	Material	m³	1,2000000	100,00	120,00
	0000396/SINA							
Insumo		ORSE	Carrinho de mão, em aço, com capacidade de 45 e 65" / 100" kg, pneu com câmara	Material	un	0,0080000	185,23	0,11
	00002711/SINA							
Insumo		ORSE	Protetor auricular	Material	un	0,0135000	4,81	0,06
	10596							
Insumo		ORSE	Fardamento com mangas curta	Material	un	0,0045000	193,04	0,86
	941							
Insumo		ORSE	Pá quadrada	Material	un	0,0060000	36,90	0,02
	10788							
Insumo		ORSE	Talhadeira chata 10"	Material	un	0,0090000	18,58	0,01
	4726							
Insumo		ORSE	Protetor solar fps 30 com 120ml	Material	un	0,0054000	18,00	0,09
	10599							
Insumo		ORSE	Capa para chuva em pvc com forro de poliester, com capuz (amarela ou azul)	Material	un	0,0060000	20,11	0,01
	00012894/SINA							
Insumo		ORSE	Refeição - café da manhã ( café com leite e dois pães com manteiga)	Serviços	un	0,3054000	5,00	1,62
	10761							
Insumo		ORSE	Luva raspa de couro, cano curto (punho 7" cm)	Material	par	0,0060000	10,87	0,07
	00012892/SINA							
Insumo		ORSE	Cesta Básica	Material	un	0,0135000	205,00	2,76
	10482							
Insumo		ORSE	Óculos branco proteção	Material	pr	0,0024000	6,00	0,01
	1651							
Insumo		ORSE	Marreta 1 kg com cabo	Material	un	0,0030000	37,80	0,01
	4729							
Insumo		ORSE	Capacete de segurança aba frontal com suspensao de polietileno, sem jugular (classe b)	Material	un	0,0018000	13,50	0,02
	00012895/SINA							
Insumo		ORSE	Vale transporte	Material	un	0,2823000	4,50	1,27
	2378							
Insumo		ORSE	Almoço (Participação do empregador)	Material	un	0,3054000	14,00	4,27
	158							
Insumo		ORSE	Seguro de vida e acidente em grupo	Serviços	un	0,0135000	12,54	0,16
	10362							
Insumo		ORSE	Bota de segurança com biqueira de aço e colarinho acolchoado	Material	par	0,0024000	73,93	0,17
	00012893/SINA							
Insumo		ORSE	Exames admissionais/demissionais (checkup)	Serviços	cj	0,0012000	300,00	0,36
	10517							
Insumo		ORSE	Servente de obras (horista)	Mão de Obra	h	3,0000000	14,56	43,74
	00006111/SINA							
				MO sem LS =>		43,74	LS =>	0,00
				Valor do BDI =>		36,99	MO com LS =>	43,74
							Valor com BDI =>	212,51
<b>4.2</b>	<b>Código Banco</b>	<b>Descrição</b>	<b>Tipo</b>	<b>Und</b>	<b>Quant.</b>	<b>Valor Unit</b>	<b>Valor Unit</b>	<b>Total</b>
Composição	80356	SINAPI	ESCAVAÇÃO MANUAL DE VALA, AF_09/2024	Escavação de Valas	m³	1,0000000	84,33	84,33
Composição Auxiliar	88316	SINAPI	SERVENTE COM ENCARGOS COMPLEMENTARES	Livro SINAPI: Cálculos e Parâmetros	H	3,9557967	21,32	84,33
				MO sem LS =>		63,64	LS =>	0,00
				Valor do BDI =>		17,77	MO com LS =>	63,64
							Valor com BDI =>	102,10
<b>4.3</b>	<b>Código Banco</b>	<b>Descrição</b>	<b>Tipo</b>	<b>Und</b>	<b>Quant.</b>	<b>Valor Unit</b>	<b>Valor Unit</b>	<b>Total</b>
Composição	101617	SINAPI	PREPARO DE FUNDO DE VALA COM LARGURA MAIOR OU IGUAL A 1,5 M E MENOR QUE 2,5 M (ACERTO DO SOLO NATURAL), AF_08/2020	Escoramento e Preparo de Fundo de Valas	m²	1,0000000	3,07	3,07
Composição Auxiliar	91533	SINAPI	COMPACTADOR DE SOLOS DE PERCUSSÃO (SOQUETE) COM MOTOR A GASOLINA 4 TEMPOS, POTÊNCIA 4 CV - CHP DIURNO, AF_06/2015	Custos Horários Produtivo e Improdutivo dos Equipamentos	CHF	0,0016000	34,96	0,05
Composição Auxiliar	91934	SINAPI	COMPACTADOR DE SOLOS DE PERCUSSÃO (SOQUETE) COM MOTOR A GASOLINA 4 TEMPOS, POTÊNCIA 4 CV - CHI DIURNO, AF_09/2015	Custos Horários Produtivo e Improdutivo dos Equipamentos	CHF	0,0016000	27,73	0,04
Composição Auxiliar	88316	SINAPI	SERVENTE COM ENCARGOS COMPLEMENTARES	Livro SINAPI: Cálculos e Parâmetros	H	0,0780000	21,32	1,62
Composição Auxiliar	86308	SINAPI	PEDREIRO COM ENCARGOS COMPLEMENTARES	Livro SINAPI: Cálculos e Parâmetros	H	0,0507000	26,90	1,36
				MO sem LS =>		2,37	LS =>	0,00
				Valor do BDI =>		0,64	MO com LS =>	2,37
							Valor com BDI =>	3,71
<b>4.4</b>	<b>Código Banco</b>	<b>Descrição</b>	<b>Tipo</b>	<b>Und</b>	<b>Quant.</b>	<b>Valor Unit</b>	<b>Valor Unit</b>	<b>Total</b>
Composição	104737	SINAPI	REATERRO MANUAL DE VALAS, COM PLACA VIBRATÓRIA, AF_06/2023	Aterro e Reaterro de Valas	m³	1,0000000	21,43	21,43
Composição Auxiliar	91277	SINAPI	PLACA VIBRATÓRIA REVERSIVEL COM MOTOR 4 TEMPOS A GASOLINA, FORÇA CENTRIFUGA DE 25 KN (2500 KGF), POTÊNCIA 5,5 CV - CHP DIURNO, AF_06/2015	Custos Horários Produtivo e Improdutivo dos Equipamentos	CHF	0,0942000	10,07	0,94
Composição Auxiliar	8601	SINAPI	CAMINHÃO PIPA 10.000 L TRUCADO, PESO BRUTO TOTAL 23.000 KG, CARGA ÚTIL MÁXIMA 15.935 KG, DISTÂNCIA ENTRE EIXOS 4,8 M, POTÊNCIA 230 CV, INCLUSIVE TANQUE DE AÇO PARA TRANSPORTE DE ÁGUA - CHP DIURNO, AF_06/2014	Custos Horários Produtivo e Improdutivo dos Equipamentos	CHF	0,0054000	310,69	1,67
Composição Auxiliar	88316	SINAPI	SERVENTE COM ENCARGOS COMPLEMENTARES	Livro SINAPI: Cálculos e Parâmetros	H	0,8809000	21,32	18,78
Composição Auxiliar	6803	SINAPI	CAMINHÃO PIPA 10.000 L TRUCADO, PESO BRUTO TOTAL 23.000 KG, CARGA ÚTIL MÁXIMA 15.935 KG, DISTÂNCIA ENTRE EIXOS 4,8 M, POTÊNCIA 230 CV, INCLUSIVE TANQUE DE AÇO PARA TRANSPORTE DE ÁGUA - CHI DIURNO, AF_06/2014	Custos Horários Produtivo e Improdutivo dos Equipamentos	CHF	0,0060000	72,83	0,04
				MO sem LS =>		14,30	LS =>	0,00
				Valor do BDI =>		4,51	MO com LS =>	14,30
							Valor com BDI =>	25,94
<b>5.1.1</b>	<b>Código Banco</b>	<b>Descrição</b>	<b>Tipo</b>	<b>Und</b>	<b>Quant.</b>	<b>Valor Unit</b>	<b>Valor Unit</b>	<b>Total</b>
Composição	99817	SINAPI	LASTRO DE CONCRETO MAGRO, APLICADO EM BLOCOS DE COROAMENTO OU SAPATAS, ESPESSURA DE 3 CM, AF_01/2024	Lastro	m²	1,0000000	19,92	19,92

PREFEITURA MUNICIPAL DE ITAPOROROCA  
CNPJ: 09.165.178/0001-78

Composição Auxiliar	88316 SINAPI	SERVENTE COM ENCARGOS COMPLEMENTARES	Livro SINAPI: Cálculos e Parâmetros	H	0,0508000	21,32	1,06	
Composição Auxiliar	94968 SINAPI	CONCRETO MAGRO PARA LASTRO, TRAÇO 1:4,5:4,5 (EM MASSA SECA DE CIMENTO/ AREIA MÉDIA BRITA 1) - PREPARO MECÂNICO COM BETONEIRA 600 L. AF_05/2021	Produção de Concreto	m³	0,0339000	408,16	15,83	
Composição Auxiliar	88309 SINAPI	PEDREIRO COM ENCARGOS COMPLEMENTARES	Livro SINAPI: Cálculos e Parâmetros	H	0,1863000	26,90	5,01	
			MO sem LS =>	6,62	LS =>	0,00	MO com LS =>	6,62
			Valor do BDI =>	4,19			Valor com BDI =>	24,11
<b>5.1.2</b>	<b>Código Banco</b>	<b>Descrição</b>	<b>Tipo</b>	<b>Und</b>	<b>Quant.</b>	<b>Valor Unit</b>	<b>Total</b>	
Composição	96535 SINAPI	FABRICAÇÃO, MONTAGEM E DESMONTAGEM DE FÓRMA PARA SAPATA, EM MADEIRA SERRADA, E=25 MM, 4 UTILIZAÇÕES. AF_01/2024	Fundações Rasas (Blocos, Sapatas, Vigas Baldrame)	m²	1,0000000	138,59	138,59	
Composição Auxiliar	88239 SINAPI	AJUDANTE DE CARPINTEIRO COM ENCARGOS COMPLEMENTARES	Livro SINAPI: Cálculos e Parâmetros	H	1,0815000	22,00	23,78	
Composição Auxiliar	91082 SINAPI	SERRA CIRCULAR DE BANCADA COM MOTOR ELÉTRICO POTÊNCIA DE 5HP, COM COIFA PARA DISCO 10" - CHP DIURNO. AF_09/2015	Custos Horários Produtivo e Improdutivo dos Equipamentos	CHP	0,0700000	27,96	1,95	
Composição Auxiliar	91693 SINAPI	SERRA CIRCULAR DE BANCADA COM MOTOR ELÉTRICO POTÊNCIA DE 5HP, COM COIFA PARA DISCO 10" - CHI DIURNO. AF_08/2015	Custos Horários Produtivo e Improdutivo dos Equipamentos	CHI	0,2820000	26,70	7,52	
Composição Auxiliar Insumo	88262 SINAPI	CARPINTEIRO DE FORMAS COM ENCARGOS COMPLEMENTARES	Livro SINAPI: Cálculos e Parâmetros	H	2,3820000	26,46	63,34	
Insumo	00040304 SINAPI	PREGO DE AÇO POLIDO COM CABECA DUPLA 17 X 27 (2 1/2 X 11)	Material	KG	0,0470000	27,82	1,29	
Insumo	00005074 SINAPI	PREGO DE AÇO POLIDO COM CABECA 15 X 18 (1 1/2 X 13)	Material	KG	0,0050000	25,07	0,12	
Insumo	00004517 SINAPI	SARRAFO *2,5 X 7,5* CM EM PINUS, MISTA OU EQUIVALENTE DA REGIAO - BRUTA	Material	M	3,8090000	4,20	15,15	
Insumo	00002692 SINAPI	DESMOLDANTE PROTETOR PARA FORMAS DE MADEIRA, DE BASE OLEOSA EMULSIONADA EM AGUA	Material	L	0,0167000	8,64	0,14	
Insumo	00006212 SINAPI	TABUA *2,5 X 30 CM EM PINUS, MISTA OU EQUIVALENTE DA REGIAO - BRUTA	Material	M	1,2270000	19,92	24,44	
Insumo	00005073 SINAPI	PREGO DE AÇO POLIDO COM CABECA 17 X 24 (2 1/4 X 11)	Material	KG	0,0380000	22,81	0,86	
			MO sem LS =>	77,29	LS =>	0,00	MO com LS =>	77,29
			Valor do BDI =>	29,21			Valor com BDI =>	167,80
<b>5.1.3</b>	<b>Código Banco</b>	<b>Descrição</b>	<b>Tipo</b>	<b>Und</b>	<b>Quant.</b>	<b>Valor Unit</b>	<b>Total</b>	
Composição	96544 SINAPI	ARMAÇÃO DE BLOCO UTILIZANDO AÇO CA-50 DE 6,3 MM - MONTAGEM. AF_01/2024	Fundações Rasas (Blocos, Sapatas, Vigas Baldrame)	KG	1,0000000	16,84	16,84	
Composição Auxiliar	88238 SINAPI	AJUDANTE DE ARMADOR COM ENCARGOS COMPLEMENTARES	Livro SINAPI: Cálculos e Parâmetros	H	0,0780000	22,17	1,68	
Composição Auxiliar	92901 SINAPI	CORTE E DOBRA DE AÇO CA-50, DIÂMETRO DE 8,3 MM. AF_09/2022	Armação para Estruturas de Concreto Armado	KG	1,0000000	9,17	9,17	
Composição Auxiliar	88245 SINAPI	ARMADOR COM ENCARGOS COMPLEMENTARES	Livro SINAPI: Cálculos e Parâmetros	H	0,1980000	26,70	5,23	
Insumo	00039017 SINAPI	ESPACADOR / DISTANCIADOR CIRCULAR COM ENTRADA LATERAL, EM PLÁSTICO, PARA VERGALHAO *4,2 A 12,5* MM, COBRIMENTO 20 MM	Material	UN	0,8560000	0,22	0,18	
Insumo	0004132 SINAPI	ARAME RECOZIDO 18 BWG, D = 1,65 MM (0,016 KG/M) OU 18 BWG, D = 1,25 MM (0,01 KG/M)	Material	KG	0,0250000	24,00	0,60	
			MO sem LS =>	6,19	LS =>	0,00	MO com LS =>	6,19
			Valor do BDI =>	3,54			Valor com BDI =>	20,38
<b>5.1.4</b>	<b>Código Banco</b>	<b>Descrição</b>	<b>Tipo</b>	<b>Und</b>	<b>Quant.</b>	<b>Valor Unit</b>	<b>Total</b>	
Composição	96545 SINAPI	ARMAÇÃO DE BLOCO UTILIZANDO AÇO CA-50 DE 8 MM - MONTAGEM. AF_01/2024	Fundações Rasas (Blocos, Sapatas, Vigas Baldrame)	KG	1,0000000	15,07	15,07	
Composição Auxiliar	92802 SINAPI	CORTE E DOBRA DE AÇO CA-50, DIÂMETRO DE 8,0 MM. AF_09/2022	Armação para Estruturas de Concreto Armado	KG	1,0000000	9,08	9,08	
Composição Auxiliar	88245 SINAPI	ARMADOR COM ENCARGOS COMPLEMENTARES	Livro SINAPI: Cálculos e Parâmetros	H	0,1500000	26,70	4,00	
Composição Auxiliar	88238 SINAPI	AJUDANTE DE ARMADOR COM ENCARGOS COMPLEMENTARES	Livro SINAPI: Cálculos e Parâmetros	H	0,0570000	22,17	1,26	
Insumo	0004132 SINAPI	ARAME RECOZIDO 18 BWG, D = 1,65 MM (0,016 KG/M) OU 18 BWG, D = 1,25 MM (0,01 KG/M)	Material	KG	0,0250000	24,00	0,60	
Insumo	00039017 SINAPI	ESPACADOR / DISTANCIADOR CIRCULAR COM ENTRADA LATERAL, EM PLÁSTICO, PARA VERGALHAO *4,2 A 12,5* MM, COBRIMENTO 20 MM	Material	UN	0,6380000	0,22	0,13	
			MO sem LS =>	4,54	LS =>	0,00	MO com LS =>	4,54
			Valor do BDI =>	3,17			Valor com BDI =>	18,24
<b>5.1.5</b>	<b>Código Banco</b>	<b>Descrição</b>	<b>Tipo</b>	<b>Und</b>	<b>Quant.</b>	<b>Valor Unit</b>	<b>Total</b>	
Composição	96546 SINAPI	ARMAÇÃO DE BLOCO UTILIZANDO AÇO CA-50 DE 10 MM - MONTAGEM. AF_01/2024	Fundações Rasas (Blocos, Sapatas, Vigas Baldrame)	KG	1,0000000	13,13	13,13	
Composição Auxiliar	88245 SINAPI	ARMADOR COM ENCARGOS COMPLEMENTARES	Livro SINAPI: Cálculos e Parâmetros	H	0,1160000	26,70	3,09	
Composição Auxiliar	92903 SINAPI	CORTE E DOBRA DE AÇO CA-50, DIÂMETRO DE 10,0 MM. AF_06/2022	Armação para Estruturas de Concreto Armado	KG	1,0000000	8,37	8,37	
Composição Auxiliar	88238 SINAPI	AJUDANTE DE ARMADOR COM ENCARGOS COMPLEMENTARES	Livro SINAPI: Cálculos e Parâmetros	H	0,0440000	22,17	0,97	
Insumo	00039017 SINAPI	ESPACADOR / DISTANCIADOR CIRCULAR COM ENTRADA LATERAL, EM PLÁSTICO, PARA VERGALHAO *4,2 A 12,5* MM, COBRIMENTO 20 MM	Material	UN	0,4800000	0,22	0,10	
Insumo	0004132 SINAPI	ARAME RECOZIDO 18 BWG, D = 1,65 MM (0,016 KG/M) OU 18 BWG, D = 1,25 MM (0,01 KG/M)	Material	KG	0,0250000	24,00	0,60	
			MO sem LS =>	3,42	LS =>	0,00	MO com LS =>	3,42
			Valor do BDI =>	2,76			Valor com BDI =>	15,89
<b>5.1.6</b>	<b>Código Banco</b>	<b>Descrição</b>	<b>Tipo</b>	<b>Und</b>	<b>Quant.</b>	<b>Valor Unit</b>	<b>Total</b>	
Composição	104920 SINAPI	ARMAÇÃO DE BLOCO, SAPATA ISOLADA, VIGA BALDRAME E SAPATA CORRIDA UTILIZANDO AÇO CA-50 DE 12,5 MM - MONTAGEM. AF_01/2024	Fundações Rasas (Blocos, Sapatas, Vigas Baldrame)	KG	1,0000000	10,06	10,06	
Composição Auxiliar	92804 SINAPI	CORTE E DOBRA DE AÇO CA-50, DIÂMETRO DE 12,5 MM. AF_06/2022	Armação para Estruturas de Concreto Armado	KG	1,0000000	7,15	7,15	
Composição Auxiliar	88245 SINAPI	ARMADOR COM ENCARGOS COMPLEMENTARES	Livro SINAPI: Cálculos e Parâmetros	H	0,0640000	26,70	1,70	
Composição Auxiliar	88238 SINAPI	AJUDANTE DE ARMADOR COM ENCARGOS COMPLEMENTARES	Livro SINAPI: Cálculos e Parâmetros	H	0,0250000	22,17	0,55	
Insumo	00039017 SINAPI	ESPACADOR / DISTANCIADOR CIRCULAR COM ENTRADA LATERAL, EM PLÁSTICO, PARA VERGALHAO *4,2 A 12,5* MM, COBRIMENTO 20 MM	Material	UN	0,3170000	0,22	0,06	
Insumo	0004132 SINAPI	ARAME RECOZIDO 18 BWG, D = 1,65 MM (0,016 KG/M) OU 18 BWG, D = 1,25 MM (0,01 KG/M)	Material	KG	0,0250000	24,00	0,60	
			MO sem LS =>	1,89	LS =>	0,00	MO com LS =>	1,89
			Valor do BDI =>	2,12			Valor com BDI =>	12,16
<b>5.1.7</b>	<b>Código Banco</b>	<b>Descrição</b>	<b>Tipo</b>	<b>Und</b>	<b>Quant.</b>	<b>Valor Unit</b>	<b>Total</b>	
Composição	104921 SINAPI	ARMAÇÃO DE BLOCO, SAPATA ISOLADA, VIGA BALDRAME E SAPATA CORRIDA UTILIZANDO AÇO CA-50 DE 16 MM - MONTAGEM. AF_01/2024	Fundações Rasas (Blocos, Sapatas, Vigas Baldrame)	KG	1,0000000	9,46	9,45	
Composição Auxiliar	92805 SINAPI	CORTE E DOBRA DE AÇO CA-50, DIÂMETRO DE 16,0 MM. AF_06/2022	Armação para Estruturas de Concreto Armado	KG	1,0000000	7,08	7,08	

PREFEITURA MUNICIPAL DE ITAPORÓROCA  
CNPJ: 09.165.176/0001-78

Composição Auxiliar	88245 SINAPI	ARMADOR COM ENCARGOS COMPLEMENTARES	Livro SINAPI: Cálculos e Parâmetros	H	0,0490000	28,70	1,30	
Composição Auxiliar	88238 SINAPI	AJUDANTE DE ARMADOR COM ENCARGOS COMPLEMENTARES	Livro SINAPI: Cálculos e Parâmetros	H	0,0190000	22,17	0,42	
Composição Auxiliar	00039017 SINAPI	ESPACADOR / DISTANCIADOR CIRCULAR COM ENTRADA LATERAL, EM PLÁSTICO, PARA VERGALHAO 4,2 A 12,5" MM, COBRIMENTO 20 MM	Material	UN	0,2450000	0,22	0,05	
Insumo	00043132 SINAPI	ARAME RECOZIDO 18 BWG, D = 1,65 MM (0,016 KG/M) OU 18 BWG, D = 1,25 MM (0,01 KG/M)	Material	KG	0,0250000	24,00	0,60	
			MO sem LS =>	1,41	LS =>	0,00	MO com LS =>	1,41
			Valor do BDI =>	1,99			Valor com BDI =>	11,44
<b>5.1.8</b>	<b>Código Banco</b>	<b>Descrição</b>	<b>Tipo</b>	<b>Und</b>	<b>Quant.</b>	<b>Valor Unit</b>	<b>Total</b>	
Composição	90543 SINAPI	ARMAÇÃO DE BLOCO UTILIZANDO AÇO CA-60 DE 5 MM - MONTAGEM. AF_01/2024	Fundações Rasas (Blocos, Sapatas, Vigas Baldrame)	KG	1,0000000	16,87	16,87	
Composição Auxiliar	88238 SINAPI	AJUDANTE DE ARMADOR COM ENCARGOS COMPLEMENTARES	Livro SINAPI: Cálculos e Parâmetros	H	0,0970000	22,17	2,15	
Composição Auxiliar	92600 SINAPI	CORTE E DOBRA DE AÇO CA-60, DIÂMETRO DE 5,0 MM. AF_09/2022	Armação para Estruturas de Concreto Armado	KG	1,0000000	9,15	9,15	
Composição Auxiliar	88245 SINAPI	ARMADOR COM ENCARGOS COMPLEMENTARES	Livro SINAPI: Cálculos e Parâmetros	H	0,2520000	28,70	6,72	
Insumo	00043132 SINAPI	ARAME RECOZIDO 18 BWG, D = 1,65 MM (0,016 KG/M) OU 18 BWG, D = 1,25 MM (0,01 KG/M)	Material	KG	0,0250000	24,00	0,60	
Insumo	00039017 SINAPI	ESPACADOR / DISTANCIADOR CIRCULAR COM ENTRADA LATERAL, EM PLÁSTICO, PARA VERGALHAO 4,2 A 12,5" MM, COBRIMENTO 20 MM	Material	UN	1,1430000	0,22	0,25	
			MO sem LS =>	8,41	LS =>	0,00	MO com LS =>	8,41
			Valor do BDI =>	3,97			Valor com BDI =>	22,64
<b>5.1.9</b>	<b>Código Banco</b>	<b>Descrição</b>	<b>Tipo</b>	<b>Und</b>	<b>Quant.</b>	<b>Valor Unit</b>	<b>Total</b>	
Composição	96556 SINAPI	CONCRETAGEM DE SAPATA, FCK 30 MPA, COM USO DE JERICA - LANÇAMENTO, ADENSAMENTO E ACABAMENTO. AF_01/2024	Fundações Rasas (Blocos, Sapatas, Vigas Baldrame)	m³	1,0000000	880,11	880,11	
Composição Auxiliar	94972 SINAPI	CONCRETO FCK = 30MPA, TRAÇÃO 1:2,1:2,5 (EM MASSA SECA DE CIMENTO/ AREIA MÉDIA BRITA 1) - PREPARO MECÂNICO COM BETONEIRA 600 L. AF_05/2021	Produção de Concreto	m³	1,1600000	520,64	619,98	
Composição Auxiliar	88309 SINAPI	PEDREIRO COM ENCARGOS COMPLEMENTARES	Livro SINAPI: Cálculos e Parâmetros	H	5,5980000	26,90	150,58	
Composição Auxiliar	90586 SINAPI	VIBRADOR DE IMERSÃO, DIÂMETRO DE PONTEIRA 45MM, MOTOR ELÉTRICO TRIFÁSICO POTÊNCIA DE 2 CV - CHP DIURNO. AF_06/2015	Custos Horários Produtivo e Inprodutivo dos Equipamentos	CHP	0,5980000	1,35	0,80	
Composição Auxiliar	88316 SINAPI	SERVENTE COM ENCARGOS COMPLEMENTARES	Livro SINAPI: Cálculos e Parâmetros	H	5,0710000	21,32	108,11	
Composição Auxiliar	90587 SINAPI	VIBRADOR DE IMERSÃO, DIÂMETRO DE PONTEIRA 45MM, MOTOR ELÉTRICO TRIFÁSICO POTÊNCIA DE 2 CV - CHI DIURNO. AF_06/2015	Custos Horários Produtivo e Inprodutivo dos Equipamentos	CHI	1,9380000	0,55	1,06	
			MO sem LS =>	261,02	LS =>	0,00	MO com LS =>	261,02
			Valor do BDI =>	185,52			Valor com BDI =>	1.065,63
<b>5.2.1</b>	<b>Código Banco</b>	<b>Descrição</b>	<b>Tipo</b>	<b>Und</b>	<b>Quant.</b>	<b>Valor Unit</b>	<b>Total</b>	
Composição	96538 SINAPI	FABRICAÇÃO, MONTAGEM E DESMONTAGEM DE FÓRMA PARA VIGA BALDRAME, EM MADEIRA SERRADA, E=25 MM, 4 UTILIZAÇÕES. AF_01/2024	Fundações Rasas (Blocos, Sapatas, Vigas Baldrame)	m³	1,0000000	75,39	75,39	
Composição Auxiliar	88282 SINAPI	CARPINTEIRO DE FORMAS COM ENCARGOS COMPLEMENTARES	Livro SINAPI: Cálculos e Parâmetros	H	1,0880000	26,48	28,81	
Composição Auxiliar	91692 SINAPI	SERRA CIRCULAR DE BANCADA COM MOTOR ELÉTRICO POTÊNCIA DE 5HP, COM COIFA PARA DISCO 10" - CHP DIURNO. AF_06/2015	Custos Horários Produtivo e Inprodutivo dos Equipamentos	CHP	0,0130000	27,96	0,36	
Composição Auxiliar	91693 SINAPI	SERRA CIRCULAR DE BANCADA COM MOTOR ELÉTRICO POTÊNCIA DE 5HP, COM COIFA PARA DISCO 10" - CHI DIURNO. AF_06/2015	Custos Horários Produtivo e Inprodutivo dos Equipamentos	CHI	0,0530000	36,70	1,41	
Composição Auxiliar	88239 SINAPI	AJUDANTE DE CARPINTEIRO COM ENCARGOS COMPLEMENTARES	Livro SINAPI: Cálculos e Parâmetros	H	0,4770000	22,00	10,49	
Insumo	00040304 SINAPI	PREGO DE AÇO POLIDO COM CABECA DUPLA 17 X 27 (2 1/2 X 11)	Material	KG	0,0530000	27,62	1,46	
Insumo	00002692 SINAPI	DESMOLDANTE PROTETOR PARA FORMAS DE MADEIRA, DE BASE OLEOSA EMULSIONADA EM AGUA	Material	L	0,0167000	8,64	0,14	
Insumo	00006212 SINAPI	TABUA 2,5 X 30 CM EM PINUS, MISTA OU EQUIVALENTE DA REGIÃO - BRUTA	Material	M	1,1340000	19,92	22,58	
Insumo	00004491 SINAPI	PONTALETE 7,5 X 7,5" CM EM PINUS, MISTA OU EQUIVALENTE DA REGIÃO - BRUTA	Material	M	0,6050000	12,01	7,26	
Insumo	00004517 SINAPI	SARRAFO 2,5 X 7,5" CM EM PINUS, MISTA OU EQUIVALENTE DA REGIÃO - BRUTA	Material	M	0,5470000	4,20	2,29	
Insumo	00005073 SINAPI	PREGO DE AÇO POLIDO COM CABECA 17 X 24 (2 1/4 X 11)	Material	KG	0,0260000	22,81	0,59	
			MO sem LS =>	32,79	LS =>	0,00	MO com LS =>	32,79
			Valor do BDI =>	15,89			Valor com BDI =>	51,28
<b>5.2.8</b>	<b>Código Banco</b>	<b>Descrição</b>	<b>Tipo</b>	<b>Und</b>	<b>Quant.</b>	<b>Valor Unit</b>	<b>Total</b>	
Composição	96555 SINAPI	CONCRETAGEM DE BLOCO DE COROAMENTO OU VIGA BALDRAME, FCK 30 MPA, COM USO DE JERICA - LANÇAMENTO, ADENSAMENTO E ACABAMENTO. AF_01/2024	Fundações Rasas (Blocos, Sapatas, Vigas Baldrame)	m³	1,0000000	731,06	731,06	
Composição Auxiliar	88316 SINAPI	SERVENTE COM ENCARGOS COMPLEMENTARES	Livro SINAPI: Cálculos e Parâmetros	H	2,8620000	21,32	61,44	
Composição Auxiliar	94972 SINAPI	CONCRETO FCK = 30MPA, TRAÇÃO 1:2,1:2,5 (EM MASSA SECA DE CIMENTO/ AREIA MÉDIA BRITA 1) - PREPARO MECÂNICO COM BETONEIRA 600 L. AF_05/2021	Produção de Concreto	m³	1,1600000	520,64	603,94	
Composição Auxiliar	88309 SINAPI	PEDREIRO COM ENCARGOS COMPLEMENTARES	Livro SINAPI: Cálculos e Parâmetros	H	2,4250000	26,90	65,23	
Composição Auxiliar	90587 SINAPI	VIBRADOR DE IMERSÃO, DIÂMETRO DE PONTEIRA 45MM, MOTOR ELÉTRICO TRIFÁSICO POTÊNCIA DE 2 CV - CHI DIURNO. AF_06/2015	Custos Horários Produtivo e Inprodutivo dos Equipamentos	CHI	1,1010000	0,55	0,60	
Composição Auxiliar	90586 SINAPI	VIBRADOR DE IMERSÃO, DIÂMETRO DE PONTEIRA 45MM, MOTOR ELÉTRICO TRIFÁSICO POTÊNCIA DE 2 CV - CHP DIURNO. AF_06/2015	Custos Horários Produtivo e Inprodutivo dos Equipamentos	CHP	0,3400000	1,35	0,45	
			MO sem LS =>	155,85	LS =>	0,00	MO com LS =>	155,85
			Valor do BDI =>	154,23			Valor com BDI =>	885,89
<b>5.2.9</b>	<b>Código Banco</b>	<b>Descrição</b>	<b>Tipo</b>	<b>Und</b>	<b>Quant.</b>	<b>Valor Unit</b>	<b>Total</b>	
Composição	98557 SINAPI	IMPERMEABILIZAÇÃO DE SUPERFÍCIE COM EMULSÃO ASFÁLTICA, 2 DEMÃOS. AF_09/2023	Impermeabilização, Proteção Mecânica e Tratamento de Junta	m²	1,0000000	48,94	48,94	
Composição Auxiliar	88270 SINAPI	IMPERMEABILIZADOR COM ENCARGOS COMPLEMENTARES	Livro SINAPI: Cálculos e Parâmetros	H	0,4289000	26,90	11,58	
Composição Auxiliar	88243 SINAPI	AJUDANTE ESPECIALIZADO COM ENCARGOS COMPLEMENTARES	Livro SINAPI: Cálculos e Parâmetros	H	0,0969000	22,29	2,15	
Insumo	00006026 SINAPI	MANTA LÍQUIDA DE BASE ASFÁLTICA MODIFICADA COM A ADIÇÃO DE ELASTOMEROS DILUÍDOS EM SOLVENTE ORGÂNICO, APLICAÇÃO A FRIO (MEMBRANA DE EMULSÃO ASFÁLTICA PARA IMPERMEABILIZAÇÃO FLEXÍVEL)	Material	KG	1,5000000	23,49	35,23	
			MO sem LS =>	10,92	LS =>	0,00	MO com LS =>	10,92
			Valor do BDI =>	10,31			Valor com BDI =>	59,25
<b>5.3.1</b>	<b>Código Banco</b>	<b>Descrição</b>	<b>Tipo</b>	<b>Und</b>	<b>Quant.</b>	<b>Valor Unit</b>	<b>Total</b>	

PREFEITURA MUNICIPAL DE ITAPORÓROCA  
CNPJ. 09.165.176/0001-78

Composição	Código Banco	Descrição	Tipo	Und	Quant.	Valor Unit	Total
153	ORSE	Alvenaria bloco cerâmico vedação, fixa 24cm, e=19cm, com argamassa 1:5 - 1:2,8(cimento/calçavia), junta=1cm - Rev.08	Alvenarias de Vedação	m³	1,0000000	102,35	102,35
Item Insumo	2657	Bloco cerâmico, de vedação, 6 furos horizontais, dim. 9 x 19 x 24 cm	Material	un	40,0000000	1,10	44,00
Insumo	ORSE	Servente de obras (horista)	Mão de Obra	h	0,8800000	14,58	12,83
Insumo	00006111/SINA	Pedreiro (horista)	Mão de Obra	h	1,1400000	20,44	23,30
Insumo	00004750/SINA	Provedor	Provedor	h	0,8800000	3,86	3,39
Composição	10548	Encargos Complementares - Servente	Conversão Info/Obra	m³	0,0252000	575,79	14,50
Composição	3308	Argamassa em volume - cimento, cal e areia traço 1:5 (1:2,8) - 1 sacco cimento/60 kg / 2 sacos cal 20 kg / 8 pacifitas de areia dim 0,35 x 0,45 x 0,13 m - Confeição mecânica e transporte	Provedor	h	1,1400000	3,73	4,25
Composição	10560	Encargos Complementares - Pedreiro	Provedor	h	1,1400000	3,73	4,25

Detalhamento de Cálculo ORSE

Item Insumo	Código Banco	Descrição	Tipo	Und	Quant.	Valor Unit	Total
2657	ORSE	Bloco cerâmico, de vedação, 6 furos horizontais, dim. 9 x 19 x 24 cm	Material	un	40,0000000	1,10	44,00
ORSE	ORSE	Servente de obras (horista)	Mão de Obra	h	0,8800000	14,58	14,30
00006111/SINA	ORSE	Pedreiro (horista)	Mão de Obra	h	1,1400000	20,44	23,30
00004750/SINA	ORSE	Carrinho de mão, em aço, com capacidade de "45 a 65" l / "100" kg, pneu com camera	Material	un	0,0001962	185,23	0,03
00002711/SINA	ORSE	Protetor auricular	Material	un	0,0095436	4,81	0,04
941	ORSE	Fardamento com mangas curta	Material	un	0,0031812	193,04	0,61
10788	ORSE	Pá quadrada	Material	un	0,0001982	36,90	0,00
4728	ORSE	Talhadreira chata 10"	Material	un	0,0002942	18,58	0,00
10599	ORSE	Protetor solar fps 30 com 120ml	Material	un	0,0038174	18,00	0,08
ORSE	ORSE	Capa para chuva em pvc com forro de poliéster, com capuz (amarela ou azul)	Material	un	0,0004242	20,11	0,00
00012894/SINA	ORSE	Refeição - café da manhã ( café com leite e dois pães com manteiga)	Serviços	un	0,2158974	5,00	1,07
ORSE	ORSE	Luva raspa de couro, cano curto (punho "7" cm)	Material	par	0,0048778	10,87	0,05
00012892/SINA	ORSE	Cesta Básica	Material	un	0,0095436	205,00	1,95
1651	ORSE	Oculos branco proteção	Material	pr	0,0016986	6,00	0,01
4728	ORSE	Marreta 1 kg com cabo	Material	un	0,0000981	37,80	0,00
ORSE	ORSE	Capacete de segurança aba frontal com suspensão de poliéster, sem jugular (classe b)	Material	un	0,0012725	13,50	0,01
00012895/SINA	ORSE	Vale transporte	Material	un	0,1668493	4,50	0,75
158	ORSE	Almoço (Participação do empregador)	Material	un	0,2158974	14,00	3,02
10362	ORSE	Seguro de vida e acidente em grupo	Serviços	un	0,0095436	12,54	0,11
ORSE	ORSE	Bota de segurança com biqueira de aço e colarinho acolchoado	Material	par	0,0016986	73,93	0,12
00012893/SINA	ORSE	Exames admissionais/temissionais (checkup)	Serviços	cf	0,0008483	300,00	0,25
ORSE	ORSE	Cimento portland composto cp 8-32	Material	kg	4,5864000	0,78	3,57
00001379/SINA	ORSE	Areia grossa - posto jazida/fornecedor (retirado na jazida, sem transporte)	Material	m³	0,0306432	101,30	3,10
00000367/SINA	ORSE	Cal hidratada ch-I para argamassas	Material	kg	4,5864000	1,30	5,96
00001108/SINA	ORSE	Colher de pedreiro	Material	un	0,0004560	18,80	0,00
10780	ORSE	Prumo de faca	Material	un	0,0001140	25,85	0,00
11245	ORSE	Desempoladeira de madeira 12x22	Material	un	0,0007980	11,80	0,00
11247	ORSE	Serra mármore	Material	un	0,0001140	319,00	0,03
11264	ORSE	Marreta de 1/2 kg com cabo	Material	un	0,0002280	13,52	0,00
11243	ORSE	Martelo sem unha	Material	un	0,0001140	28,00	0,00
11246	ORSE	Escala métrica de bambú	Material	un	0,0007980	10,22	0,00
11265	ORSE	Martelo de borracha com cabo	Material	un	0,0004560	18,75	0,00
4174	ORSE	Desempeneadeira de aço lisa, cabo madeira, ref:143, Atlas ou similar	Material	un	0,0005700	12,90	0,00
10789	ORSE	Nível de boia de madeira	Material	un	0,0002280	15,40	0,00
10282	ORSE	Regua de alumínio cl 2,00m (para pedreiro)	Material	un	0,0002280	44,00	0,01

MO sem LS => 37,60 LS => 0,00 MO com LS => 37,60  
Valor do BDI => 21,57 Valor com BDI => 123,92

5.3.2	Código Banco	Descrição	Tipo	Und	Quant.	Valor Unit	Total
Composição	95957	(COMPOSIÇÃO REPRESENTATIVA) EXECUÇÃO DE ESTRUTURAS DE CONCRETO ARMADO, PARA EDIFICAÇÃO INSTITUCIONAL TERRELA, FCK = 25 MPa, AF_01/2017	FUES - FUNDAÇÕES E ESTRUTURAS	m³	1,0000000	2.997,43	2.997,43
Composição Auxiliar	92786	ARMADAÇÃO DE LAJE DE ESTRUTURA CONVENCIONAL DE CONCRETO ARMADO UTILIZANDO AÇO CA-50 DE 8,3 MM - MONTAGEM, AF_08/2022	Armado para Estruturas de Concreto Armado	KG	14,5700000	11,86	172,80
Composição Auxiliar	92786	ARMADAÇÃO DE PILAR OU VIGA DE ESTRUTURA CONVENCIONAL DE CONCRETO ARMADO UTILIZANDO AÇO CA-50 DE 25,0 MM - MONTAGEM, AF_06/2022	Armado para Estruturas de Concreto Armado	KG	1,7600000	9,31	16,28
Composição Auxiliar	96545	ARMADAÇÃO DE BLOCO UTILIZANDO AÇO CA-50 DE 8 MM - MONTAGEM, AF_01/2024	Fundações Rasas (Blocos, Sapatas, Vigas Baldrames)	KG	2,8600000	15,07	42,94
Composição Auxiliar	92761	ARMADAÇÃO DE PILAR OU VIGA DE ESTRUTURA CONVENCIONAL DE CONCRETO ARMADO UTILIZANDO AÇO CA-50 DE 8,0 MM - MONTAGEM, AF_06/2022	Armado para Estruturas de Concreto Armado	KG	1,6000000	11,53	18,44
Composição Auxiliar	96547	ARMADAÇÃO DE BLOCO, VIGA BALDRAME OU SAPATA UTILIZANDO AÇO CA-50 DE 12,5 MM - MONTAGEM, AF_06/2017	FUES - FUNDAÇÕES E ESTRUTURAS	KG	1,3200000	10,10	13,32
Composição Auxiliar	92782	ARMADAÇÃO DE PILAR OU VIGA DE ESTRUTURA CONVENCIONAL DE CONCRETO ARMADO UTILIZANDO AÇO CA-50 DE 10,0 MM - MONTAGEM, AF_06/2022	Armado para Estruturas de Concreto Armado	KG	12,7300000	10,26	130,80

PREFEITURA MUNICIPAL DE ITAPOROROCA  
CNPJ: 09.165.176/0001-78

Composição Auxiliar	92764 SINAPI	ARMAÇÃO DE PILAR OU VIGA DE ESTRUTURA CONVENCIONAL DE CONCRETO ARMADO UTILIZANDO AÇO CA-50 DE 18,0 MM - MONTAGEM. AF_06/2022	Armação para Estruturas de Concreto Armado	KG	8,3800000	8,30	68,55		
Composição Auxiliar	92766 SINAPI	ARMAÇÃO DE PILAR OU VIGA DE ESTRUTURA CONVENCIONAL DE CONCRETO ARMADO UTILIZANDO AÇO CA-50 DE 5,0 MM - MONTAGEM. AF_06/2022	Armação para Estruturas de Concreto Armado	KG	4,0500000	13,24	53,62		
Composição Auxiliar	96533 SINAPI	FABRICAÇÃO, MONTAGEM E DESMONTAGEM DE FÓRMA PARA VIGA BALDRAME, EM MADEIRA SERRADA, E=25 MM. 2 UTILIZAÇÕES. AF_01/2024	Fundações Rasas (Blocos, Sapatas, Vigas Baldrame)	m²	2,8500000	110,41	314,86		
Composição Auxiliar	103673 SINAPI	LANÇAMENTO COM USO DE BOMBA, ADENSAMENTO E ACABAMENTO DE CONCRETO EM ESTRUTURAS. AF_03/2022	Concretagem para Estruturas de Concreto Armado	m³	1,0000000	40,81	40,81		
Composição Auxiliar	92768 SINAPI	ARMAÇÃO DE PILAR OU VIGA DE ESTRUTURA CONVENCIONAL DE CONCRETO ARMADO UTILIZANDO AÇO CA-50 DE 20,0 MM - MONTAGEM. AF_06/2022	Armação para Estruturas de Concreto Armado	KG	6,4600000	9,42	79,59		
Composição Auxiliar	92770 SINAPI	ARMAÇÃO DE LAJE DE ESTRUTURA CONVENCIONAL DE CONCRETO ARMADO UTILIZANDO AÇO CA-50 DE 8,0 MM - MONTAGEM. AF_06/2022	Armação para Estruturas de Concreto Armado	KG	11,4400000	11,06	126,41		
Composição Auxiliar	92768 SINAPI	ARMAÇÃO DE LAJE DE ESTRUTURA CONVENCIONAL DE CONCRETO ARMADO UTILIZANDO AÇO CA-50 DE 5,0 MM - MONTAGEM. AF_06/2022	Armação para Estruturas de Concreto Armado	KG	3,2800000	12,74	41,78		
Composição Auxiliar	96546 SINAPI	ARMAÇÃO DE BLOCO UTILIZANDO AÇO CA-50 DE 10 MM - MONTAGEM. AF_01/2024	Fundações Rasas (Blocos, Sapatas, Vigas Baldrame)	KG	6,9000000	13,13	66,65		
Composição Auxiliar	92760 SINAPI	ARMAÇÃO DE PILAR OU VIGA DE ESTRUTURA CONVENCIONAL DE CONCRETO ARMADO UTILIZANDO AÇO CA-50 DE 8,3 MM - MONTAGEM. AF_06/2022	Armação para Estruturas de Concreto Armado	KG	2,3000000	12,36	28,42		
Composição Auxiliar	92415 SINAPI	MONTAGEM E DESMONTAGEM DE FÓRMA DE PILARES RETANGULARES E ESTRUTURAS SIMILARES, PE-DIREITO SIMPLES, EM CHAPA DE MADEIRA COMPENSADA RESINADA, 2 UTILIZAÇÕES. AF_09/2020	Fórmis para Estruturas de Concreto Armado	m²	1,9300000	128,11	249,18		
Composição Auxiliar	92772 SINAPI	ARMAÇÃO DE LAJE DE ESTRUTURA CONVENCIONAL DE CONCRETO ARMADO UTILIZANDO AÇO CA-50 DE 12,5 MM - MONTAGEM. AF_06/2022	Armação para Estruturas de Concreto Armado	KG	5,0800000	8,21	41,78		
Composição Auxiliar	96783 SINAPI	ARMAÇÃO DE PILAR OU VIGA DE ESTRUTURA CONVENCIONAL DE CONCRETO ARMADO UTILIZANDO AÇO CA-50 DE 12,5 MM - MONTAGEM. AF_06/2022	Armação para Estruturas de Concreto Armado	KG	5,8800000	8,80	50,39		
Composição Auxiliar	92771 SINAPI	ARMAÇÃO DE LAJE DE ESTRUTURA CONVENCIONAL DE CONCRETO ARMADO UTILIZANDO AÇO CA-50 DE 10,0 MM - MONTAGEM. AF_06/2022	Armação para Estruturas de Concreto Armado	KG	6,9700000	9,62	97,90		
Composição Auxiliar	96543 SINAPI	ARMAÇÃO DE BLOCO UTILIZANDO AÇO CA-50 DE 8 MM - MONTAGEM. AF_01/2024	Fundações Rasas (Blocos, Sapatas, Vigas Baldrame)	KG	1,0700000	18,07	20,19		
Composição Auxiliar	92451 SINAPI	MONTAGEM E DESMONTAGEM DE FÓRMA DE VIGA, ESCORAMENTO COM GARFO DE MADEIRA, PE-DIREITO SIMPLES, EM CHAPA DE MADEIRA RESINADA, 2 UTILIZAÇÕES. AF_09/2020	Fórmis para Estruturas de Concreto Armado	m²	2,2400000	181,07	405,59		
Composição Auxiliar	96544 SINAPI	ARMAÇÃO DE BLOCO UTILIZANDO AÇO CA-50 DE 6,3 MM - MONTAGEM. AF_01/2024	Fundações Rasas (Blocos, Sapatas, Vigas Baldrame)	KG	0,0800000	16,84	1,51		
Composição Auxiliar	92510 SINAPI	MONTAGEM E DESMONTAGEM DE FÓRMA DE LAJE MACIÇA, PE-DIREITO SIMPLES, EM CHAPA DE MADEIRA COMPENSADA RESINADA, 2 UTILIZAÇÕES. AF_09/2020	Fórmis para Estruturas de Concreto Armado	m²	4,9700000	50,28	249,89		
Insumo	00001527 SINAPI	CONCRETO USINADO BOMBEAVEL, CLASSE DE RESISTENCIA C25, BRITA 0 E 1, SLUMP = 100 +/- 20 MM, COM BOMBAMENTO (DISPONIBILIZACAO DE BOMBA), SEM O LANÇAMENTO (NBR 8853)	Material	m³	1,1030000	584,78	645,01		
				MO sem LS =>	600,90	LS =>	0,00	MO com LS =>	600,90
				Valor do BDI =>	631,85			Valor com BDI =>	3.629,28
<b>6.1.1</b>	<b>Código Banco</b>	<b>Descrição</b>	<b>Tipo</b>	<b>Und</b>	<b>Quant.</b>	<b>Valor Unit</b>	<b>Total</b>		
Composição	92443 SINAPI	MONTAGEM E DESMONTAGEM DE FÓRMA DE PILARES RETANGULARES E ESTRUTURAS SIMILARES, PE-DIREITO SIMPLES, EM CHAPA DE MADEIRA COMPENSADA PLASTIFICADA, 18 UTILIZAÇÕES. AF_09/2020	Fórmis para Estruturas de Concreto Armado	m²	1,0000000	44,57	44,57		
Composição Auxiliar	92264 SINAPI	FABRICAÇÃO DE FÓRMA PARA PILARES E ESTRUTURAS SIMILARES, EM CHAPA DE MADEIRA COMPENSADA PLASTIFICADA, E = 18 MM. AF_09/2020	Fórmis para Estruturas de Concreto Armado	m²	0,0670000	178,74	11,97		
Composição Auxiliar	88282 SINAPI	CARPINTEIRO DE FORMAS COM ENCARGOS COMPLEMENTARES	Livro SINAPI: Cálculos e Parâmetros	H	0,6000000	28,48	15,88		
Composição Auxiliar	88238 SINAPI	AJUDANTE DE CARPINTEIRO COM ENCARGOS COMPLEMENTARES	Livro SINAPI: Cálculos e Parâmetros	H	0,1100000	22,00	2,42		
Insumo	00002892 SINAPI	DESMOLDANTE PROTETOR PARA FORMAS DE MADEIRA, DE BASE OLEOSA EMULSIONADA EM AGUA	Material	L	0,0040000	8,64	0,03		
Insumo	00040275 SINAPI	LOCACAO DE VIGA SANDUICHE METALICA VAZADA PARA TRAVAMENTO DE PILARES, ALTURA DE "8" CM, LARGURA DE "6" CM E EXTENSAO DE 2 M	Equipamento	UNXMES	0,3930000	15,84	6,22		
Insumo	00040287 SINAPI	LOCACAO DE BARRA DE ANCORAGEM DE 0,80 A 1,20 M DE EXTENSAO, COM ROSCA DE 5/8", INCLUINDO PORCA E FLANGE	Equipamento	MES	0,7850000	5,83	4,57		
Insumo	00040271 SINAPI	LOCACAO DE APRUMADOR METALICO DE PILAR, COM ALTURA E ANGULO REGULAVEIS, EXTENSAO DE "1,50" A "2,80" M	Equipamento	UNXMES	0,1960000	15,15	2,96		
Insumo	00040304 SINAPI	PREGO DE ACO POLIDO COM CABECA DUPLA 17 X 27 (2 1/2 X 11)	Material	KG	0,0190000	27,62	0,52		
				MO sem LS =>	17,12	LS =>	0,00	MO com LS =>	17,12
				Valor do BDI =>	9,39			Valor com BDI =>	53,96
<b>6.1.2</b>	<b>Código Banco</b>	<b>Descrição</b>	<b>Tipo</b>	<b>Und</b>	<b>Quant.</b>	<b>Valor Unit</b>	<b>Total</b>		
Composição	92760 SINAPI	ARMAÇÃO DE PILAR OU VIGA DE ESTRUTURA CONVENCIONAL DE CONCRETO ARMADO UTILIZANDO AÇO CA-50 DE 6,3 MM - MONTAGEM. AF_06/2022	Armação para Estruturas de Concreto Armado	KG	1,0000000	12,36	12,36		
Composição Auxiliar	88345 SINAPI	ARMADOR COM ENCARGOS COMPLEMENTARES	Livro SINAPI: Cálculos e Parâmetros	H	0,0790000	26,70	2,10		
Composição Auxiliar	88238 SINAPI	AJUDANTE DE ARMADOR COM ENCARGOS COMPLEMENTARES	Livro SINAPI: Cálculos e Parâmetros	H	0,0128000	22,17	0,28		
Composição Auxiliar	92801 SINAPI	CORTE E DOBRA DE AÇO CA-50, DIÂMETRO DE 6,3 MM. AF_06/2022	Armação para Estruturas de Concreto Armado	KG	1,0000000	9,17	9,17		
Insumo	00038017 SINAPI	ESPACADOR / DISTANCIADOR CIRCULAR COM ENTRADA LATERAL, EM PLASTICO, PARA VERGALHAO "4,2 A 12,5" MM, COBRIMENTO 20 MM	Material	UN	0,9700000	0,22	0,21		
Insumo	00043132 SINAPI	ARAME RECOZIDO 18 BWG, D = 1,65 MM (0,016 KG/M) OU 18 BWG, D = 1,25 MM (0,01 KG/M)	Material	KG	0,0250000	24,00	0,60		
				MO sem LS =>	2,63	LS =>	0,00	MO com LS =>	2,63
				Valor do BDI =>	2,60			Valor com BDI =>	14,96
<b>6.1.3</b>	<b>Código Banco</b>	<b>Descrição</b>	<b>Tipo</b>	<b>Und</b>	<b>Quant.</b>	<b>Valor Unit</b>	<b>Total</b>		
Composição	92761 SINAPI	ARMAÇÃO DE PILAR OU VIGA DE ESTRUTURA CONVENCIONAL DE CONCRETO ARMADO UTILIZANDO AÇO CA-50 DE 8,0 MM - MONTAGEM. AF_06/2022	Armação para Estruturas de Concreto Armado	KG	1,0000000	11,53	11,53		
Composição Auxiliar	88238 SINAPI	AJUDANTE DE ARMADOR COM ENCARGOS COMPLEMENTARES	Livro SINAPI: Cálculos e Parâmetros	H	0,0692000	22,17	0,20		
Composição Auxiliar	88245 SINAPI	ARMADOR COM ENCARGOS COMPLEMENTARES	Livro SINAPI: Cálculos e Parâmetros	H	0,0561000	26,70	1,49		
Composição Auxiliar	92802 SINAPI	CORTE E DOBRA DE AÇO CA-50, DIÂMETRO DE 8,0 MM. AF_06/2022	Armação para Estruturas de Concreto Armado	KG	1,0000000	9,06	9,06		

PREFEITURA MUNICIPAL DE ITAPOROROCA  
CNPJ: 09.165.176/0001-78

Insumo	00039017	SINAPI	ESPACADOR / DISTANCIADOR CIRCULAR COM ENTRADA LATERAL, EM PLASTICO, PARA VERGALHAO *4,2 A 12,5* MM, COBRIMENTO 20 MM	Material	UN	0,7430000	0,22	0,16	
Insumo	00043132	SINAPI	ARAME RECOZIDO 16 BWG, D = 1,85 MM (0,016 KG/M) OU 18 BWG, D = 1,25 MM (0,01 KG/M)	Material	KG	0,0250000	24,00	0,60	
				MO sem LS =>	1,72	LS =>	0,00	MO com LS =>	1,72
				Valor do BDI =>	2,43			Valor com BDI =>	13,96
<b>6.1.4</b>	<b>Código Banco</b>	<b>Descrição</b>	<b>Tipo</b>	<b>Und</b>	<b>Quant.</b>	<b>Valor Unit</b>	<b>Total</b>		
Composição	92762	SINAPI	ARMAÇÃO DE PILAR OU VIGA DE ESTRUTURA CONVENCIONAL DE CONCRETO ARMADO UTILIZANDO AÇO CA-50 DE 10,0 MM - MONTAGEM. AF_06/2022	Armação para Estruturas de Concreto Armado	KG	1,0000000	10,26	10,26	
Composição Auxiliar	88238	SINAPI	AJUDANTE DE ARMADOR COM ENCARGOS COMPLEMENTARES	Livro SINAPI: Cálculos e Parâmetros	H	0,0064000	22,17	0,14	
Composição Auxiliar	88245	SINAPI	ARMADOR COM ENCARGOS COMPLEMENTARES	Livro SINAPI: Cálculos e Parâmetros	H	0,0382000	26,70	1,04	
Composição Auxiliar	92803	SINAPI	CORTE E DOBRA DE AÇO CA-50, DIÂMETRO DE 10,0 MM. AF_06/2022	Armação para Estruturas de Concreto Armado	KG	1,0000000	8,37	8,37	
Insumo	00039017	SINAPI	ESPACADOR / DISTANCIADOR CIRCULAR COM ENTRADA LATERAL, EM PLASTICO, PARA VERGALHAO *4,2 A 12,5* MM, COBRIMENTO 20 MM	Material	UN	0,5430000	0,22	0,11	
Insumo	00043132	SINAPI	ARAME RECOZIDO 16 BWG, D = 1,85 MM (0,016 KG/M) OU 18 BWG, D = 1,25 MM (0,01 KG/M)	Material	KG	0,0250000	24,00	0,60	
				MO sem LS =>	1,13	LS =>	0,00	MO com LS =>	1,13
				Valor do BDI =>	2,16			Valor com BDI =>	12,42
<b>6.1.5</b>	<b>Código Banco</b>	<b>Descrição</b>	<b>Tipo</b>	<b>Und</b>	<b>Quant.</b>	<b>Valor Unit</b>	<b>Total</b>		
Composição	92763	SINAPI	ARMAÇÃO DE PILAR OU VIGA DE ESTRUTURA CONVENCIONAL DE CONCRETO ARMADO UTILIZANDO AÇO CA-50 DE 12,5 MM - MONTAGEM. AF_06/2022	Armação para Estruturas de Concreto Armado	KG	1,0000000	8,80	8,80	
Composição Auxiliar	88245	SINAPI	ARMADOR COM ENCARGOS COMPLEMENTARES	Livro SINAPI: Cálculos e Parâmetros	H	0,0257000	26,70	0,68	
Composição Auxiliar	92804	SINAPI	CORTE E DOBRA DE AÇO CA-80, DIÂMETRO DE 12,5 MM. AF_06/2022	Armação para Estruturas de Concreto Armado	KG	1,0000000	7,15	7,15	
Composição Auxiliar	88238	SINAPI	AJUDANTE DE ARMADOR COM ENCARGOS COMPLEMENTARES	Livro SINAPI: Cálculos e Parâmetros	H	0,0042000	22,17	0,09	
Insumo	00043132	SINAPI	ARAME RECOZIDO 16 BWG, D = 1,85 MM (0,016 KG/M) OU 18 BWG, D = 1,25 MM (0,01 KG/M)	Material	KG	0,0250000	24,00	0,60	
Insumo	00039017	SINAPI	ESPACADOR / DISTANCIADOR CIRCULAR COM ENTRADA LATERAL, EM PLASTICO, PARA VERGALHAO *4,2 A 12,5* MM, COBRIMENTO 20 MM	Material	UN	0,3670000	0,22	0,08	
				MO sem LS =>	0,72	LS =>	0,00	MO com LS =>	0,72
				Valor do BDI =>	1,81			Valor com BDI =>	10,41
<b>6.1.6</b>	<b>Código Banco</b>	<b>Descrição</b>	<b>Tipo</b>	<b>Und</b>	<b>Quant.</b>	<b>Valor Unit</b>	<b>Total</b>		
Composição	92759	SINAPI	ARMAÇÃO DE PILAR OU VIGA DE ESTRUTURA CONVENCIONAL DE CONCRETO ARMADO UTILIZANDO AÇO CA-60 DE 5,0 MM - MONTAGEM. AF_06/2022	Armação para Estruturas de Concreto Armado	KG	1,0000000	13,24	13,24	
Composição Auxiliar	88238	SINAPI	AJUDANTE DE ARMADOR COM ENCARGOS COMPLEMENTARES	Livro SINAPI: Cálculos e Parâmetros	H	0,0175000	22,17	0,38	
Composição Auxiliar	88245	SINAPI	ARMADOR COM ENCARGOS COMPLEMENTARES	Livro SINAPI: Cálculos e Parâmetros	H	0,1088000	26,70	2,85	
Composição Auxiliar	92800	SINAPI	CORTE E DOBRA DE AÇO CA-80, DIÂMETRO DE 5,0 MM. AF_06/2022	Armação para Estruturas de Concreto Armado	KG	1,0000000	9,15	9,15	
Insumo	00039017	SINAPI	ESPACADOR / DISTANCIADOR CIRCULAR COM ENTRADA LATERAL, EM PLASTICO, PARA VERGALHAO *4,2 A 12,5* MM, COBRIMENTO 20 MM	Material	UN	1,1800000	0,22	0,26	
Insumo	00043132	SINAPI	ARAME RECOZIDO 16 BWG, D = 1,85 MM (0,016 KG/M) OU 18 BWG, D = 1,25 MM (0,01 KG/M)	Material	KG	0,0250000	24,00	0,60	
				MO sem LS =>	3,97	LS =>	0,00	MO com LS =>	3,97
				Valor do BDI =>	2,79			Valor com BDI =>	16,03
<b>6.1.7</b>	<b>Código Banco</b>	<b>Descrição</b>	<b>Tipo</b>	<b>Und</b>	<b>Quant.</b>	<b>Valor Unit</b>	<b>Total</b>		
Composição	103660	SINAPI	CONCRETAGEM DE PILARES, FCK = 25 MPA, COM USO DE BALDES - LANÇAMENTO, ADENSAMENTO E ACABAMENTO. AF_02/2022	Concretagem para Estruturas de Concreto Armado	m³	1,0000000	975,09	975,09	
Composição Auxiliar	90567	SINAPI	VIBRADOR DE IMERSÃO, DIÂMETRO DE PONTEIRA 45MM, MOTOR ELÉTRICO TRIFÁSICO POTÊNCIA DE 2 CV - CHI DIURNO. AF_06/2015	Custos Horários Produtivo e Improdutivo dos Equipamentos	CHI	1,4170000	0,55	0,77	
Composição Auxiliar	88309	SINAPI	PEDREIRO COM ENCARGOS COMPLEMENTARES	Livro SINAPI: Cálculos e Parâmetros	H	2,4580000	26,90	66,14	
Composição Auxiliar	88262	SINAPI	CARPINTEIRO DE FORMAS COM ENCARGOS COMPLEMENTARES	Livro SINAPI: Cálculos e Parâmetros	H	2,4580000	26,48	65,11	
Composição Auxiliar	90526	SINAPI	VIBRADOR DE IMERSÃO, DIÂMETRO DE PONTEIRA 45MM, MOTOR ELÉTRICO TRIFÁSICO POTÊNCIA DE 2 CV - CHI DIURNO. AF_06/2015	Custos Horários Produtivo e Improdutivo dos Equipamentos	CHI	1,0420000	1,35	1,40	
Composição Auxiliar	88316	SINAPI	SERVENTE COM ENCARGOS COMPLEMENTARES	Livro SINAPI: Cálculos e Parâmetros	H	7,3770000	21,32	157,27	
Insumo	00038408	SINAPI	CONCRETO USINADO BOMBEAVEL, CLASSE DE RESISTENCIA C25, COM BRITA 0 E 1, SLUMP = 190 +/- 20 MM, EXCLUI SERVIÇO DE BOMBEAMENTO (NBR 8953)	Material	m³	1,1030000	620,49	684,40	
				MO sem LS =>	224,32	LS =>	0,00	MO com LS =>	224,32
				Valor do BDI =>	205,54			Valor com BDI =>	1.180,63
<b>6.2.1</b>	<b>Código Banco</b>	<b>Descrição</b>	<b>Tipo</b>	<b>Und</b>	<b>Quant.</b>	<b>Valor Unit</b>	<b>Total</b>		
Composição	92480	SINAPI	MONTAGEM E DESMONTAGEM DE FÓRMA DE VIGA, ESCORAMENTO METÁLICO, PE-CORTE SIMPLES, EM CHAPA DE MADEIRA PLASTIFICADA, 16 UTILIZAÇÕES. AF_09/2020	Fórmulas para Estruturas de Concreto Armado	m²	1,0000000	79,83	79,83	
Composição Auxiliar	88238	SINAPI	AJUDANTE DE CARPINTEIRO COM ENCARGOS COMPLEMENTARES	Livro SINAPI: Cálculos e Parâmetros	H	0,1730000	22,00	3,80	
Composição Auxiliar	92388	SINAPI	FABRICAÇÃO DE FÓRMA PARA VIGAS, EM CHAPA DE MADEIRA COMPENSADA PLASTIFICADA, E = 18 MM. AF_09/2020	Fórmulas para Estruturas de Concreto Armado	m²	0,1050000	124,43	13,06	
Composição Auxiliar	88282	SINAPI	CARPINTEIRO DE FORMAS COM ENCARGOS COMPLEMENTARES	Livro SINAPI: Cálculos e Parâmetros	H	0,9420000	26,46	24,94	
Insumo	00040287	SINAPI	LOCAÇÃO DE BARRA DE ANCORAGEM DE 0,80 A 1,20 M DE EXTENSAO, COM ROSCA DE 5/8", INCLUINDO PORCA E FLANGE	Equipamento	MES	0,4740000	5,83	2,76	
Insumo	00004491	SINAPI	PONTALETE *7,5 X 7,5* CM EM PINUS, MISTA OU EQUIVALENTE DA REGIÃO - BRUTA	Material	M	0,1320000	12,01	1,58	
Insumo	00010749	SINAPI	LOCAÇÃO DE ESCORA METALICA TELESCOPICA, COM ALTURA REGULAVEL DE *1,80* A *3,20* M, COM CAPACIDADE DE CARGA DE NO MINIMO 1000 KGF (10 KN), INCLUSO TRIPE E FORCADO	Equipamento	UND/MES	1,1860000	17,57	20,83	
Insumo	00040275	SINAPI	LOCAÇÃO DE VIGA SANDUICHE METALICA VAZADA PARA TRAVAMENTO DE PILARES, ALTURA DE *8* CM, LARGURA DE *6* CM E EXTENSAO DE 2 M	Equipamento	UND/MES	0,3580000	15,84	5,63	
Insumo	00040304	SINAPI	PREGO DE AÇO POLIDO COM CABECA DUPLA 17 X 27 (2 1/2 X 11)	Material	KG	0,0330000	27,82	0,91	
Insumo	00002692	SINAPI	DESMOLDANTE PROTETOR PARA FORMAS DE MADEIRA, DE BASE OLEOSA EMULSIONADA EM AGUA	Material	L	0,0040000	8,84	0,03	

PRÉFETURA MUNICIPAL DE ITAPOROROCA  
CNPJ: 09.165.178/0001-78

Insumo	00040339	SINAPI	LOCACAO DE CRUZETA, SIMPLES, PARA ESCORA METALICA, COMPRIMENTO ENTRE 50 A 80 CM, PARA ESCORA DE 1,80 A 3,20 METROS E TUBO EXTERNO ATÉ 48 MM DE DIAMETRO	Equipamento	UNXMES	1,1860000	5,31	6,29
				MO sem LS =>		26,12	LS =>	0,00
				Valor do BDI =>		18,82	MO com LS =>	26,12
							Valor com BDI =>	96,65
<b>6.2.6</b>	<b>Código Banco</b>	<b>Descrição</b>	<b>Tipo</b>	<b>Und</b>	<b>Quant.</b>	<b>Valor Unit</b>	<b>Total</b>	
Composição	92764	SINAPI	ARMAÇÃO DE PILAR OU VIGA DE ESTRUTURA CONVENCIONAL DE CONCRETO ARMADO UTILIZANDO AÇO CA-50 DE 16,0 MM - MONTAGEM, AF_06/2022	Armação para Estruturas de Concreto Armado	KG	1,0000000	8,30	8,30
Auxiliar	88238	SINAPI	AJUDANTE DE ARMADOR COM ENCARGOS COMPLEMENTARES	Livro SINAPI: Cálculos e Parâmetros	H	0,0032000	22,17	0,07
Auxiliar	88245	SINAPI	ARMADOR COM ENCARGOS COMPLEMENTARES	Livro SINAPI: Cálculos e Parâmetros	H	0,0194000	28,70	0,51
Auxiliar	92805	SINAPI	CORTE E DOBRA DE AÇO CA-50, DIÂMETRO DE 16,0 MM, AF_06/2022	Armação para Estruturas de Concreto Armado	KG	1,0000000	7,08	7,08
Insumo	00043132	SINAPI	ARAME RECOZIDO 16 BWG, D = 1,85 MM (0,016 KG/M) OU 18 BWG, D = 1,25 MM (0,01 KG/M)	Material	KG	0,0250000	24,00	0,60
Insumo	00039017	SINAPI	ESPACADOR / DISTANCIADOR CIRCULAR COM ENTRADA LATERAL, EM PLASTICO, PARA VERGALHAO "4,2 A 12,5" MM, COBRIMENTO 20 MM	Material	UN	0,2120000	0,22	0,04
				MO sem LS =>		0,51	LS =>	0,00
				Valor do BDI =>		1,74	MO com LS =>	0,51
							Valor com BDI =>	10,04
<b>6.2.7</b>	<b>Código Banco</b>	<b>Descrição</b>	<b>Tipo</b>	<b>Und</b>	<b>Quant.</b>	<b>Valor Unit</b>	<b>Total</b>	
Composição	92765	SINAPI	ARMAÇÃO DE PILAR OU VIGA DE ESTRUTURA CONVENCIONAL DE CONCRETO ARMADO UTILIZANDO AÇO CA-50 DE 20,0 MM - MONTAGEM, AF_05/2022	Armação para Estruturas de Concreto Armado	KG	1,0000000	8,36	8,36
Auxiliar	88238	SINAPI	AJUDANTE DE ARMADOR COM ENCARGOS COMPLEMENTARES	Livro SINAPI: Cálculos e Parâmetros	H	0,0025000	22,17	0,05
Auxiliar	88245	SINAPI	ARMADOR COM ENCARGOS COMPLEMENTARES	Livro SINAPI: Cálculos e Parâmetros	H	0,0152000	28,70	0,40
Auxiliar	92806	SINAPI	CORTE E DOBRA DE AÇO CA-50, DIÂMETRO DE 20,0 MM, AF_05/2022	Armação para Estruturas de Concreto Armado	KG	1,0000000	8,36	8,36
Insumo	00043132	SINAPI	ARAME RECOZIDO 16 BWG, D = 1,85 MM (0,016 KG/M) OU 18 BWG, D = 1,25 MM (0,01 KG/M)	Material	KG	0,0250000	24,00	0,60
Insumo	00039017	SINAPI	ESPACADOR / DISTANCIADOR CIRCULAR COM ENTRADA LATERAL, EM PLASTICO, PARA VERGALHAO "4,2 A 12,5" MM, COBRIMENTO 20 MM	Material	UN	0,1130000	0,22	0,02
				MO sem LS =>		0,38	LS =>	0,00
				Valor do BDI =>		1,98	MO com LS =>	0,38
							Valor com BDI =>	11,40
<b>6.2.9</b>	<b>Código Banco</b>	<b>Descrição</b>	<b>Tipo</b>	<b>Und</b>	<b>Quant.</b>	<b>Valor Unit</b>	<b>Total</b>	
Composição	103682	SINAPI	CONCRETAGEM DE VIGAS E LAJES, FCK>25 MPA, PARA QUALQUER TIPO DE LAJE COM BALDES EM EDIFICAÇÃO TERRA - LANÇAMENTO, ADENSAMENTO E ACABAMENTO, AF_02/2022	Concretagem para Estruturas de Concreto Armado	m³	1,0000000	992,59	992,59
Auxiliar	88316	SINAPI	SERVEnte COM ENCARGOS COMPLEMENTARES	Livro SINAPI: Cálculos e Parâmetros	H	8,4070000	21,32	179,23
Auxiliar	90687	SINAPI	VIBRADOR DE IMERSÃO, DIÂMETRO DE PONTEIRA 45MM, MOTOR ELÉTRICO TRIFÁSICO POTÊNCIA DE 2 CV - CHI DIURNO, AF_06/2015	Custos Horários Produtivo e Improdutivo dos Equipamentos	CHI	0,2490000	0,86	0,13
Auxiliar	88262	SINAPI	CARPINTEIRO DE FORMAS COM ENCARGOS COMPLEMENTARES	Livro SINAPI: Cálculos e Parâmetros	H	1,1900000	26,48	31,51
Auxiliar	90586	SINAPI	VIBRADOR DE IMERSÃO, DIÂMETRO DE PONTEIRA 45MM, MOTOR ELÉTRICO TRIFÁSICO POTÊNCIA DE 2 CV - CHP DIURNO, AF_06/2015	Custos Horários Produtivo e Improdutivo dos Equipamentos	CHP	0,9420000	1,35	1,27
Auxiliar	88309	SINAPI	PEDREIRO COM ENCARGOS COMPLEMENTARES	Livro SINAPI: Cálculos e Parâmetros	H	3,5710000	26,90	96,05
Insumo	00038408	SINAPI	CONCRETO USINADO BOMBEAVEL, CLASSE DE RESISTENCIA C25, COM BRITA 0 E 1, SLUMP = 180 +/- 20 MM, EXCLUI SERVIÇO DE BOMBAMENTO (NBR 8953)	Material	m³	1,1030000	620,49	684,40
				MO sem LS =>		237,76	LS =>	0,00
				Valor do BDI =>		209,23	MO com LS =>	237,76
							Valor com BDI =>	1.201,82
<b>6.3.1</b>	<b>Código Banco</b>	<b>Descrição</b>	<b>Tipo</b>	<b>Und</b>	<b>Quant.</b>	<b>Valor Unit</b>	<b>Total</b>	
Composição	101964	SINAPI	LAJE PRÉ-MOLDADA UNIDIRECIONAL, BIAPOIADA, PARA FORRO, ENCHIMENTO EM CERÂMICA, VIGOTA CONVENCIONAL, ALTURA TOTAL DA LAJE "LT" = 12 CM (ENCHIMENTO+CAPA) = (8+4), AF_09/2025	Lajes Pré-Moldadas	m²	1,0000000	181,33	181,33
Auxiliar	105674	SINAPI	CONCRETAGEM DE VIGAS E LAJES, FCK>25 MPA, PARA LAJES PRÉ-MOLDADAS COM USO DE BOMBA - LANÇAMENTO, ADENSAMENTO E ACABAMENTO, AF_02/2022_P8	Concretagem para Estruturas de Concreto Armado	m³	0,0640000	706,79	38,11
Auxiliar	88262	SINAPI	CARPINTEIRO DE FORMAS COM ENCARGOS COMPLEMENTARES	Livro SINAPI: Cálculos e Parâmetros	H	0,5200000	26,48	13,76
Auxiliar	92787	SINAPI	ARMAÇÃO DE LAJE DE ESTRUTURA CONVENCIONAL DE CONCRETO ARMADO UTILIZANDO AÇO CA-50 DE 4,2 MM - MONTAGEM, AF_09/2022	Armação para Estruturas de Concreto Armado	KG	0,9910000	14,61	14,47
Auxiliar	88316	SINAPI	SERVEnte COM ENCARGOS COMPLEMENTARES	Livro SINAPI: Cálculos e Parâmetros	H	0,3800000	21,32	8,31
Auxiliar	92273	SINAPI	FABRICAÇÃO DE ESCORAS DO TIPO PONTALETE, EM MADEIRA, PARA PÉ-DIREITO SIMPLES, AF_08/2020	Fôrmas para Estruturas de Concreto Armado	M	1,1800000	20,09	23,30
Insumo	00040304	SINAPI	PREGO DE AÇO POLIDO COM CABECA DUPLA 17 X 27 (2 1/2 X 11)	Material	KG	0,0400000	27,62	1,10
Insumo	00006193	SINAPI	TABUA NAO APARELHADA "2,5 X 20" CM, EM MACARANDUBA/MASSARANDUBA, ANGELIM OU EQUIVALENTE DA REGIAO - BRUTA	Material	M	1,8700000	16,13	30,16
Insumo	00003741	SINAPI	LAJE PRÉ-MOLDADA CONVENCIONAL (LAJOTAS + VIGOTAS) PARA FORRO, UNIDIRECIONAL, SOBRECARGA DE 100 KG/M2, VAO ATÉ 4,5 M (SEM COLOCACAO)	Material	m²	1,0000000	52,12	52,12
				MO sem LS =>		28,25	LS =>	0,00
				Valor do BDI =>		38,22	MO com LS =>	28,25
							Valor com BDI =>	210,55
<b>6.5.1</b>	<b>Código Banco</b>	<b>Descrição</b>	<b>Tipo</b>	<b>Und</b>	<b>Quant.</b>	<b>Valor Unit</b>	<b>Total</b>	
Composição	108022	SINAPI	VERGA PRÉ-MOLDADA COM ATÉ 1,5 M DE VÃO, ESPESURA DE "10" CM, AF_03/2024	Vergas, contravergas e Sapatas de Alvenaria	M	1,0000000	20,46	20,46
Auxiliar	94084	SINAPI	CONCRETO FCK = 20MPA, TRAÇO 1:2,7:3 (EM MASSA SECA DE CIMENTO/ AREIA MÉDIA/ BRITA 1) - PREPARO MECÂNICO COM BETONEIRA 600 L, AF_05/2021	Produção de Concreto	m³	0,0100000	491,39	4,91
Auxiliar	88309	SINAPI	PEDREIRO COM ENCARGOS COMPLEMENTARES	Livro SINAPI: Cálculos e Parâmetros	H	0,0410000	26,90	1,10
Auxiliar	87294	SINAPI	ARGAMASSA TRAÇO 1:2:9 (EM VOLUME DE CIMENTO, CAL E AREIA MÉDIA ÚMIDA) PARA EMBOÇO/MASSA ÚNICA/ASSENTAMENTO DE ALVENARIA DE VEDAÇÃO, PREPARO MECÂNICO COM BETONEIRA 600 L, AF_08/2019	Argamassas	m³	0,0013000	566,88	0,73
Auxiliar	92801	SINAPI	CORTE E DOBRA DE AÇO CA-50, DIÂMETRO DE 6,3 MM, AF_06/2022	Armação para Estruturas de Concreto Armado	KG		9,17	4,49
Auxiliar	92270	SINAPI	FABRICAÇÃO DE FÔRMA PARA VIGAS, COM MADEIRA SERRADA, E = 25 MM, AF_09/2020	Fôrmas para Estruturas de Concreto Armado	m²		157,80	6,16
Auxiliar	88316	SINAPI	SERVEnte COM ENCARGOS COMPLEMENTARES	Livro SINAPI: Cálculos e Parâmetros	H	0,0810000	21,32	1,72

PREFEITURA MUNICIPAL DE ITAPOROROCA  
CNPJ: 09.165.176/0001-78

Insumo	00002892 SINAPI	DESMOLDANTE PROTETOR PARA FORMAS DE MADEIRA, DE BASE OLEOSA EMULSIONADA EM AGUA	Material	L	0,0050000	8,64	0,04
Insumo	00039017 SINAPI	ESPACADOR / DISTANCIADOR CIRCULAR COM ENTRADA LATERAL, EM PLASTICO, PARA VERGALHAO "4,2 A 12,5" MM, COBRIMENTO 20 MM	Material	UN	6,0000000	0,22	1,32
			MO sem LS => Valor do BDI =>	4,27 4,31	LS => 0,00	MO com LS => Valor com BDI =>	4,27 24,77
<b>7.1</b>	<b>Código Banco</b>	<b>Descrição</b>	<b>Tipo</b>	<b>Und</b>	<b>Quant.</b>	<b>Valor Unit</b>	<b>Total</b>
Composição	103358 SINAPI	ALVENARIA DE VEDAÇÃO DE BLOCOS CERÂMICOS FURADOS NA HORIZONTAL DE 19X19X29 CM (ESPESSURA 9 CM) E ARGAMASSA DE ASSENTAMENTO COM PREPARO EM BETONEIRA. AF_13/2021	Alvenaria de Vedação	m²	1,0000000	62,43	62,43
Composição Auxiliar	88309 SINAPI	PEDREIRO COM ENCARGOS COMPLEMENTARES	Livro SINAPI: Cálculos e Parâmetros	H	0,7700000	26,90	20,71
Composição Auxiliar	67282 SINAPI	ARGAMASSA TRAÇO 1:2:6 (EM VOLUME DE CIMENTO, CAL E AREIA MÉDIA ÚMIDA) PARA EMBOÇO/MASSA ÚNICA/ASSENTAMENTO DE ALVENARIA DE VEDAÇÃO, PREPARO MECÂNICO COM BETONEIRA 400 L. AF_08/2019	Argamassas	m³	0,0077000	589,76	4,54
Composição Auxiliar	88318 SINAPI	SERVELENTE COM ENCARGOS COMPLEMENTARES	Livro SINAPI: Cálculos e Parâmetros	H	0,3850000	21,32	8,20
Insumo	00037395 SINAPI	PINO DE AÇO COM FURO, HASTE = 27 MM (AÇO DIRETA)	Material	CENTO	0,0060000	45,13	0,22
Insumo	00007268 SINAPI	BLOCO CERÂMICO / TJOLO VAZADO PARA ALVENARIA DE VEDAÇÃO, 8 FUROS NA HORIZONTAL DE 9 X 19 X 29 CM (L X A X C)	Material	UN	18,8700000	1,48	27,92
Insumo	00034557 SINAPI	TELA DE AÇO SOLDADA GALVANIZADA/ZINCADA PARA ALVENARIA, FIO D = "1,20 A 1,70" MM, MALHA 15 X 15 MM, (C X L) "50 X 7,5" CM	Material	M	0,4200000	2,01	0,84
			MO sem LS => Valor do BDI =>	23,29 13,16	LS => 0,00	MO com LS => Valor com BDI =>	23,29 75,59
<b>7.2</b>	<b>Código Banco</b>	<b>Descrição</b>	<b>Tipo</b>	<b>Und</b>	<b>Quant.</b>	<b>Valor Unit</b>	<b>Total</b>
Composição	101161 SINAPI	ALVENARIA DE VEDAÇÃO COM ELEMENTO VAZADO DE CONCRETO (COBOGÓ) DE 7X50X50CM E ARGAMASSA DE ASSENTAMENTO COM PREPARO EM BETONEIRA. AF_05/2020	Alvenarias Diversas	m²	1,0000000	252,14	252,14
Composição Auxiliar	88318 SINAPI	SERVELENTE COM ENCARGOS COMPLEMENTARES	Livro SINAPI: Cálculos e Parâmetros	H	1,0280000	21,32	21,91
Composição Auxiliar	100489 SINAPI	ARGAMASSA TRAÇO 1:3 (EM VOLUME DE CIMENTO E AREIA MÉDIA ÚMIDA), PREPARO MECÂNICO COM BETONEIRA 600 L. AF_08/2018	Argamassas	m³	0,5100000	578,01	5,79
Composição Auxiliar	88309 SINAPI	PEDREIRO COM ENCARGOS COMPLEMENTARES	Livro SINAPI: Cálculos e Parâmetros	H	2,0550000	26,90	55,27
Insumo	00000665 SINAPI	ELEMENTO VAZADO DE CONCRETO, QUADRICULADO, 16 FUROS "50 X 50 X 7" CM	Material	UN	3,9500000	42,83	169,17
			MO sem LS => Valor do BDI =>	61,34 53,15	LS => 0,00	MO com LS => Valor com BDI =>	61,34 305,29
<b>8.1.1</b>	<b>Código Banco</b>	<b>Descrição</b>	<b>Tipo</b>	<b>Und</b>	<b>Quant.</b>	<b>Valor Unit</b>	<b>Total</b>
Composição	94213 SINAPI	TELHAMENTO COM TELHA DE ALUMÍNIO E = 0,5 MM, COM ATÉ 2 ÁGUAS, INCLUSO IÇAMENTO. AF_07/2019	Telhamento para Cobertura	m²	1,8000000	86,03	155,93
Composição Auxiliar	93282 SINAPI	GUINCHO ELÉTRICO DE COLUNA, CAPACIDADE 400 KG, COM MOTO FREIO, MOTOR TRIFÁSICO DE 1,25 CV - CHI DIURNO. AF_03/2016	Custos Horários Produtivo e Improdutivo dos Equipamentos	CHI	0,0013080	23,03	0,02
Composição Auxiliar	93281 SINAPI	GUINCHO ELÉTRICO DE COLUNA, CAPACIDADE 400 KG, COM MOTO FREIO, MOTOR TRIFÁSICO DE 1,25 CV - CHP DIURNO. AF_03/2016	Custos Horários Produtivo e Improdutivo dos Equipamentos	CHP	0,0009000	23,92	0,02
Composição Auxiliar	88323 SINAPI	TELHADISTA COM ENCARGOS COMPLEMENTARES	Livro SINAPI: Cálculos e Parâmetros	H	0,0910000	26,23	2,36
Composição Auxiliar	88318 SINAPI	SERVELENTE COM ENCARGOS COMPLEMENTARES	Livro SINAPI: Cálculos e Parâmetros	H	0,0970000	21,32	2,06
Insumo	00007243 SINAPI	TELHA TRAPEZOIDAL EM AÇO ZINCADO, SEM PINTURA, ALTURA DE APROXIMADAMENTE 40 MM, ESPESSURA DE 0,50 MM E LARGURA ÚTIL DE 960 MM	Material	m²	1,1660000	46,82	54,59
Insumo	00011029 SINAPI	HASTE RETA PARA GANCHO DE FERRO GALVANIZADO, COM ROSCA 1/4" X 30 CM PARA FIXAÇÃO DE TELHA METÁLICA, INCLUI PORCA E ARRUELAS DE VEDAÇÃO	Material	CJ	4,1500000	2,40	9,96
			MO sem LS => Valor do BDI =>	3,51 14,55	LS => 0,00	MO com LS => Valor com BDI =>	3,51 83,58
<b>8.1.2</b>	<b>Código Banco</b>	<b>Descrição</b>	<b>Tipo</b>	<b>Und</b>	<b>Quant.</b>	<b>Valor Unit</b>	<b>Total</b>
Composição	100773 SINAPI	ESTRUTURA TRELIÇADA DE COBERTURA TIPO ARCO, COM LIGAÇÕES SOLDADAS, INCLUSOS PERFIS METÁLICOS, CHAPAS METÁLICAS, MÃO DE OBRA E TRANSPORTE COM GUINDASTE - FORNECIMENTO E INSTALAÇÃO. AF_01/2020_PSA	FUES - FUNDAÇÕES E ESTRUTURAS	KG	1,0000000	18,47	18,47
Composição Auxiliar	100718 SINAPI	JATEAMENTO ABRASIVO COM GRANALHA DE AÇO EM PERFIL METÁLICO EM FÁBRICA. AF_01/2020	Pintura em Superfícies Metálicas	m²	0,2210000	24,30	5,38
Composição Auxiliar	100719 SINAPI	PINTURA COM TINTA ALQUÍDICA DE FUNDO (TIPO ZARCÃO) PULVERIZADA SOBRE PERFIL METÁLICO EXECUTADO EM FÁBRICA (POR DEMÃO). AF_01/2020_PE	Pintura em Superfícies Metálicas	m²	0,2218000	10,52	2,29
Composição Auxiliar	93286 SINAPI	GUINDASTE HIDRÁULICO AUTOPROPELIDO, COM LANÇA TELESCÓPICA 40 M, CAPACIDADE MÁXIMA 80 T, POTÊNCIA 280 KW - CHI DIURNO. AF_03/2016	Custos Horários Produtivo e Improdutivo dos Equipamentos	CHI	0,0012000	161,90	0,21
Composição Auxiliar	93287 SINAPI	GUINDASTE HIDRÁULICO AUTOPROPELIDO, COM LANÇA TELESCÓPICA 40 M, CAPACIDADE MÁXIMA 80 T, POTÊNCIA 280 KW - CHP DIURNO. AF_03/2016	Custos Horários Produtivo e Improdutivo dos Equipamentos	CHP	0,0014000	363,38	0,49
Composição Auxiliar	88317 SINAPI	SOLDADOR COM ENCARGOS COMPLEMENTARES	Livro SINAPI: Cálculos e Parâmetros	H	0,0088000	27,75	0,18
Composição Auxiliar	88240 SINAPI	AJUDANTE DE ESTRUTURA METÁLICA COM ENCARGOS COMPLEMENTARES	Livro SINAPI: Cálculos e Parâmetros	H	0,0018000	20,98	0,03
Composição Auxiliar	88278 SINAPI	MONTADOR DE ESTRUTURAS METÁLICAS COM ENCARGOS COMPLEMENTARES	Livro SINAPI: Cálculos e Parâmetros	H	0,0050000	21,17	0,10
Insumo	00004777 SINAPI	CANTONEIRA AÇO ABAS IGUAIS (QUALQUER BITOLA), ESPESSURA ENTRE 1/8" E 1/4"	Material	KG	0,1852148	8,02	1,48
Insumo	00010997 SINAPI	ELETRODO REVESTIDO AWS - E7018, DIÂMETRO IGUAL A 4,00 MM	Material	KG	0,0007968	29,50	0,02
Insumo	00010966 SINAPI	PERFIL "L" SIMPLES, EM CHAPA DOBRADA DE AÇO LAMINADO, E = 8 MM, H = 150 MM, L = 75 MM (16,97 KG/M)	Material	KG	0,8313459	9,12	7,58
Insumo	00001334 SINAPI	CHAPA DE AÇO GROSSA, ASTM A36, E = 5/8" (15,88 MM) 124,48 KG/M2	Material	KG	0,0682000	10,33	0,70
			MO sem LS => Valor do BDI =>	1,29 3,89	LS => 0,00	MO com LS => Valor com BDI =>	1,29 22,36
<b>8.2.1</b>	<b>Código Banco</b>	<b>Descrição</b>	<b>Tipo</b>	<b>Und</b>	<b>Quant.</b>	<b>Valor Unit</b>	<b>Total</b>
Composição	92543 SINAPI	TRAMA DE MADEIRA COMPOSTA POR TERÇAS PARA TELHADOS DE ATÉ 2 ÁGUAS PARA TELHA ONDULADA DE FIBROCIMENTO, METÁLICA, PLÁSTICA OU TERMOACÚSTICA, INCLUSO TRANSPORTE VERTICAL. AF_10/2025	Estrutura e Trama para Cobertura	m²	1,0000000	23,63	23,63
Composição Auxiliar	93282 SINAPI	GUINCHO ELÉTRICO DE COLUNA, CAPACIDADE 400 KG, COM MOTO FREIO, MOTOR TRIFÁSICO DE 1,25 CV - CHI DIURNO. AF_03/2016	Custos Horários Produtivo e Improdutivo dos Equipamentos	CHI	0,0089000	23,03	0,21

PREFEITURA MUNICIPAL DE ITAPORÓROCA  
CNPJ: 09.165.176/0001-78

Composição Auxiliar	88262 SINAPI	CARPINTEIRO DE FORMAS COM ENCARGOS COMPLEMENTARES	Livro SINAPI: Cálculos e Parâmetros	H	0,1902000	26,48	5,18	
Composição Auxiliar	88229 SINAPI	AJUDANTE DE CARPINTEIRO COM ENCARGOS COMPLEMENTARES	Livro SINAPI: Cálculos e Parâmetros	H	0,0693423	22,00	2,18	
Composição Auxiliar	93281 SINAPI	GUINCHO ELÉTRICO DE COLUNA, CAPACIDADE 400 KG, COM MOTO FREIO, MOTOR TRIFÁSICO DE 1,25 CV - CHP DIURNO. AF_03/2016	Custos Horários Produtivo e Improdutivo dos Equipamentos	CHP	0,0046000	23,92	0,11	
Insumo	00040968 SINAPI	PREGO DE AÇO POLIDO COM CABECA 22 X 48 (# 1/4 X 5)	Material	KG	0,0300000	22,85	0,67	
Insumo	00004425 SINAPI	VIGA NAO APARELHADA *6 X 12* CM. EM MACARANDUBA/MASSARANDUBA, ANGELIM OU EQUIVALENTE DA REGIAO - BRUTA	Material	M	0,6338168	24,15	15,30	
			MO sem LS => Valor do BDI =>	6,09 4,98	LS =>	0,00	MO com LS => Valor com BDI =>	6,09 28,01
<b>8.2.2</b>	<b>Código Banco</b>	<b>Descrição</b>	<b>Tipo</b>	<b>Und</b>	<b>Quant.</b>	<b>Valor Unit</b>	<b>Total</b>	
Composição	94207 SINAPI	TELHAMENTO COM TELHA ONDULADA DE FIBROCIMENTO E = 6 MM, COM RECOBRIMENTO LATERAL DE 1/4 DE ONDA PARA TELHADO COM INCLINAÇÃO MAIOR QUE 10°, COM ATÉ 2 ÁGUAS, INCLUSO IÇAMENTO. AF_07/2019	Telhamento para Cobertura	m²	1,0000000	63,13	63,13	
Composição Auxiliar	88318 SINAPI	SERVEANTE COM ENCARGOS COMPLEMENTARES	Livro SINAPI: Cálculos e Parâmetros	H	0,1500000	21,32	3,19	
Composição Auxiliar	88323 SINAPI	TELHADISTA COM ENCARGOS COMPLEMENTARES	Livro SINAPI: Cálculos e Parâmetros	H	0,1150000	26,23	3,01	
Composição Auxiliar	93282 SINAPI	GUINCHO ELÉTRICO DE COLUNA, CAPACIDADE 400 KG, COM MOTO FREIO, MOTOR TRIFÁSICO DE 1,25 CV - CHI DIURNO. AF_03/2016	Custos Horários Produtivo e Improdutivo dos Equipamentos	CHI	0,0069000	23,03	0,15	
Composição Auxiliar	93281 SINAPI	GUINCHO ELÉTRICO DE COLUNA, CAPACIDADE 400 KG, COM MOTO FREIO, MOTOR TRIFÁSICO DE 1,25 CV - CHP DIURNO. AF_03/2016	Custos Horários Produtivo e Improdutivo dos Equipamentos	CHP	0,0050000	23,82	0,11	
Insumo	00004302 SINAPI	PARAFUSO ZINCADO ROSCA SOBERBA, CABECA SEXTAVADA, 5/16" X 250 MM, PARA FIXAÇÃO DE TELHA EM MADEIRA	Material	UN	1,2700000	4,85	6,15	
Insumo	00001607 SINAPI	CONJUNTO ARRUELAS DE VEDAÇÃO 5/16" PARA TELHA FIBROCIMENTO (UMA ARRUELA METÁLICA E UMA ARRUELA PVC - CONICAS)	Material	CJ	1,2700000	0,32	0,40	
Insumo	00007194 SINAPI	TELHA DE FIBROCIMENTO ONDULADA E = 6 MM, DE 2,44 X 1,10 M (SEM AMANTO)	Material	m²	1,2750000	39,31	50,12	
			MO sem LS => Valor do BDI =>	5,04 13,30	LS =>	0,00	MO com LS => Valor com BDI =>	5,04 78,43
<b>8.2.3</b>	<b>Código Banco</b>	<b>Descrição</b>	<b>Tipo</b>	<b>Und</b>	<b>Quant.</b>	<b>Valor Unit</b>	<b>Total</b>	
Composição	92586 SINAPI	FABRICAÇÃO E INSTALAÇÃO DE ESTRUTURA PONTELEADA DE MADEIRA NÃO APARELHADA PARA TELHADOS COM ATÉ 2 ÁGUAS E PARA TELHA ONDULADA DE FIBROCIMENTO, METÁLICA, PLÁSTICA OU TERMOACÚSTICA, INCLUSO TRANSPORTE VERTICAL. AF_12/2015	COBE - COBERTURA	m²	1,0000000	21,62	21,62	
Composição Auxiliar	88319 SINAPI	AJUDANTE DE CARPINTEIRO COM ENCARGOS COMPLEMENTARES	Livro SINAPI: Cálculos e Parâmetros	H	0,0730000	22,00	1,60	
Composição Auxiliar	88282 SINAPI	CARPINTEIRO DE FORMAS COM ENCARGOS COMPLEMENTARES	Livro SINAPI: Cálculos e Parâmetros	H	0,1100000	26,48	3,07	
Composição Auxiliar	93281 SINAPI	GUINCHO ELÉTRICO DE COLUNA, CAPACIDADE 400 KG, COM MOTO FREIO, MOTOR TRIFÁSICO DE 1,25 CV - CHP DIURNO. AF_03/2016	Custos Horários Produtivo e Improdutivo dos Equipamentos	CHP	0,0062000	23,92	0,14	
Composição Auxiliar	93282 SINAPI	GUINCHO ELÉTRICO DE COLUNA, CAPACIDADE 400 KG, COM MOTO FREIO, MOTOR TRIFÁSICO DE 1,25 CV - CHI DIURNO. AF_03/2016	Custos Horários Produtivo e Improdutivo dos Equipamentos	CHI	0,0091000	23,03	0,20	
Insumo	00004472 SINAPI	VIGA NAO APARELHADA *6 X 16* CM. EM MACARANDUBA/MASSARANDUBA, ANGELIM OU EQUIVALENTE DA REGIAO - BRUTA	Material	M	0,0740000	30,17	2,23	
Insumo	00005075 SINAPI	PREGO DE AÇO POLIDO COM CABECA 18 X 30 (2 3/4 X 10)	Material	KG	0,1200000	22,38	2,68	
Insumo	00004430 SINAPI	CAIBRO NAO APARELHADO *5 X 6* CM. EM MACARANDUBA/MASSARANDUBA, ANGELIM OU EQUIVALENTE DA REGIAO - BRUTA	Material	M	0,5560000	11,42	6,34	
Insumo	00004425 SINAPI	VIGA NAO APARELHADA *6 X 12* CM. EM MACARANDUBA/MASSARANDUBA, ANGELIM OU EQUIVALENTE DA REGIAO - BRUTA	Material	M	0,2220000	24,15	5,36	
			MO sem LS => Valor do BDI =>	3,98 4,55	LS =>	0,00	MO com LS => Valor com BDI =>	3,98 26,17
<b>8.2.5</b>	<b>Código Banco</b>	<b>Descrição</b>	<b>Tipo</b>	<b>Und</b>	<b>Quant.</b>	<b>Valor Unit</b>	<b>Total</b>	
Composição	87884 SINAPI	CHAPISCO APLICADO EM ALVENARIA (SEM PRESENCIA DE VÁOS) E ESTRUTURAS DE CONCRETO DE FACHADA, COM COLHER DE PEDREIRO, ARGAMASSA TRAÇO 1:3 COM PREPARO EM BETONEIRA 400L. AF_10/2022	Chapisco	m²	1,0000000	6,71	6,71	
Composição Auxiliar	88318 SINAPI	SERVEANTE COM ENCARGOS COMPLEMENTARES	Livro SINAPI: Cálculos e Parâmetros	H	0,0488000	21,32	0,99	
Composição Auxiliar	88309 SINAPI	PEDREIRO COM ENCARGOS COMPLEMENTARES	Livro SINAPI: Cálculos e Parâmetros	H	0,1394000	26,90	3,74	
Composição Auxiliar	87313 SINAPI	ARGAMASSA TRAÇO 1:3 (EM VOLUME DE CIMENTO E AREIA GROSSA ÚMIDA) PARA CHAPISCO CONVENCIONAL, PREPARO MECÂNICO COM BETONEIRA 400 L. AF_08/2019	Argamassa	m²	0,0037000	636,72	1,98	
			MO sem LS => Valor do BDI =>	3,98 1,41	LS =>	0,00	MO com LS => Valor com BDI =>	3,98 8,12
<b>8.2.6</b>	<b>Código Banco</b>	<b>Descrição</b>	<b>Tipo</b>	<b>Und</b>	<b>Quant.</b>	<b>Valor Unit</b>	<b>Total</b>	
Composição	87529 SINAPI	MASSA ÚNICA, EM ARGAMASSA TRAÇO 1:2:3, PREPARO MECÂNICO, APLICADA MANUALMENTE EM PAREDES INTERNAS DE AMBIENTES COM ÁREA ENTRE 5M² E 10M², E = 17,5MM, COM TALISCAS. AF_03/2024	Massa Única Interna	m²	1,0000000	35,65	35,65	
Composição Auxiliar	88309 SINAPI	PEDREIRO COM ENCARGOS COMPLEMENTARES	Livro SINAPI: Cálculos e Parâmetros	H	0,4724000	26,90	12,70	
Composição Auxiliar	88318 SINAPI	SERVEANTE COM ENCARGOS COMPLEMENTARES	Livro SINAPI: Cálculos e Parâmetros	H	0,2362000	21,32	5,03	
Composição Auxiliar	87282 SINAPI	ARGAMASSA TRAÇO 1:2:3 (EM VOLUME DE CIMENTO, CAL E AREIA MÉDIA ÚMIDA) PARA EMBOÇO/MASSA ÚNICA/ASSENTAMENTO DE ALVENARIA DE VEDAÇÃO, PREPARO MECÂNICO COM BETONEIRA 400 L. AF_08/2019	Argamassa	m²	0,0304000	569,76	17,82	
			MO sem LS => Valor do BDI =>	15,94 7,51	LS =>	0,00	MO com LS => Valor com BDI =>	15,94 43,16
<b>8.2.7</b>	<b>Código Banco</b>	<b>Descrição</b>	<b>Tipo</b>	<b>Und</b>	<b>Quant.</b>	<b>Valor Unit</b>	<b>Total</b>	
Composição	94229 SINAPI	CALHA EM CHAPA DE AÇO GALVANIZADO NÚMERO 24, DESENVOLVIMENTO DE 100 CM, INCLUSO TRANSPORTE VERTICAL. AF_07/2019	Telhamento para Cobertura	M	1,0000000	158,07	158,07	
Composição Auxiliar	93282 SINAPI	GUINCHO ELÉTRICO DE COLUNA, CAPACIDADE 400 KG, COM MOTO FREIO, MOTOR TRIFÁSICO DE 1,25 CV - CHI DIURNO. AF_03/2016	Custos Horários Produtivo e Improdutivo dos Equipamentos	CHI	0,0183000	23,03	0,42	
Composição Auxiliar	93281 SINAPI	GUINCHO ELÉTRICO DE COLUNA, CAPACIDADE 400 KG, COM MOTO FREIO, MOTOR TRIFÁSICO DE 1,25 CV - CHP DIURNO. AF_03/2016	Custos Horários Produtivo e Improdutivo dos Equipamentos	CHP	0,0132000	23,82	0,31	

PREFEITURA MUNICIPAL DE ITAPOROROCA  
CNPJ: 09.165.176/0001-78

Composição Auxiliar	88323 SINAPI	TELHADISTA COM ENCARGOS COMPLEMENTARES	Livro SINAPI: Cálculos e Parâmetros	H	0,5390000	26,23	14,13	
Composição Auxiliar	88316 SINAPI	SERVEnte COM ENCARGOS COMPLEMENTARES	Livro SINAPI: Cálculos e Parâmetros	H	0,6330000	21,32	13,49	
Insunio	00013388 SINAPI	SOLDA EM BARRA DE ESTANHO-CHUMBO 50/50	Material	KG	0,1800000	143,56	25,84	
Insunio	00040784 SINAPI	CALHA QUADRADA DE CHAPA DE AÇO GALVANIZADA NUM 24, CORTE 100 CM	Material	M	1,0500000	92,43	97,05	
Insunio	00000142 SINAPI	SELANTE ELASTICO MONOCOMPONENTE A BASE DE POLIURETANO (PU) PARA JUNTAS DIVERSAS	Material	310ML	0,1610000	43,11	6,94	
Insunio	00005061 SINAPI	PREGO DE AÇO POLIDO COM CABECA 18 X 27 (2 1/2 X 10)	Material	KG	0,0250000	22,00	0,55	
Insunio	00005104 SINAPI	REBITE DE REPUXO EM ALUMINIO VAZADO, DIAMETRO 3,2 X 8 MM DE COMPRIMENTO (1KG = 1025 UNIDADES)	Material	KG	0,0049000	71,32	0,34	
			MO sem LS =>	22,14	LS =>	0,00	MO com LS =>	22,14
			Valor do BDI =>	33,53			Valor com BDI =>	192,80
<b>8.2.8</b>	<b>Código Banco</b>	<b>Descrição</b>	<b>Tipo</b>	<b>Und</b>	<b>Quant.</b>	<b>Valor Unit</b>	<b>Total</b>	
Composição	94231 SINAPI	RUFO EM CHAPA DE AÇO GALVANIZADO NÚMERO 24, CORTE DE 25 CM, INCLUSIVE TRANSPORTE VERTICAL. AF_07/2019	Telhamento para Cobertura	M	1,0000000	50,80	50,80	
Composição Auxiliar	93282 SINAPI	GUINCHO ELÉTRICO DE COLUNA, CAPACIDADE 400 KG, COM MOTO FREIO, MOTOR TRIFÁSICO DE 1,25 CV - CHI DIURNO. AF_03/2018	Custos Horários Produtivo e Improdutivo dos Equipamentos	CHH	0,0183000	23,03	0,42	
Composição Auxiliar	88316 SINAPI	SERVEnte COM ENCARGOS COMPLEMENTARES	Livro SINAPI: Cálculos e Parâmetros	H	0,2070000	21,32	4,41	
Composição Auxiliar	88323 SINAPI	TELHADISTA COM ENCARGOS COMPLEMENTARES	Livro SINAPI: Cálculos e Parâmetros	H	0,1120000	26,23	2,93	
Composição Auxiliar	93281 SINAPI	GUINCHO ELÉTRICO DE COLUNA, CAPACIDADE 400 KG, COM MOTO FREIO, MOTOR TRIFÁSICO DE 1,25 CV - CHP DIURNO. AF_03/2016	Custos Horários Produtivo e Improdutivo dos Equipamentos	CHP	0,0132000	23,82	0,31	
Insunio	00013388 SINAPI	SOLDA EM BARRA DE ESTANHO-CHUMBO 50/50	Material	KG	0,0450000	143,56	6,46	
Insunio	00005104 SINAPI	REBITE DE REPUXO EM ALUMINIO VAZADO, DIAMETRO 3,2 X 8 MM DE COMPRIMENTO (1KG = 1025 UNIDADES)	Material	KG	0,0012000	71,32	0,08	
Insunio	00005061 SINAPI	PREGO DE AÇO POLIDO COM CABECA 18 X 27 (2 1/2 X 10)	Material	KG	0,0060000	22,00	0,13	
Insunio	00040673 SINAPI	RUFO INTERNO/EXTERNO DE CHAPA DE AÇO GALVANIZADA NUM 24, CORTE 25 CM	Material	M	1,0500000	26,22	27,53	
Insunio	00000142 SINAPI	SELANTE ELASTICO MONOCOMPONENTE A BASE DE POLIURETANO (PU) PARA JUNTAS DIVERSAS	Material	310ML	0,1980000	43,11	8,53	
			MO sem LS =>	6,27	LS =>	0,00	MO com LS =>	6,27
			Valor do BDI =>	10,70			Valor com BDI =>	61,50
<b>9.1.2</b>	<b>Código Banco</b>	<b>Descrição</b>	<b>Tipo</b>	<b>Und</b>	<b>Quant.</b>	<b>Valor Unit</b>	<b>Total</b>	
Composição	87531 SINAPI	EMBOÇO, EM ARGAMASSA TRAÇO 1:2:8, PREPARO MECÂNICO, APLICADO MANUALMENTE EM PAREDES INTERNAS DE AMBIENTES COM ÁREA ENTRE 5M² E 10M², E = 17,5MM, COM TALISCAS. AF_03/2024	Massa Única Interna	m²	1,0000000	34,45	34,45	
Composição Auxiliar	87282 SINAPI	ARGAMASSA TRAÇO 1:2:8 (EM VOLUME DE CIMENTO, CAL E AREIA MÉDIA ÚMIDA) PARA EMBOÇO/MASSA ÚNICA/ASSENTAMENTO DE ALVENARIA DE VEDAÇÃO, PREPARO MECÂNICO COM BETONEIRA 400 L. AF_08/2019	Argamassas	m³	0,0304000	589,76	17,92	
Composição Auxiliar	88316 SINAPI	SERVEnte COM ENCARGOS COMPLEMENTARES	Livro SINAPI: Cálculos e Parâmetros	H	0,2291000	21,32	4,89	
Composição Auxiliar	88309 SINAPI	PEDREIRO COM ENCARGOS COMPLEMENTARES	Livro SINAPI: Cálculos e Parâmetros	H	0,4402000	26,90	11,84	
			MO sem LS =>	14,98	LS =>	0,00	MO com LS =>	14,98
			Valor do BDI =>	7,26			Valor com BDI =>	41,71
<b>9.2.1</b>	<b>Código Banco</b>	<b>Descrição</b>	<b>Tipo</b>	<b>Und</b>	<b>Quant.</b>	<b>Valor Unit</b>	<b>Total</b>	
Composição	87882 SINAPI	CHAPISCO APLICADO NO TETO OU EM ALVENARIA E ESTRUTURA, COM ROLO PARA TEXTURA ACRILICA, ARGAMASSA TRAÇO 1:4 E EMULSÃO POLIMÉRICA (ADESIVO) COM PREPARO EM BETONEIRA 400L. AF_10/2022	Chapisco	m²	1,0000000	7,36	7,36	
Composição Auxiliar	88309 SINAPI	PEDREIRO COM ENCARGOS COMPLEMENTARES	Livro SINAPI: Cálculos e Parâmetros	H	0,0388000	26,90	1,04	
Composição Auxiliar	88316 SINAPI	SERVEnte COM ENCARGOS COMPLEMENTARES	Livro SINAPI: Cálculos e Parâmetros	H	0,0148000	21,32	0,31	
Composição Auxiliar	87325 SINAPI	ARGAMASSA TRAÇO 1:4 (EM VOLUME DE CIMENTO E AREIA GROSSA ÚMIDA) COM ADIÇÃO DE EMULSÃO POLIMÉRICA PARA CHAPISCO ROLADO, PREPARO MECÂNICO COM BETONEIRA 400 L. AF_08/2019	Argamassas	m³	0,0015000	4.000,59	6,00	
			MO sem LS =>	1,16	LS =>	0,00	MO com LS =>	1,16
			Valor do BDI =>	1,54			Valor com BDI =>	3,89
<b>9.2.2</b>	<b>Código Banco</b>	<b>Descrição</b>	<b>Tipo</b>	<b>Und</b>	<b>Quant.</b>	<b>Valor Unit</b>	<b>Total</b>	
Composição	90400 SINAPI	MASSA ÚNICA, EM ARGAMASSA TRAÇO 1:2:8, PREPARO MECÂNICO, APLICADA MANUALMENTE EM TETO, E = 17,5MM, COM TALISCAS. AF_03/2024	Massa Única Interna	m²	1,0000000	42,23	42,23	
Composição Auxiliar	87282 SINAPI	ARGAMASSA TRAÇO 1:2:8 (EM VOLUME DE CIMENTO, CAL E AREIA MÉDIA ÚMIDA) PARA EMBOÇO/MASSA ÚNICA/ASSENTAMENTO DE ALVENARIA DE VEDAÇÃO, PREPARO MECÂNICO COM BETONEIRA 400 L. AF_08/2019	Argamassas	m³	0,0304000	589,76	17,92	
Composição Auxiliar	88316 SINAPI	SERVEnte COM ENCARGOS COMPLEMENTARES	Livro SINAPI: Cálculos e Parâmetros	H	0,3237000	21,32	6,90	
Composição Auxiliar	88309 SINAPI	PEDREIRO COM ENCARGOS COMPLEMENTARES	Livro SINAPI: Cálculos e Parâmetros	H	0,8478000	26,90	17,41	
			MO sem LS =>	21,12	LS =>	0,00	MO com LS =>	21,12
			Valor do BDI =>	8,80			Valor com BDI =>	51,13
<b>9.3.1</b>	<b>Código Banco</b>	<b>Descrição</b>	<b>Tipo</b>	<b>Und</b>	<b>Quant.</b>	<b>Valor Unit</b>	<b>Total</b>	
Composição	87879 SINAPI	CHAPISCO APLICADO EM ALVENARIAS E ESTRUTURAS DE CONCRETO INTERNAS, COM COLHER DE PEDREIRO, ARGAMASSA TRAÇO 1:3 COM PREPARO EM BETONEIRA 400L. AF_10/2022	Chapisco	m²	1,0000000	4,35	4,35	
Composição Auxiliar	88309 SINAPI	PEDREIRO COM ENCARGOS COMPLEMENTARES	Livro SINAPI: Cálculos e Parâmetros	H	0,0681000	26,90	1,83	
Composição Auxiliar	88316 SINAPI	SERVEnte COM ENCARGOS COMPLEMENTARES	Livro SINAPI: Cálculos e Parâmetros	H	0,0255000	21,32	0,54	
Composição Auxiliar	87313 SINAPI	ARGAMASSA TRAÇO 1:3 (EM VOLUME DE CIMENTO E AREIA GROSSA ÚMIDA) PARA CHAPISCO CONVENCIONAL, PREPARO MECÂNICO COM BETONEIRA 400 L. AF_08/2019	Argamassas	m³	0,0037000	536,72	1,98	
			MO sem LS =>	2,09	LS =>	0,00	MO com LS =>	2,09
			Valor do BDI =>	0,91			Valor com BDI =>	5,26
<b>9.4.1</b>	<b>Código Banco</b>	<b>Descrição</b>	<b>Tipo</b>	<b>Und</b>	<b>Quant.</b>	<b>Valor Unit</b>	<b>Total</b>	
Composição	87273 SINAPI	REVESTIMENTO CERÂMICO PARA PAREDES INTERNAS COM PLACAS TIPO ESMALTADA DE DIMENSÕES 33x45 CM APLICADAS NA ALTURA INTEIRA DAS PAREDES. AF_02/2023_PE	Revestimentos Cerâmicos Internos	m²	1,0000000	76,50	76,50	
Composição Auxiliar	88316 SINAPI	SERVEnte COM ENCARGOS COMPLEMENTARES	Livro SINAPI: Cálculos e Parâmetros	H	0,3138000	21,32	6,69	
Composição Auxiliar	88256 SINAPI	AZULEJISTA OU LADRILHEIRO COM ENCARGOS COMPLEMENTARES	Livro SINAPI: Cálculos e Parâmetros	H	0,8970000	26,77	18,65	
Insunio	00000536 SINAPI	REVESTIMENTO PARA PAREDE, EM CERAMICA ESMALTADA, FORMATO MENOR OU IGUAL A 20,25 CM2	Material	m²	1,0798000	41,35	44,64	

Itens	00001381 SINAPI	ARGAMASSA COLANTE A.C.I PARA CERAMICAS	Material	KG	6,8500000	0,80	5,48
Itens	0003457 SINAPI	REJUNTANTE CIMENTO, QUALQUER COR	Material	KG	0,2220000	4,89	1,04
			MO sem LS =>	19,99	0,00	MO com LS =>	19,99
			Valor do BDI =>	18,12		Valor com BDI =>	82,82
<b>9.4.2</b>	<b>Código Banco</b>	<b>Descrição</b>	<b>Tipo</b>	<b>Und</b>	<b>Quant.</b>	<b>Valor Unit</b>	<b>Total</b>
Composição	1180 ORSE	Revestimento externo para parede, 10 x 10 cm. Esma, linha galera branco, mesh, por - 3, aplicado com argamassa industrializada acil, injetado, exclusive (regulador de seca ou ampolo) - Rev. 01	Aplicar a Cerâmica	m²	1,0000000	83,67	83,67
Itens	2540 ORSE	Rejunte cor-deo flavel para revestimentos cerâmicos	Material	kg	0,6600000	3,50	2,31
Itens	00004750/SINA	00004750/SINA	Material	h	0,4000000	20,44	8,17
Itens	12223 ORSE	Cerâmica 10 x 10 cm, por-3, esmae, linha galera branco mesh ou similar	Material	m²	1,0500000	58,31	59,12
Composição	10550 ORSE	Encargos Complementares - Perveno	Provisões	h	0,4000000	3,79	1,49
Composição	10648 ORSE	Encargos Complementares - Serenita	Provisões	h	0,2400000	2,86	1,31
Itens	00006111/SINA	00006111/SINA	Mão de Obra	h	0,2400000	14,38	4,95
Composição	3407 ORSE	Argamassa industrializada A.C.I., Vermossa ou similar	Material	kg	0,0000000	1,55	0,00

Deslaminado de cálculo ORSE

Itens	2540 ORSE	Rejunte cor-deo flavel para revestimentos cerâmicos	Material	kg	0,6900000	3,50	2,31
Itens	00004750/SINA	00004750/SINA	Mão de Obra	h	0,4000000	20,44	8,17
Itens	12223 ORSE	Cerâmica 10 x 10 cm, por-3, esmae, linha galera branco mesh ou similar	Material	m²	1,0500000	58,31	59,12
Itens	10517 ORSE	Exames admissionais/demissionais (checkup)	Servicos	d	0,0003072	300,00	0,09
Itens	4722 ORSE	Cabrer de pedreiro	Material	un	0,0001800	18,80	0,00
Itens	941 ORSE	Fedramento com mangos curta	Material	un	0,0011520	183,04	0,22
Itens	10790 ORSE	Punco de fisco	Material	un	0,0003400	26,36	0,00
Itens	11245 ORSE	Desempenadeira de madeira 12x22	Material	un	0,0002800	11,60	0,00
Itens	11247 ORSE	Serra marmore	Material	un	0,0004000	319,90	0,01
Itens	10382 ORSE	Seguro de vida e acidente em grupo	Servicos	un	0,0034560	12,54	0,04
Itens	11294 ORSE	Marrna de 1/2 kg com cabo	Material	un	0,0000800	13,52	0,00
Itens	00012869/SINA	00012869/SINA	Material	par	0,0017864	10,87	0,01
Itens	158 ORSE	Almoco (Participação do empregador)	Material	un	0,0781824	14,00	1,09
Itens	11243 ORSE	Marrno sem unha	Material	un	0,0004000	28,00	0,00
Itens	11248 ORSE	Escota metálica de bambu	Material	un	0,0002900	10,22	0,00
Itens	11261 ORSE	Marrno de borçaria com cabo	Material	un	0,0001800	18,75	0,00
Itens	4174 ORSE	Desempenadeira de aço lisa, cabo madeira, ref.143, Atlas ou similar	Material	un	0,0002000	12,90	0,00
Itens	00012869/SINA	00012869/SINA	Material	par	0,0006144	73,83	0,04
Itens	10789 ORSE	Nível de bolha de madeira	Material	un	0,0000800	15,40	0,00
Itens	2378 ORSE	Vale transporte	Material	un	0,0607888	4,50	0,27
Itens	00012869/SINA	00012869/SINA	Material	un	0,0004608	13,50	0,00
Itens	10386 ORSE	Capacete de segurança aba frontal com suspensao de polietileno, sem jugular (classa D)	Material	un	0,0034960	4,81	0,01
Itens	10390 ORSE	Protetor articular	Material	un	0,0013824	18,00	0,02
Itens	10402 ORSE	Capta Basica	Material	un	0,0034580	205,00	0,70
Itens	00012884/SINA	00012884/SINA	Material	un	0,0001596	20,11	0,00
Itens	1691 ORSE	Capa para chuva em pic cam faro de poliéster, com capuz (marrna ou azul)	Material	pr	0,0006144	6,00	0,00
Itens	10781 ORSE	Oculos branco proteção	Material	pr	0,00781824	5,00	0,39
Itens	10382 ORSE	Releção - café da manhã ( café com leite e dois pães com manteiga)	Servicos	un	0,0000800	44,00	0,00
Itens	10382 ORSE	Regua de aluminio v 2,00m (para pedreiro)	Material	un	0,0000796	186,23	0,01
Itens	0002711/SINA	0002711/SINA	Material	un	0,0000736	36,90	0,00
Itens	10786 ORSE	Carrinho de mão, em aço, com capacidade de 45 a 65" / 100" kg, pneu com camera	Material	un	0,0001104	18,58	0,00
Itens	4728 ORSE	Pa quadrada	Material	un	0,0003088	37,80	0,00
Itens	4728 ORSE	Talhadora chata 10"	Material	un	0,0000000	14,58	0,00
Itens	4728 ORSE	Marrna 1 kg com cabo	Mão de Obra	h	0,0000000	14,58	5,36
Itens	00006111/SINA	00006111/SINA	Material	kg	3,9800000	1,73	6,81
		Agremesse Industrializada Veromassa A.C.I. ou similar					
			MO sem LS =>	13,53	0,00	MO com LS =>	13,53
			Valor do BDI =>	17,03		Valor com BDI =>	101,30
<b>10.1.1</b>	<b>Código Banco</b>	<b>Descrição</b>	<b>Tipo</b>	<b>Und</b>	<b>Quant.</b>	<b>Valor Unit</b>	<b>Total</b>
Composição	0001 SINAPI	LASTRO DE CONCRETO MARRO, APLICADO EM PISOS, LAJES, SOBRE SOLO OU RIGUEIS, ESPRESSA DE 8 CM, AF. D1/20A	Lajado	m²	1,0000000	36,94	36,94
Composição	0001 SINAPI	SERVENTE COM ENCARGOS COMPLEMENTARES	Livo SINAPI, Calculos e Parâmetros	H	0,0819000	21,32	1,95
Composição	0001 SINAPI	FEITICEIRO COM ENCARGOS COMPLEMENTARES	Livo SINAPI, Calculos e Parâmetros	H	0,2541500	28,90	6,80
Composição	0001 SINAPI	CONCRETO MARRO PARA LASTRO, TRACO 1:1:4,5, COM MASSA SECA DE CIMENTO ABEA (MEDIU BRITA 1) - FEITICEIRO MECANICO COM BETONERA 600 L AF. 02/20A	Provisões de Cimento	m³	0,0290000	408,16	20,16
			MO sem LS =>	10,59	0,00	MO com LS =>	10,59
			Valor do BDI =>	7,78		Valor com BDI =>	44,72

10.1.2	Código Banco	Descrição	Tipo	Und	Quant.	Valor Unit	Total	
Composição	87640 SINAPI	CONTRAPISO EM ARGAMASSA TRAÇO 1:4 (CIMENTO E AREIA), PREPARO MECÂNICO COM BETONEIRA 400 L, APLICADO EM ÁREAS SECAS SOBRE LAJE ADERIDO, ACABAMENTO NÃO REFORÇADO, ESPESSURA 4CM. AF_07/2021	Contrapiso	m²	1,0000000	47,77	47,77	
Composição Auxiliar	88309 SINAPI	PEDREIRO COM ENCARGOS COMPLEMENTARES	Livro SINAPI: Cálculos e Parâmetros	H	0,2710000	26,96	7,28	
Composição Auxiliar	88316 SINAPI	SERVENTE COM ENCARGOS COMPLEMENTARES	Livro SINAPI: Cálculos e Parâmetros	H	0,1360000	21,32	2,89	
Composição Auxiliar	87301 SINAPI	ARGAMASSA TRAÇO 1:4 (EM VOLUME DE CIMENTO E AREIA MÉDIA ÚMIDA) PARA CONTRAPISO, PREPARO MECÂNICO COM BETONEIRA 400 L. AF_08/2019	Argamassas	m³	0,0580000	627,36	33,24	
Insumo	00007334 SINAPI	ADITIVO ADESIVO LÍQUIDO PARA ARGAMASSAS DE REVESTIMENTOS CIMENTÍCIOS	Material	L	0,2100000	19,02	3,99	
Insumo	00001379 SINAPI	CIMENTO PORTLAND COMPOSTO CP II-32	Material	KG	0,5000000	0,75	0,37	
			MO sem LS =>	11,68	LS =>	0,00	MO com LS =>	11,68
			Valor do BDI =>	10,06			Valor com BDI =>	57,83
10.1.3	Código Banco	Descrição	Tipo	Und	Quant.	Valor Unit	Total	
Composição	87251 SINAPI	REVESTIMENTO CERÂMICO PARA PISO COM PLACAS TIPO ESMALTADA DE DIMENSÕES 45X45 CM APLICADA EM AMBIENTES DE ÁREA MAIOR QUE 10 M2. AF_02/2023_PE	Revestimentos Cerâmicos Internos	m²	1,0000000	64,87	64,87	
Composição Auxiliar	88256 SINAPI	AZULEJISTA OU LADRILHEIRO COM ENCARGOS COMPLEMENTARES	Livro SINAPI: Cálculos e Parâmetros	H	0,2537000	28,77	6,70	
Composição Auxiliar	88316 SINAPI	SERVENTE COM ENCARGOS COMPLEMENTARES	Livro SINAPI: Cálculos e Parâmetros	H	0,1308000	21,32	2,78	
Insumo	00001381 SINAPI	ARGAMASSA COLANTE AC I PARA CERAMICAS	Material	KG	9,1325000	0,80	7,30	
Insumo	00034357 SINAPI	REJUNTE CIMENTICIO, QUALQUER COR	Material	KG	0,1880000	4,69	0,88	
Insumo	00001287 SINAPI	PISO EM CERAMICA ESMALTADA, COR LISA, PEI MAIOR OU IGUAL A 4, FORMATO MENOR OU IGUAL A 2025 CM2	Material	m²	1,0600000	44,46	47,12	
			MO sem LS =>	7,54	LS =>	0,00	MO com LS =>	7,54
			Valor do BDI =>	13,67			Valor com BDI =>	78,54
10.1.4	Código Banco	Descrição	Tipo	Und	Quant.	Valor Unit	Total	
Composição	86889 SINAPI	SOLEIRA EM GRANITO, LARGURA 15 CM, ESPESSURA 2,0 CM. AF_09/2020	Pisos	M	1,0000000	118,44	118,44	
Composição Auxiliar	88274 SINAPI	MÁRMORISTA/GRANITEIRO COM ENCARGOS COMPLEMENTARES	Livro SINAPI: Cálculos e Parâmetros	H	0,5470000	26,77	14,84	
Composição Auxiliar	88316 SINAPI	SERVENTE COM ENCARGOS COMPLEMENTARES	Livro SINAPI: Cálculos e Parâmetros	H	0,2750000	21,32	5,82	
Insumo	00020232 SINAPI	SOLEIRA EM GRANITO, POLIDO, TIPO ANDORINHA/ QUARTZ/ CASTELO/ CORUMBA OU OUTROS EQUIVALENTES DA REGIÃO, L= "15" CM, E= "2,0" CM	Material	M	1,0000000	94,81	94,81	
Insumo	00037595 SINAPI	ARGAMASSA COLANTE TIPO AC III	Material	KG	1,2900000	2,48	3,17	
			MO sem LS =>	16,12	LS =>	0,00	MO com LS =>	16,12
			Valor do BDI =>	24,96			Valor com BDI =>	143,40
10.2.1	Código Banco	Descrição	Tipo	Und	Quant.	Valor Unit	Total	
Composição	3642 ORSE	Lona plástica preta	Material	m²	1,0000000	5,46	5,46	
Item								
Insumo	00003777/SINA	Lona plastica pesada preta, e = 150 micra	Material	m²	1,1000000	1,68	1,82	
Insumo	00006111/SINA	Servente de obras (horista)	Mão de Obra	h	0,2000000	14,58	2,91	
Composição	1856 ORSE	Encargos Complementares - Servente	Material	h	0,2000000	3,36	0,67	

**Detalhamento de Cálculo ORSE**

Item	Código Banco	Descrição	Tipo	Und	Quant.	Valor Unit	Total	
Insumo	00003777/SINA	Lona plastica pesada preta, e = 150 micra	Material	m²	1,1000000	1,68	1,82	
Insumo	00006111/SINA	Servente de obras (horista)	Mão de Obra	h	0,2000000	14,58	2,91	
Insumo	00002711/SINA	Caminho de mão, em aço, com capacidade de "45 a 65" l / "100" kg, pneu com câmara	Material	un	0,0000400	185,23	0,00	
Insumo	10586 ORSE	Protetor suricular	Material	un	0,0009000	4,81	0,00	
Insumo	941 ORSE	Fardamento com mangas curta	Material	un	0,0003000	193,04	0,05	
Insumo	10788 ORSE	Pá quadrada	Material	un	0,0000400	36,90	0,00	
Insumo	4728 ORSE	Talhadreira chata 10"	Material	un	0,0000600	18,58	0,00	
Insumo	10589 ORSE	Protetor solar fps 30 com 120ml	Material	un	0,0003600	18,00	0,00	
Insumo	ORSE	Capa para chuva em pvc com forro de poliester, com capuz (amarela ou azul)	Material	un	0,0000400	20,11	0,00	
Insumo	00012894/SINA	Rafeição - café da manhã ( café com leite e dois pães com manteiga)	Serviços	un	0,0203600	5,00	0,10	
Insumo	ORSE	Luva raspá de couro, cano curto (punho "7" cm)	Material	par	0,0004600	10,87	0,00	
Insumo	00012882/SINA	Cesta Básica	Material	un	0,0009000	205,00	0,18	
Insumo	1651 ORSE	Óculos branco proteção	Material	pr	0,0001600	6,00	0,00	
Insumo	4729 ORSE	Marreta 1 kg com cabo	Material	un	0,0000200	37,80	0,00	
Insumo	ORSE	Capacete de segurança aba frontal com suspensão de polietileno, sem jugular (classe b)	Material	un	0,0001200	13,50	0,00	
Insumo	00012895/SINA	Vale transporte	Material	un	0,0188200	4,50	0,08	
Insumo	158 ORSE	Almoço (Participação do empregador)	Material	un	0,0203600	14,00	0,28	
Insumo	10362 ORSE	Seguro de vida e acidente em grupo	Serviços	un	0,0009000	12,54	0,01	
Insumo	ORSE	Bota de segurança com biqueira de aço e colarinho acolchoado	Material	par	0,0001600	73,93	0,01	
Insumo	00012893/SINA	Exames admissionais/demissionais (checkup)	Serviços	cj	0,0000800	300,00	0,02	
			MO sem LS =>	2,91	LS =>	0,00	MO com LS =>	2,91
			Valor do BDI =>	1,15			Valor com BDI =>	6,61
10.2.2	Código Banco	Descrição	Tipo	Und	Quant.	Valor Unit	Total	
Composição	2656 ORSE	Lanta de brita 1	Material	m³	1,0000000	29,28	29,28	
Item								
Insumo	00006111/SINA	Servente de obras (horista)	Mão de Obra	h	2,0000000	14,58	29,16	

Insumo	ORSE	Pedra britada n. 1 (9,5 a 19 mm) posto pedra/fomecedor, sem frete	Material	m²	1,200000	137,75	165,30
Composição	00004721/SINA						
	10549 ORSE	Encargos Complementares - Servente	Provisórios	h	2,000000	3,66	7,72

**Detalhamento de Cálculo ORSE**

Item	Código Banco	Descrição	Tipo	Und	Quant.	Valor Unit	Total		
Insumo	ORSE	Servente de obras (horista)	Mão de Obra	h	2,000000	14,58	29,16		
Insumo	00006111/SINA								
Insumo	ORSE	Pedra britada n. 1 (9,5 a 19 mm) posto pedra/fomecedor, sem frete	Material	m²	1,200000	137,75	165,30		
Insumo	00004721/SINA								
Insumo	ORSE	Carrinho de mão, em aço, com capacidade de "45 a 85" l / "100" kg, pneu com câmara	Material	un	0,000400	185,23	0,07		
Insumo	00002711/SINA								
Insumo	ORSE	Protetor auricular	Material	un	0,009000	4,81	0,04		
Insumo	10596								
Insumo	ORSE	Fardamento com mangas curta	Material	un	0,003000	193,04	0,57		
Insumo	941								
Insumo	ORSE	Pá quadrada	Material	un	0,000400	36,90	0,01		
Insumo	10788								
Insumo	ORSE	Talhadora chata 10"	Material	un	0,000600	18,56	0,01		
Insumo	4728								
Insumo	ORSE	Protetor solar fps 30 com 120ml	Material	un	0,003600	18,00	0,06		
Insumo	10599								
Insumo	ORSE	Capa para chuva em pvc com forro de poliéster, com capuz (amarela ou azul)	Material	un	0,000400	20,11	0,00		
Insumo	00012894/SINA								
Insumo	ORSE	Refeição - café da manhã ( café com leite e dois pães com manteiga)	Serviços	un	0,203600	5,00	1,01		
Insumo	10761								
Insumo	ORSE	Luva raspa de couro, cano curto (punho "7" cm)	Material	par	0,004600	10,87	0,05		
Insumo	00012892/SINA								
Insumo	ORSE	Cesta Básica	Material	un	0,009000	205,00	1,84		
Insumo	10492								
Insumo	ORSE	Óculos branco proteção	Material	pr	0,001600	6,00	0,00		
Insumo	1651								
Insumo	ORSE	Martelo 1 kg com cabo	Material	un	0,000200	37,80	0,00		
Insumo	4729								
Insumo	ORSE	Capacete de segurança aba frontal com suspensão de polietileno, sem jugular (classe b)	Material	un	0,001200	13,50	0,01		
Insumo	00012895/SINA								
Insumo	ORSE	Vale transporte	Material	un	0,188200	4,50	0,84		
Insumo	2378								
Insumo	ORSE	Almoço (Participação do empregador)	Material	un	0,203600	14,00	2,85		
Insumo	158								
Insumo	ORSE	Seguro de vida e acidente em grupo	Serviços	un	0,009000	12,54	0,11		
Insumo	10362								
Insumo	ORSE	Bota de segurança com biqueira de aço e colarinho acolchoado	Material	par	0,001600	73,93	0,11		
Insumo	00012893/SINA								
Insumo	ORSE	Exames admissionais/demissionais (checkup)	Serviços	cj	0,008000	300,00	0,24		
Insumo	10517								
				MO sem LS =>	29,16	LS =>	0,00	MO com LS =>	29,16
				Valor do BDI =>	42,54	Valor com BDI =>	244,92		

<b>10.2.3</b>	<b>Código Banco</b>	<b>Descrição</b>	<b>Tipo</b>	<b>Und</b>	<b>Quant.</b>	<b>Valor Unit</b>	<b>Total</b>
Composição	10012 ORSE	Fornecimento e instalação de tela aço soldada nervurada CA-60, malha 15x15cm, ferro 4.2mm, painel 2x3m, (1,50kg/m²). Malha Pop Reforçada Gerdau ou similar	Armaduras Convencionais	m²	1,000000	22,42	22,42

Item	Código Banco	Descrição	Tipo	Und	Quant.	Valor Unit	Total
Insumo	ORSE	Armador (horista)	Mão de Obra	h	0,500000	20,44	10,22
Insumo	00000378/SINA						
Composição	10585 ORSE	Encargos Complementares - Armador	Provisórios	h	0,800000	3,70	1,85
Insumo	10428 ORSE	Tela aço soldada nervurada CA-60, malha 15x15cm, ferro 4.2mm, painel 2x3m, (1,50kg/m²). Malha Pop Reforçada Gerdau ou similar	Material	m²	1,000000	10,37	10,37

**Detalhamento de Cálculo ORSE**

Item	Código Banco	Descrição	Tipo	Und	Quant.	Valor Unit	Total		
Insumo	ORSE	Armador (horista)	Mão de Obra	h	0,500000	20,44	10,22		
Insumo	00000378/SINA								
Insumo	ORSE	Fardamento com mangas curta	Material	un	0,000750	193,04	0,14		
Insumo	941								
Insumo	ORSE	Bota de segurança com biqueira de aço e colarinho acolchoado	Material	par	0,000400	73,93	0,02		
Insumo	00012893/SINA								
Insumo	ORSE	Protetor solar fps 30 com 120ml	Material	un	0,009000	18,00	0,01		
Insumo	10599								
Insumo	ORSE	Capa para chuva em pvc com forro de poliéster, com capuz (amarela ou azul)	Material	un	0,000100	20,11	0,00		
Insumo	00012894/SINA								
Insumo	ORSE	Vale transporte	Material	un	0,032700	4,50	0,14		
Insumo	2378								
Insumo	ORSE	Óculos branco proteção	Material	pr	0,000400	6,00	0,00		
Insumo	1651								
Insumo	ORSE	Protetor auricular	Material	un	0,002250	4,81	0,01		
Insumo	10596								
Insumo	ORSE	Torqueira	Material	un	0,000100	39,00	0,00		
Insumo	10586								
Insumo	ORSE	Exames admissionais/demissionais (checkup)	Serviços	cj	0,000200	300,00	0,06		
Insumo	10517								
Insumo	ORSE	Cesta Básica	Material	un	0,002250	205,00	0,46		
Insumo	10492								
Insumo	ORSE	Capacete de segurança aba frontal com suspensão de polietileno, sem jugular (classe b)	Material	un	0,000300	13,50	0,00		
Insumo	00012895/SINA								
Insumo	ORSE	Luva raspa de couro, cano curto (punho "7" cm)	Material	par	0,001150	10,87	0,01		
Insumo	00012892/SINA								
Insumo	ORSE	Arco de serra	Material	un	0,000100	19,95	0,00		
Insumo	10585								
Insumo	ORSE	Refeição - café da manhã ( café com leite e dois pães com manteiga)	Serviços	un	0,050900	5,00	0,25		
Insumo	10761								
Insumo	ORSE	Seguro de vida e acidente em grupo	Serviços	un	0,002250	12,54	0,02		
Insumo	10362								
Insumo	ORSE	Almoço (Participação do empregador)	Material	un	0,050900	14,00	0,71		
Insumo	158								
Insumo	ORSE	Tela aço soldada nervurada CA-60, malha 15x15cm, ferro 4.2mm, painel 2x3m, (1,50kg/m²). Malha Pop Reforçada Gerdau ou similar	Material	m²	1,000000	10,37	10,37		
Insumo	10428								
				MO sem LS =>	10,22	LS =>	0,00	MO com LS =>	10,22
				Valor do BDI =>	4,72	Valor com BDI =>	27,14		

<b>10.2.4</b>	<b>Código Banco</b>	<b>Descrição</b>	<b>Tipo</b>	<b>Und</b>	<b>Quant.</b>	<b>Valor Unit</b>	<b>Total</b>
Composição	101747 SINAPI	PISO EM CONCRETO 25 MPA PREPARO MECÂNICO, ESPESSURA 7CM, AF_09/2020	Pisos	m²	1,000000	91,04	91,04
Composição Auxiliar	88318 SINAPI	SERVENTE COM ENCARGOS COMPLEMENTARES	Livro SINAPI: Cálculos e Parâmetros	H	0,008000	21,32	0,99
Composição Auxiliar	86309 SINAPI	PEDREIRO COM ENCARGOS COMPLEMENTARES	Livro SINAPI: Cálculos e Parâmetros	H	0,111800	26,90	3,01

PREFEITURA MUNICIPAL DE ITAPOROROCA  
CNPJ: 09.165.176/0001-78

Composição Auxiliar	95262 SINAPI	DESEMPENADEIRA DE CONCRETO, PESO DE 78 KG, 4 PÁS, MOTOR A GASOLINA, POTÊNCIA 5,6 HP - CHP DIURNO, AF_05/2023	Custos Horário Produtivo e Improdutivo dos Equipamentos	CHP	0,0070000	10,01	0,07	
Insumo	00043146 SINAPI	ENDURECEDOR MINERAL DE BASE CIMENTICIA PARA PISO DE CONCRETO		KG	4,0000000	11,06	44,24	
Insumo	00034492 SINAPI	CONCRETO USINADO BOMBEAVEL, CLASSE DE RESISTENCIA C20, COM BRITA 0 E 1, SLUMP = 100 +/- 20 MM, EXCLUI SERVICO DE BOMBAMENTO (NBR 8953)		m³	0,0814000	525,00	42,73	
			MO sem LS =>	3,15	LS =>	0,00	MO com LS =>	3,15
			Valor do BDI =>	19,19			Valor com BDI =>	110,23
<b>10.3.1</b>	<b>Código Banco</b>	<b>Descrição</b>	<b>Tipo</b>	<b>Und</b>	<b>Quant.</b>	<b>Valor Unit</b>	<b>Total</b>	
Composição	104698 SINAPI	PISO PODOTÁTIL DE ALERTA OU DIRECIONAL, DE CONCRETO, ASSENTADO SOBRE ARGAMASSA, AF_03/2024	Acessibilidade	m²	1,0000000	142,02	142,02	
Composição Auxiliar	86316 SINAPI	SERVEnte COM ENCARGOS COMPLEMENTARES	Livro SINAPI: Cálculos e Parâmetros	H	1,2790000	21,32	27,26	
Composição Auxiliar	86309 SINAPI	PEDREIRO COM ENCARGOS COMPLEMENTARES	Livro SINAPI: Cálculos e Parâmetros	H	0,6390000	26,90	17,18	
Insumo	00036178 SINAPI	PISO TATIL / PODOTATIL, LADRILHO HIDRAULICO/CONCRETO, *40 X 40* CM, E= 2,5* CM, PADRAO TATIL ALERTA OU DIRECIONAL, COR NATURAL	Material	UN	0,4375000	12,99	5,62	
Insumo	00034357 SINAPI	REJUNTE CIMENTICIO, QUALQUER COR	Material	KG	0,2400000	4,69	1,12	
Insumo	00034353 SINAPI	ARGAMASSA COLANTE AC II	Material	KG	8,6200000	1,49	12,84	
			MO sem LS =>	34,35	LS =>	0,00	MO com LS =>	34,35
			Valor do BDI =>	29,93			Valor com BDI =>	171,95
<b>10.3.2</b>	<b>Código Banco</b>	<b>Descrição</b>	<b>Tipo</b>	<b>Und</b>	<b>Quant.</b>	<b>Valor Unit</b>	<b>Total</b>	
Composição	101749 SINAPI	PISO CIMENTADO, TRAÇO 1:3 (CIMENTO E AREIA), ACABAMENTO LISO, ESPESSURA 4,0 CM, PREPARO MECÂNICO DA ARGAMASSA, AF_09/2020	Pisos	m²	1,0000000	66,00	66,00	
Composição Auxiliar	67298 SINAPI	ARGAMASSA TRAÇO 1:3 (EM VOLUME DE CIMENTO E AREIA MÉDIA ÚMIDA) PARA CONTRAPISO, PREPARO MECÂNICO COM BETONEIRA 400 L, AF_08/2019	Argamassas	m²	0,0530000	691,88	36,66	
Composição Auxiliar	86309 SINAPI	PEDREIRO COM ENCARGOS COMPLEMENTARES	Livro SINAPI: Cálculos e Parâmetros	H	0,2180000	28,99	15,94	
Composição Auxiliar	86316 SINAPI	SERVEnte COM ENCARGOS COMPLEMENTARES	Livro SINAPI: Cálculos e Parâmetros	H	0,2080000	27,26	14,66	
Insumo	00001379 SINAPI	CIMENTO PORTLAND COMPOSTO CP II-32	Material	KG	0,5000000	0,75	0,37	
Insumo	00003671 SINAPI	JUNTA PLASTICA DE DILATAÇÃO PARA PISOS, COR CINZA, 17 X 3 MM (ALTURA X ESPESSURA)	Material	M	1,6700000	1,37	2,28	
			MO sem LS =>	15,72	LS =>	0,00	MO com LS =>	15,72
			Valor do BDI =>	11,59			Valor com BDI =>	46,53
<b>11.1.1</b>	<b>Código Banco</b>	<b>Descrição</b>	<b>Tipo</b>	<b>Und</b>	<b>Quant.</b>	<b>Valor Unit</b>	<b>Total</b>	
Composição	1789 ORSE	Batente em madeira de lei l = 0,14 m (caído), para portas de 0,50 a 1,00m de altura, h=2,20m, incluso 02 jogos de alzar	Esquadrias de Madeira	un	1,0000000	349,80	349,80	
<b>Item</b>	<b>Código Banco</b>	<b>Descrição</b>	<b>Tipo</b>	<b>Und</b>	<b>Quant.</b>	<b>Valor Unit</b>	<b>Total</b>	
Composição	10550 ORSE	Encargos Complementares - Pedreiro	Provisórios	h	1,5000000	3,73	5,59	
Insumo	00005075/SINA	Prago de aço polido com cabeça 18 x 90 (2,34 x 10)	Material	kg	0,0200000	16,63	0,33	
Composição	10549 ORSE	Encargos Complementares - Servente	Provisórios	h	1,4000000	3,86	5,40	
Composição	1903 ORSE	Argamassa cimento e areia traço 1-1 (1:3) - 1 saco cimento 50kg / 3 pedacais areia dim. 0,35 x 0,45 x 0,23 m - Confeção mecânica e transporte	Argamassas	m²	0,0106000	534,76	5,69	
Insumo	00006111/SINA	Servente de obras (horista)	Mão de Obra	h	1,4000000	14,58	20,41	
Insumo	00004750/SINA	Pedreiro (horista)	Mão de Obra	h	1,5000000	20,44	30,66	
Composição	10551 ORSE	Encargos Complementares - Carpinteiro	Provisórios	h	1,4000000	3,81	5,33	
Insumo	00001213/SINA	Carpinteiro de formas para concreto (horista)	Mão de Obra	h	1,4000000	20,44	28,61	
Insumo	5015 ORSE	Batente (cabão) em madeira lei L=14cm (90x220cm), completo c/02 jogos alzar	Material	cj	1,0000000	242,49	242,49	
<b>Detalhamento de Cálculo ORSE</b>								
<b>Item</b>	<b>Código Banco</b>	<b>Descrição</b>	<b>Tipo</b>	<b>Und</b>	<b>Quant.</b>	<b>Valor Unit</b>	<b>Total</b>	
Insumo	10517 ORSE	Exames admissionais/desmissionais (checkup)	Serviços	cj	0,0017370	300,00	0,52	
Insumo	4722 ORSE	Colher de pedreiro	Material	un	0,0060000	18,80	0,01	
Insumo	941 ORSE	Fardamento com mangas curta	Material	un	0,0065136	193,04	1,25	
Insumo	10790 ORSE	Prumo de face	Material	un	0,0001500	25,95	0,00	
Insumo	11245 ORSE	Desempoladeira de madeira 12x22	Material	un	0,0010500	11,60	0,01	
Insumo	11247 ORSE	Serra mármore	Material	un	0,0001500	319,90	0,04	
Insumo	10362 ORSE	Seguro de vida e acidente em grupo	Serviços	un	0,0195408	12,54	0,24	
Insumo	11264 ORSE	Martelo de 1/2 kg com cabo	Material	un	0,0003000	13,52	0,00	
Insumo	00012892/SINA	Luva raspa de couro, cano curto (punho 7* cm)	Material	par	0,0099875	10,87	0,10	
Insumo	158 ORSE	Almoço (Participação do empregador)	Material	un	0,4420563	14,00	6,18	
Insumo	11243 ORSE	Martelo sem unha	Material	un	0,0001500	28,00	0,00	
Insumo	11246 ORSE	Escala métrica de bambú	Material	Un	0,0010500	10,22	0,01	
Insumo	11265 ORSE	Martelo de borracha com cabo	Material	un	0,0006000	18,75	0,01	
Insumo	4174 ORSE	Desempenadeira de aço lisa, cabo madeira, ref:143, Atlas ou similar	Material	un	0,0007500	12,90	0,00	
Insumo	00012893/SINA	Bota de segurança com biqueira de aço e colarinho acolchoado	Material	par	0,0033339	73,93	0,24	
Insumo	10769 ORSE	Nível de bolha de madeira	Material	un	0,0003000	15,40	0,00	
Insumo	2378 ORSE	Vale transporte	Material	un	0,3253898	4,50	1,46	
Insumo	00012895/SINA	Capacete de segurança aba frontal com suspensão de polietileno, sem jugular (classe b)	Material	un	0,0026054	13,50	0,03	
Insumo	10696 ORSE	Protektor auricular	Material	un	0,0195408	4,81	0,09	
Insumo	10599 ORSE	Protektor solar fps 30 com 120ml	Material	un	0,0078163	18,00	0,14	
Insumo	10492 ORSE	Cesta Básica	Material	un	0,0195408	205,00	4,00	

PREFEITURA MUNICIPAL DE ITAPOROROCA  
CNPJ: 09.165.176/0001-78

Item	Código	Banco	Descrição	Tipo	Und	Quant.	Valor Unit	Total
Insumo	00012894/SINA	ORSE	Capa para chuva em pvc com forro de poliéster, com capuz (amarela ou azul)	Material	un	0,0008685	20,11	0,01
Insumo	1651	ORSE	Óculos branco proteção	Material	pr	0,0033338	8,00	0,02
Insumo	10761	ORSE	Refeição - café da manhã ( café com leite e dois pães com manteiga)	Serviços	un	0,4420983	5,00	2,21
Insumo	10282	ORSE	Regua de alumínio c/ 2,00m (para pedreiro)	Material	un	0,0003000	44,00	0,01
Insumo	00005075/SINA	ORSE	Preço de aço polido com cabeça 18 x 30 (2 3/4 x 10)	Material	kg	0,0200000	16,63	0,33
Insumo	00002711/SINA	ORSE	Carrinho de mão, em aço, com capacidade de *45 a 65" l / *100" kg, pneu com câmara	Material	un	0,0002885	185,23	0,05
Insumo	10788	ORSE	Pé quadrada	Material	un	0,0002885	36,90	0,01
Insumo	4728	ORSE	Talhadeira chata 10"	Material	un	0,0004327	18,58	0,00
Insumo	4728	ORSE	Marreta 1 kg com cabo	Material	un	0,0001442	37,80	0,00
Insumo	00000370/SINA	ORSE	Areia média - posto jazida/fornecedor (retirado na jazida, sem transporte)	Material	m³	0,0114480	100,00	1,14
Insumo	00001379/SINA	ORSE	Cimento portland composto cp II-32	Material	kg	4,7833200	0,78	3,73
Insumo	00006111/SINA	ORSE	Servente de obras (horista)	Mão de Obra	h	1,4424000	14,58	21,03
Insumo	00004750/SINA	ORSE	Pedreiro (horista)	Mão de Obra	h	1,5000000	20,44	30,66
Insumo	11244	ORSE	Martelo com unha	Material	un	0,0002800	38,10	0,01
Insumo	11249	ORSE	Serra circular elétrica portátil	Equipamento	un	0,0001400	978,65	0,13
Insumo	10577	ORSE	Serrote 40cm	Material	un	0,0001400	36,00	0,00
Insumo	10579	ORSE	Chave de fenda chata 30 cm	Material	un	0,0002800	28,89	0,00
Insumo	11248	ORSE	Furadeira e Parafusadeira elétrica Bosch ou Similar profissional	Equipamento	un	0,0001400	248,00	0,03
Insumo	10678	ORSE	Formão grande	Material	un	0,0002800	21,30	0,00
Insumo	00001213/SINA	ORSE	Carpinteiro de formas para concreto (horista)	Mão de Obra	h	1,4000000	20,44	28,61
Insumo	5015	ORSE	Batente (cabão) em madeira lei L=14cm (90x220cm), completo c/02 jogos alizar	Material	cj	1,0000000	242,49	242,49

MO sem LS => 80,30      LS => 0,00      MO com LS => 80,30  
Valor do BDI => 72,68      Valor com BDI => 417,48

Item	Código	Banco	Descrição	Tipo	Und	Quant.	Valor Unit	Total
Composição	11998	ORSE	Conjunto de ferramentas para porta externa em madeira, de abrir, uma fchã, acabamento aço inox, padrão médio	Provisórios	cj	1,0000000	357,93	357,93
Item	2770	ORSE	Fechadura Pado, linha Zamac, modelo Magnum, maçaneta em zamac, roseta, testas contrastada em aço inoxidável, cilindro em latão maciço, ref. 931-90 E, similar ou superior	Material	un	1,0000000	54,75	54,75
Insumo	00002432/SINA	ORSE	Dobradica em aço/ferro, 3 1/2" x 3", e= 1,9 a 2 mm, com anel, cromado ou zincado, tampa bola, com parafusos	Material	un	3,0000000	59,18	177,54
	PI			Provisórios	h	3,0000000	3,81	11,58
Insumo		ORSE	Carpinteiro de esquadrias (horista)	Mão de Obra	h	3,0000000	19,47	58,41
Insumo	00001214/SINA	ORSE	Servente de obras (horista)	Mão de Obra	h	3,0000000	14,58	43,74
Composição	10551	ORSE	Encargos Complementares - Carpinteiro	Provisórios	h	3,0000000	3,81	11,43

Detalhamento de Cálculo ORSE

Item	Código	Banco	Descrição	Tipo	Und	Quant.	Valor Unit	Total
Insumo	2770	ORSE	Fechadura Pado, linha Zamac, modelo Magnum, maçaneta em zamac, roseta, testas contrastada em aço inoxidável, cilindro em latão maciço, ref. 931-90 E, similar ou superior	Material	un	1,0000000	54,75	54,75
Insumo	00002432/SINA	ORSE	Dobradica em aço/ferro, 3 1/2" x 3", e= 1,9 a 2 mm, com anel, cromado ou zincado, tampa bola, com parafusos	Material	un	3,0000000	59,18	177,54
Insumo	00002711/SINA	ORSE	Carrinho de mão, em aço, com capacidade de *45 a 65" l / *100" kg, pneu com câmara	Material	un	0,0006000	185,23	0,11
Insumo	10596	ORSE	Protetor auricular	Material	un	0,0270000	4,81	0,12
Insumo	941	ORSE	Fardamento com mangas curta	Material	un	0,0090000	193,04	1,73
Insumo	10788	ORSE	Pé quadrada	Material	un	0,0006000	36,90	0,02
Insumo	4728	ORSE	Talhadeira chata 10"	Material	un	0,0009000	18,58	0,01
Insumo	10599	ORSE	Protetor solar fps 30 com 120ml	Material	un	0,0108000	16,00	0,19
Insumo	00012894/SINA	ORSE	Capa para chuva em pvc com forro de poliéster, com capuz (amarela ou azul)	Material	un	0,0012000	20,11	0,02
Insumo	10761	ORSE	Refeição - café da manhã ( café com leite e dois pães com manteiga)	Serviços	un	0,6108000	5,00	3,05
Insumo	00012895/SINA	ORSE	Luva raspa de couro, cano curto (punho *7" cm)	Material	par	0,0138000	10,87	0,15
Insumo	10492	ORSE	Cesta Básica	Material	un	0,0270000	205,00	5,53
Insumo	1651	ORSE	Óculos branco proteção	Material	pr	0,0045000	6,00	0,02
Insumo	4729	ORSE	Marreta 1 kg com cabo	Material	un	0,0003000	37,80	0,01
Insumo	00012896/SINA	ORSE	Capacete de segurança aba frontal com suspensão de polietileno, sem jugular (classe b)	Material	un	0,0036000	13,50	0,04
Insumo	2378	ORSE	Vale transporte	Material	un	0,4785000	4,50	2,15
Insumo	158	ORSE	Almoço (Participação do empregador)	Material	un	0,6108000	14,00	8,55
Insumo	10362	ORSE	Seguro de vida e acidente em grupo	Serviços	un	0,0270000	12,54	0,33
Insumo	00012893/SINA	ORSE	Bota de segurança com biqueira de aço e colarinho acolchoado	Material	par	0,0045000	73,93	0,33
Insumo	10517	ORSE	Exames admissionais/demissionais (checkup)	Serviços	cj	0,0024000	300,00	0,72
Insumo	00001214/SINA	ORSE	Carpinteiro de esquadrias (horista)	Mão de Obra	h	3,0000000	19,47	58,41

PREFEITURA MUNICIPAL DE ITAPORÓROCA  
CNPJ: 09.165.176/0001-78

Insumo	00006111/SINA	ORSE	Servente de obras (horista)	Mão de Obra	h	3,000000	14,58	43,74
Insumo	11244	ORSE	Mariete com unha	Material	un	0,000600	39,10	0,02
Insumo	11249	ORSE	Serra circular elétrica portátil	Equipamento	un	0,000300	979,85	0,29
Insumo	10577	ORSE	Serrote 40cm	Material	un	0,000300	36,00	0,01
Insumo	10579	ORSE	Chave de fenda chata 30 cm	Material	un	0,000600	26,89	0,01
Insumo	11248	ORSE	Furadeira e Parafusadeira elétrica Bosch ou Similar profissional	Equipamento	un	0,000300	246,00	0,07
Insumo	10578	ORSE	Formão grande	Material	un	0,000600	21,30	0,01
				MO sem LS =>		102,15		
				Valor do BDI =>		75,45		
				LS =>		0,00		
				MO com LS =>				102,15
				Valor com BDI =>				433,38
<b>11.1.5</b>	<b>Código Banco</b>	<b>Descrição</b>	<b>Tipo</b>	<b>Und</b>	<b>Quant.</b>	<b>Valor Unit</b>	<b>Total</b>	
Composição	91338 SINAPI	PORTA DE ALUMÍNIO DE ABRIR COM LAMBRI, COM GUARNIÇÃO, FIXAÇÃO COM PARAFUSOS - FORNECIMENTO E INSTALAÇÃO. AF_12/2019	ESQV - ESQUADRIAS/FERRAGENS/VIDRO S	m²	1,0000000	904,09	904,09	
Composição Auxiliar	86316 SINAPI	SERVENTE COM ENCARGOS COMPLEMENTARES	Livro SINAPI: Cálculos e Parâmetros	H	0,1779000	21,32	3,79	
Composição Auxiliar	86309 SINAPI	PEDREIRO COM ENCARGOS COMPLEMENTARES	Livro SINAPI: Cálculos e Parâmetros	H	0,3893000	25,90	9,98	
Insumo	00004914 SINAPI	PORTA DE ABRIR EM ALUMÍNIO COM LAMBRI HORIZONTAL/LAMINADA, ACABAMENTO ANODIZADO NATURAL, SEM GUARNIÇÃO/ALIZAR/VISTA	Material	m²	1,0000000	641,43	641,43	
Insumo	00007568 SINAPI	BUCHA DE NYLON SEM ABA S10, COM PARAFUSO DE 8,10 X 65 MM EM AÇO ZINCADO COM ROSCA SOBERBA, CABECA CHATA E FENDA PHILLIPS	Material	UN	4,8166000	0,79	3,80	
Insumo	00000142 SINAPI	SELANTE ELÁSTICO MONOCOMPONENTE A BASE DE POLIURETANO (PU) PARA JUNTAS DIVERSAS	Material	310ML	0,8829000	43,11	38,06	
Insumo	00036888 SINAPI	GUARNIÇÃO / MOLDURA / ARREIMATE DE ACABAMENTO PARA ESQUADRIA, EM ALUMÍNIO PERFIL 25, ACABAMENTO ANODIZADO BRANCO OU BRILHANTE, PARA 1 FACE	Material	M	6,8604000	30,28	207,43	
				MO sem LS =>		10,54		
				Valor do BDI =>		190,58		
				LS =>		0,00		
				MO com LS =>				10,54
				Valor com BDI =>				1.094,67
<b>11.2.1</b>	<b>Código Banco</b>	<b>Descrição</b>	<b>Tipo</b>	<b>Und</b>	<b>Quant.</b>	<b>Valor Unit</b>	<b>Total</b>	
Composição	88052 SINAPI	JANELA BASCULANTE DE ALUMÍNIO	ESQV - ESQUADRIAS/FERRAGENS/VIDRO	M2	1,0000000	592,36	592,36	
Composição Auxiliar	88315 SINAPI	SERRALHEIRO COM ENCARGOS COMPLEMENTARES	Livro SINAPI: Cálculos e Parâmetros	H	0,8000000	26,70	21,36	
Composição Auxiliar	88627 SINAPI	ARGAMASSA TRAÇO 1:0,5:4,5 (EM VOLUME DE CIMENTO, CAL E AREIA MÉDIA ÚMIDA) PARA ASSENTAMENTO DE ALVENARIA, PREPARO MANUAL. AF_08/2019	Argamassas	m²	0,0080000	684,04	4,10	
Composição Auxiliar	86309 SINAPI	PEDREIRO COM ENCARGOS COMPLEMENTARES	Livro SINAPI: Cálculos e Parâmetros	H	0,3000000	26,90	8,07	
Composição Auxiliar	86316 SINAPI	SERVENTE COM ENCARGOS COMPLEMENTARES	Livro SINAPI: Cálculos e Parâmetros	H	1,2000000	21,32	25,58	
Insumo	00000561 SINAPI	JANELA BASCULANTE EM ALUMÍNIO, 80 X 60 CM (A X L), BATENTE/REQUADRO DE 3 A 14 CM, COM VIDRO, SEM GUARNIÇÃO/ALIZAR	Material	MP	1,0000000	533,25	533,25	
				MO sem LS =>		43,71		
				Valor do BDI =>		124,86		
				LS =>		0,00		
				MO com LS =>				43,71
				Valor com BDI =>				717,22
<b>11.3.1</b>	<b>Código Banco</b>	<b>Descrição</b>	<b>Tipo</b>	<b>Und</b>	<b>Quant.</b>	<b>Valor Unit</b>	<b>Total</b>	
Composição	68054 SINAPI	PORTÃO DE FERRO EM CHAPA GALVANIZADA PLANA 14 GSG	ESQV - ESQUADRIAS/FERRAGENS/VIDRO	M2	1,0000000	303,70	303,70	
Composição Auxiliar	86309 SINAPI	PEDREIRO COM ENCARGOS COMPLEMENTARES	Livro SINAPI: Cálculos e Parâmetros	H	1,5000000	26,90	40,35	
Composição Auxiliar	86316 SINAPI	SERVENTE COM ENCARGOS COMPLEMENTARES	Livro SINAPI: Cálculos e Parâmetros	H	1,5000000	21,32	31,98	
Insumo	00010952 SINAPI	CANTONEIRA AÇO ABAS IGUAIS (QUALQUER BITOLA), E = 1/8 "	Material	KG	8,2600000	2,69	22,21	
Insumo	00001106 SINAPI	CAL HIDRATADA CH-I PARA ARGAMASSAS	Material	KG	1,0000000	1,12	1,12	
Insumo	00000026 SINAPI	ACO CA-25, 10,0 MM, VERGALHAO	Material	KG	5,1000000	4,74	24,17	
Insumo	00001379 SINAPI	CIMENTO PORTLAND COMPOSTO CP II-32	Material	KG	4,6000000	0,75	3,45	
Insumo	00011026 SINAPI	CHAPA DE AÇO GALVANIZADA BITOLA GSG 14, E = 1,95 MM (15,60 KG/M2)	Material	KG	15,2800000	11,58	176,94	
Insumo	00000370 SINAPI	AREIA MÉDIA - POSTO JAZIDA/FORNECEDOR (RETRADO NA JAZIDA, SEM TRANSPORTE)	Material	m²	0,0250000	139,50	3,48	
				MO sem LS =>		56,50		
				Valor do BDI =>		64,01		
				LS =>		0,00		
				MO com LS =>				56,50
				Valor com BDI =>				367,71
<b>12.1.1</b>	<b>Código Banco</b>	<b>Descrição</b>	<b>Tipo</b>	<b>Und</b>	<b>Quant.</b>	<b>Valor Unit</b>	<b>Total</b>	
Composição	91924 SINAPI	CABO DE COBRE FLEXÍVEL ISOLADO, 1,5 MM², ANTI-CHAMA 450/750 V, PARA CIRCUITOS TERMINAIS - FORNECIMENTO E INSTALAÇÃO. AF_03/2023	Instalações Elétricas - Eletrodutos Embutidos, Cabos, Caixas, Tomadas e Interruptores	M	1,0000000	3,23	3,23	
Composição Auxiliar	86284 SINAPI	ELETRICISTA COM ENCARGOS COMPLEMENTARES	Livro SINAPI: Cálculos e Parâmetros	H	0,0230000	27,27	0,62	
Composição Auxiliar	86247 SINAPI	AJUDAR DE ELETRICISTA COM ENCARGOS COMPLEMENTARES	Livro SINAPI: Cálculos e Parâmetros	H	0,0230000	22,63	0,52	
Insumo	00021127 SINAPI	FITA ISOLANTE ADESIVA ANTICHAMA, USO ATE 750 V, EM ROLO DE 19 MM X 5 M	Material	UN	0,0084000	3,29	0,03	
Insumo	00001013 SINAPI	CABO DE COBRE, FLEXÍVEL, CLASSE 4 OU 5, ISOLACAO EM PVC/A, ANTICHAMA BWF-B, 1 CONDUTOR, 450/750 V, SECAO NOMINAL 1,5 MM2	Material	M	1,2434000	1,86	2,08	
				MO sem LS =>		0,89		
				Valor do BDI =>		0,68		
				LS =>		0,00		
				MO com LS =>				0,89
				Valor com BDI =>				1,91
<b>12.1.2</b>	<b>Código Banco</b>	<b>Descrição</b>	<b>Tipo</b>	<b>Und</b>	<b>Quant.</b>	<b>Valor Unit</b>	<b>Total</b>	
Composição	91926 SINAPI	CABO DE COBRE FLEXÍVEL ISOLADO, 2,5 MM², ANTI-CHAMA 450/750 V, PARA CIRCUITOS TERMINAIS - FORNECIMENTO E INSTALAÇÃO. AF_03/2023	Instalações Elétricas - Eletrodutos Embutidos, Cabos, Caixas, Tomadas e Interruptores	M	1,0000000	4,72	4,72	
Composição Auxiliar	86247 SINAPI	AJUDAR DE ELETRICISTA COM ENCARGOS COMPLEMENTARES	Livro SINAPI: Cálculos e Parâmetros	H	0,0280000	22,63	0,66	
Composição Auxiliar	86284 SINAPI	ELETRICISTA COM ENCARGOS COMPLEMENTARES	Livro SINAPI: Cálculos e Parâmetros	H	0,0280000	27,27	0,79	
Insumo	00001014 SINAPI	CABO DE COBRE, FLEXÍVEL, CLASSE 4 OU 5, ISOLACAO EM PVC/A, ANTICHAMA BWF-B, 1 CONDUTOR, 450/750 V, SECAO NOMINAL 2,5 MM2	Material	M	1,2434000	2,62	3,25	
Insumo	00021127 SINAPI	FITA ISOLANTE ADESIVA ANTICHAMA, USO ATE 750 V, EM ROLO DE 19 MM X 5 M	Material	UN	0,0094000	3,29	0,03	
				MO sem LS =>		1,13		
				Valor do BDI =>		0,99		
				LS =>		0,00		
				MO com LS =>				1,13
				Valor com BDI =>				5,71
<b>12.1.3</b>	<b>Código Banco</b>	<b>Descrição</b>	<b>Tipo</b>	<b>Und</b>	<b>Quant.</b>	<b>Valor Unit</b>	<b>Total</b>	
Composição	91928 SINAPI	CABO DE COBRE FLEXÍVEL ISOLADO, 4 MM², ANTI-CHAMA 450/750 V, PARA CIRCUITOS TERMINAIS - FORNECIMENTO E INSTALAÇÃO. AF_03/2023	Instalações Elétricas - Eletrodutos Embutidos, Cabos, Caixas, Tomadas e Interruptores	M	1,0000000	7,37	7,37	

PREFEITURA MUNICIPAL DE ITAPOROROCA  
CNPJ: 09.165.176/0001-78

Composição Auxiliar	88294 SINAPI	ELETRICISTA COM ENCARGOS COMPLEMENTARES	Livro SINAPI: Cálculos e Parâmetros	H	0,0390000	27,27	1,06
Composição Auxiliar	88247 SINAPI	AUXILIAR DE ELETRICISTA COM ENCARGOS COMPLEMENTARES	Livro SINAPI: Cálculos e Parâmetros	H	0,0390000	22,63	1,06
Insumo	00000981 SINAPI	CABO DE COBRE, FLEXIVEL, CLASSE 4 OU 5, ISOLACAO EM PVC/A, ANTICHAMA BWF-B, 1 CONDUTOR, 450/750 V, SECAO NOMINAL 4 MM2	Material	M	1,2434000	4,35	5,40
Insumo	00021127 SINAPI	FITA ISOLANTE ADESIVA ANTICHAMA, USO ATE 750 V, EM ROLO DE 19 MM X 5 M	Material	UN	0,0094000	3,29	0,03
			MO sem LS =>	1,52	LS =>	0,00	1,52
			Valor do BDI =>	1,55		Valor com BDI =>	1,52
<b>12.1.4</b>	<b>Código Banco</b>	<b>Descrição</b>	<b>Tipo</b>	<b>Und</b>	<b>Quant.</b>	<b>Valor Unit</b>	<b>Total</b>
Composição	92982 SINAPI	CABO DE COBRE FLEXIVEL ISOLADO, 16 MM², ANTI-CHAMA 0,6/1,0 KV, PARA DISTRIBUIÇÃO - FORNECIMENTO E INSTALAÇÃO, AF_12/2015	INEL - INSTALAÇÃO ELETRICA/ELETRIFICACAO E ILUMINACAO EXTERNA	M	0,0000000	19,29	19,29
Composição Auxiliar	88247 SINAPI	AUXILIAR DE ELETRICISTA COM ENCARGOS COMPLEMENTARES	Livro SINAPI: Cálculos e Parâmetros	H	0,0130000	22,63	0,29
Composição Auxiliar	88294 SINAPI	ELETRICISTA COM ENCARGOS COMPLEMENTARES	Livro SINAPI: Cálculos e Parâmetros	H	0,0130000	27,27	0,35
Insumo	00021127 SINAPI	FITA ISOLANTE ADESIVA ANTICHAMA, USO ATE 750 V, EM ROLO DE 19 MM X 5 M	Material	UN	0,0100000	3,29	0,03
Insumo	00000995 SINAPI	CABO DE COBRE, FLEXIVEL, CLASSE 4 OU 5, ISOLACAO EM PVC/A, ANTICHAMA BWF-B, COBERTURA PVC-ST1, ANTICHAMA BWF-B, 1 CONDUTOR, 0,6/1 KV, SECAO NOMINAL 16 MM2	Material	M	1,0270000	18,14	18,62
			MO sem LS =>	0,50	LS =>	0,00	0,50
			Valor do BDI =>	4,06		Valor com BDI =>	23,35
<b>12.2.1</b>	<b>Código Banco</b>	<b>Descrição</b>	<b>Tipo</b>	<b>Und</b>	<b>Quant.</b>	<b>Valor Unit</b>	<b>Total</b>
Composição	91834 SINAPI	ELETRODUTO FLEXIVEL CORRUGADO, PVC, DN 25 MM (3/4"), PARA CIRCUITOS TERMINAIS, INSTALADO EM FORRO - FORNECIMENTO E INSTALAÇÃO, AF_03/2023	Instalações Elétricas - Eletrodutos Embutidos, Cabos, Caixa, Tomadas e Interruptores	M	1,0000000	17,98	17,98
Composição Auxiliar	88247 SINAPI	AUXILIAR DE ELETRICISTA COM ENCARGOS COMPLEMENTARES	Livro SINAPI: Cálculos e Parâmetros	H	0,0910000	22,63	2,05
Composição Auxiliar	88294 SINAPI	ELETRICISTA COM ENCARGOS COMPLEMENTARES	Livro SINAPI: Cálculos e Parâmetros	H	0,0910000	27,27	2,48
Composição Auxiliar	91170 SINAPI	FIXACAO DE TUBOS HORIZONTAIS DE PVC ÁGUA, PVC ESGOTO, PVC ÁGUA PLUVIAL, CPVC, PPR, COBRE OU AÇO, DIÂMETROS MENORES OU IGUAIS A 40 MM, COM ABRAÇADEIRA METÁLICA RÍGIDA TIPO U PERFIL 1 1/4", FIXADA EM PERFILADO EM LAJE, AF_09/2023_PS	Rasgos e Fixações	M	1,0000000	10,45	10,45
Insumo	00002688 SINAPI	ELETRODUTO PVC FLEXIVEL CORRUGADO, COR AMARELA, DE 25 MM	Material	M	1,1000000	2,73	3,00
			MO sem LS =>	8,91	LS =>	0,00	8,91
			Valor do BDI =>	3,79		Valor com BDI =>	21,77
<b>12.2.2</b>	<b>Código Banco</b>	<b>Descrição</b>	<b>Tipo</b>	<b>Und</b>	<b>Quant.</b>	<b>Valor Unit</b>	<b>Total</b>
Composição	91836 SINAPI	ELETRODUTO FLEXIVEL CORRUGADO, PVC, DN 32 MM (1"), PARA CIRCUITOS TERMINAIS, INSTALADO EM FORRO - FORNECIMENTO E INSTALAÇÃO, AF_03/2023	Instalações Elétricas - Eletrodutos Embutidos, Cabos, Caixa, Tomadas e Interruptores	M	1,0000000	20,81	20,81
Composição Auxiliar	88294 SINAPI	ELETRICISTA COM ENCARGOS COMPLEMENTARES	Livro SINAPI: Cálculos e Parâmetros	H	0,1050000	27,27	2,88
Composição Auxiliar	91170 SINAPI	FIXACAO DE TUBOS HORIZONTAIS DE PVC ÁGUA, PVC ESGOTO, PVC ÁGUA PLUVIAL, CPVC, PPR, COBRE OU AÇO, DIÂMETROS MENORES OU IGUAIS A 40 MM, COM ABRAÇADEIRA METÁLICA RÍGIDA TIPO U PERFIL 1 1/4", FIXADA EM PERFILADO EM LAJE, AF_09/2023_PS	Rasgos e Fixações	M	1,0000000	10,45	10,45
Composição Auxiliar	88247 SINAPI	AUXILIAR DE ELETRICISTA COM ENCARGOS COMPLEMENTARES	Livro SINAPI: Cálculos e Parâmetros	H	0,1050000	22,63	2,37
Insumo	00002690 SINAPI	ELETRODUTO PVC FLEXIVEL CORRUGADO, COR AMARELA, DE 32 MM	Material	M	1,1000000	4,67	5,13
			MO sem LS =>	9,46	LS =>	0,00	9,46
			Valor do BDI =>	4,38		Valor com BDI =>	25,19
<b>12.2.3</b>	<b>Código Banco</b>	<b>Descrição</b>	<b>Tipo</b>	<b>Und</b>	<b>Quant.</b>	<b>Valor Unit</b>	<b>Total</b>
Composição	355 ORSE	Eletroduto de pvc rígido roscaável, diâm = 40mm (1 1/4")	Interligações até Quadro Geral - Eletrodutos e Conexões	m	1,0000000	22,61	22,61
Item	<b>Código Banco</b>	<b>Descrição</b>	<b>Tipo</b>	<b>Und</b>	<b>Quant.</b>	<b>Valor Unit</b>	<b>Total</b>
Insumo	00002436/SINA	Eletricista (horista)	Mão de Obra	h	0,2600000	20,44	5,31
Composição	10552 ORSE	Encargos Complementares - Eletricista	Provisórios	h	0,2600000	3,73	0,96
Composição	10540 ORSE	Encargos Complementares - Servente	Provisórios	h	0,2600000	3,86	1,00
Insumo	00006111/SINA	Servente de obras (horista)	Mão de Obra	h	0,2600000	14,58	3,79
Insumo	00002684/SINA	Eletroduto de pvc rígido roscaável de 1 1/4", sem luva	Material	m	1,0500000	11,03	11,58

Detalhamento de Cálculo ORSE

Item	<b>Código Banco</b>	<b>Descrição</b>	<b>Tipo</b>	<b>Und</b>	<b>Quant.</b>	<b>Valor Unit</b>	<b>Total</b>
Insumo	00002436/SINA	Eletricista (horista)	Mão de Obra	h	0,2600000	20,44	5,31
Insumo	10761 ORSE	Refeição - café da manhã ( café com leite e dois pães com manteiga)	Serviços	un	0,0529360	5,00	0,26
Insumo	158 ORSE	Almoço (Participação do empregador)	Material	un	0,0529360	14,00	0,74
Insumo	2378 ORSE	Vale transporte	Material	un	0,0414700	4,50	0,18
Insumo	10599 ORSE	Protetor solar fpe 30 com 120ml	Material	un	0,0099360	18,00	0,01
Insumo	1651 ORSE	Óculos branco proteção	Material	pr	0,0004160	6,00	0,00
Insumo	10579 ORSE	Chave de fenda chata 30 cm	Material	un	0,0000520	26,89	0,00
Insumo	10517 ORSE	Exames admissionais/demissionais (checkup)	Serviços	cj	0,0002060	300,00	0,06
Insumo	ORSE	Luva raspa de couro, cano curto (punho 7" cm)	Material	par	0,0011960	10,87	0,01
Insumo	00012892/SINA	Protetor auricular	Material	un	0,0023400	4,81	0,01
Insumo	10492 ORSE	Cesta Básica	Material	un	0,0023400	205,00	0,47
Insumo	10362 ORSE	Seguro de vida e acidente em grupo	Serviços	un	0,0023400	12,54	0,02
Insumo	ORSE	Capa para chuva em pvc com forro de poliéster, com capuz (amarela ou azul)	Material	un	0,0001040	20,11	0,00
Insumo	00012894/SINA	Alcate volt-amperemetro	Material	un	0,0000520	170,60	0,00
Insumo	ORSE	Capacete de segurança aba frontal com suspensao de polietileno, sem jugular (classe b)	Material	un	0,0003120	13,50	0,00

PREFEITURA MUNICIPAL DE ITAPOROROCA  
CNPJ: 09.165.176/0001-78

Insumo	00012893/SNA	ORSE	Bota de segurança com biqueira de aço e colarinho acolchoado	Material	par	0,003900	73,93	0,02
Insumo	11242	ORSE	Chave inglesa 12"	Material	un	0,000260	44,00	0,00
Insumo	11240	ORSE	Alicate com isolamento	Material	un	0,0000520	47,89	0,00
Insumo	941	ORSE	Fardamento com mangas curta	Material	un	0,0007800	193,04	0,15
Insumo	00002711/SNA	ORSE	Carinho de mão, em aço, com capacidade de "45 a 65" / "100" kg, pneu com câmara	Material	un	0,0000520	185,23	0,00
Insumo	10788	ORSE	Pá quadrada	Material	un	0,0000520	36,90	0,00
Insumo	4726	ORSE	Talhadeira chata 10"	Material	un	0,0000780	18,58	0,00
Insumo	4729	ORSE	Marrsta 1 kg com cabo	Material	un	0,0000260	37,80	0,00
Insumo	00006111/SNA	ORSE	Servente de obras (horista)	Mão de Obra	h	0,2600000	14,58	3,79
Insumo	00002884/SNA	ORSE	Eletroduto de pvc rígido roscavel de 1 1/4", sem luva	Material	m	1,0500000	11,03	11,58
				MO sem LS =>		9,10		9,10
				Valor do BDI =>		4,76		27,37
<b>12.2.4</b>	<b>Código Banco</b>	<b>Descrição</b>	<b>Tipo</b>	<b>Und</b>	<b>Quant.</b>	<b>Valor Unit</b>	<b>Valor Unit</b>	<b>Total</b>
Composição	72305 SINAPI	ELETRODUTO DE AÇO GALVANIZADO ELETROLITICO DN 25MM (1"), TIPO LEVE, INCLUSIVE CONEXOES - FORNECIMENTO E INSTALACAO	INEL - INSTALAÇÃO ELÉTRICA/ELETRIFICAÇÃO E ILUMINAÇÃO EXTERNA	M	1,0000000	37,56		37,56
Composição Auxiliar	88294 SINAPI	ELETRICISTA COM ENCARGOS COMPLEMENTARES	Livro SINAPI: Cálculos e Parâmetros	H	0,5000000	27,27		13,63
Composição Auxiliar	88247 SINAPI	AUXILIAR DE ELETRICISTA COM ENCARGOS COMPLEMENTARES	Livro SINAPI: Cálculos e Parâmetros	H	0,5000000	22,83		11,31
Insumo	00021136 SINAPI	ELETRODUTO EM AÇO GALVANIZADO ELETROLITICO, LEVE, DIAMETRO 1", PAREDE DE 0,90 MM	Material	M	1,0500000	12,02		12,62
				MO sem LS =>		19,60		19,60
				Valor do BDI =>		7,91		45,47
<b>12.2.5</b>	<b>Código Banco</b>	<b>Descrição</b>	<b>Tipo</b>	<b>Und</b>	<b>Quant.</b>	<b>Valor Unit</b>	<b>Valor Unit</b>	<b>Total</b>
Composição	72310 SINAPI	ELETRODUTO DE AÇO GALVANIZADO ELETROLITICO DN 40MM (1 1/2"), TIPO SEM-PESADO, INCLUSIVE CONEXOES - FORNECIMENTO E INSTALACAO	INEL - INSTALAÇÃO ELÉTRICA/ELETRIFICAÇÃO E ILUMINAÇÃO EXTERNA	M	1,0000000	62,08		62,08
Composição Auxiliar	88294 SINAPI	ELETRICISTA COM ENCARGOS COMPLEMENTARES	Livro SINAPI: Cálculos e Parâmetros	H	0,7500000	27,27		20,45
Composição Auxiliar	88247 SINAPI	AUXILIAR DE ELETRICISTA COM ENCARGOS COMPLEMENTARES	Livro SINAPI: Cálculos e Parâmetros	H	0,7500000	22,83		16,97
Insumo	00021130 SINAPI	ELETRODUTO EM AÇO GALVANIZADO ELETROLITICO, SEM-PESADO, DIAMETRO 1 1/2", PAREDE DE 1,20 MM	Material	M	1,0500000	23,49		24,66
				MO sem LS =>		29,40		29,40
				Valor do BDI =>		13,08		75,16
<b>12.2.6</b>	<b>Código Banco</b>	<b>Descrição</b>	<b>Tipo</b>	<b>Und</b>	<b>Quant.</b>	<b>Valor Unit</b>	<b>Valor Unit</b>	<b>Total</b>
Composição	82966 SINAPI	CAIXA RETANGULAR 4" X 2" MÉDIA (1,30 M DO PISO), METÁLICA, INSTALADA EM PAREDE - FORNECIMENTO E INSTALAÇÃO. AF_03/2023	Instalações Elétricas - Eletrodutos Embutidos, Cabos, Caixa, Tomadas e Interruptores	UN	1,0000000	16,67		16,67
Composição Auxiliar	88247 SINAPI	AUXILIAR DE ELETRICISTA COM ENCARGOS COMPLEMENTARES	Livro SINAPI: Cálculos e Parâmetros	H	0,2910000	22,83		6,58
Composição Auxiliar	88029 SINAPI	ARGAMASSA TRAÇO 1:3 (EM VOLUME DE CIMENTO E AREIA MÉDIA ÚMIDA), PREPARO MANUAL. AF_08/2019	Argamassas	m²	0,2000000	494,19		99,84
Composição Auxiliar	88294 SINAPI	ELETRICISTA COM ENCARGOS COMPLEMENTARES	Livro SINAPI: Cálculos e Parâmetros	H	0,2910000	27,27		7,91
Insumo	00002556 SINAPI	CADA DE LUZ "4 X 2" EM AÇO ESMALTADA	Material	UN	1,0000000	1,54		1,54
				MO sem LS =>		11,51		11,51
				Valor do BDI =>		3,51		20,18
<b>12.2.7</b>	<b>Código Banco</b>	<b>Descrição</b>	<b>Tipo</b>	<b>Und</b>	<b>Quant.</b>	<b>Valor Unit</b>	<b>Valor Unit</b>	<b>Total</b>
Composição	82965 SINAPI	CAIXA OCTOGONAL 4" X 4", METÁLICA, INSTALADA EM LAJE - FORNECIMENTO E INSTALAÇÃO. AF_03/2023	Instalações Elétricas - Eletrodutos Embutidos, Cabos, Caixas, Tomadas e Interruptores	UN	1,0000000	14,33		14,33
Composição Auxiliar	88247 SINAPI	AUXILIAR DE ELETRICISTA COM ENCARGOS COMPLEMENTARES	Livro SINAPI: Cálculos e Parâmetros	H	0,2220000	22,83		5,02
Composição Auxiliar	88294 SINAPI	ELETRICISTA COM ENCARGOS COMPLEMENTARES	Livro SINAPI: Cálculos e Parâmetros	H	0,2220000	27,27		6,05
Insumo	00010569 SINAPI	CADA DE PASSAGEM / DERIVAÇÃO / LUZ, OCTOGONAL 4 X4, EM AÇO ESMALTADA, COM FUNDO MOVEL SIMPLES (FMS)	Material	UN	1,0000000	3,26		3,26
				MO sem LS =>		8,69		8,69
				Valor do BDI =>		3,02		17,35
<b>12.2.8</b>	<b>Código Banco</b>	<b>Descrição</b>	<b>Tipo</b>	<b>Und</b>	<b>Quant.</b>	<b>Valor Unit</b>	<b>Valor Unit</b>	<b>Total</b>
Composição	95795 SINAPI	CONDULETE DE ALUMÍNIO, TIPO T, PARA ELETRODUTO DE AÇO GALVANIZADO DN 20 MM (3/4"), APARENTE - FORNECIMENTO E INSTALAÇÃO. AF_10/2022	Instalações Elétricas - Eletrodutos, Conexões e Conduletes Aparantes	UN	1,0000000	30,26		30,26
Composição Auxiliar	88247 SINAPI	AUXILIAR DE ELETRICISTA COM ENCARGOS COMPLEMENTARES	Livro SINAPI: Cálculos e Parâmetros	H	0,3581000	22,83		8,10
Composição Auxiliar	88294 SINAPI	ELETRICISTA COM ENCARGOS COMPLEMENTARES	Livro SINAPI: Cálculos e Parâmetros	H	0,3581000	27,27		9,78
Insumo	00002574 SINAPI	CONDULETE DE ALUMÍNIO TIPO T, PARA ELETRODUTO ROSCAVEL DE 3/4", COM TAMPA CEGA	Material	UN	1,0000000	11,88		11,88
Insumo	00011950 SINAPI	BUCHA DE NYLON SEM ABA S6, COM PARAFUSO DE 4,20 X 40 MM EM AÇO ZINCADO COM ROSCA SOBERBA, CABECA CHATA E FENDA PHILLIPS	Material	UN	2,0000000	0,26		0,52
				MO sem LS =>		14,02		14,02
				Valor do BDI =>		8,37		36,63
<b>12.2.9</b>	<b>Código Banco</b>	<b>Descrição</b>	<b>Tipo</b>	<b>Und</b>	<b>Quant.</b>	<b>Valor Unit</b>	<b>Valor Unit</b>	<b>Total</b>
Composição	95787 SINAPI	CONDULETE DE ALUMÍNIO, TIPO LR, PARA ELETRODUTO DE AÇO GALVANIZADO DN 20 MM (3/4"), APARENTE - FORNECIMENTO E INSTALAÇÃO. AF_10/2022	Instalações Elétricas - Eletrodutos, Conexões e Conduletes Aparantes	UN	1,0000000	26,55		26,55
Composição Auxiliar	88294 SINAPI	ELETRICISTA COM ENCARGOS COMPLEMENTARES	Livro SINAPI: Cálculos e Parâmetros	H	0,3154000	27,27		8,60
Composição Auxiliar	88247 SINAPI	AUXILIAR DE ELETRICISTA COM ENCARGOS COMPLEMENTARES	Livro SINAPI: Cálculos e Parâmetros	H	0,3154000	22,83		7,13
Insumo	00002593 SINAPI	CONDULETE DE ALUMÍNIO TIPO LR, PARA ELETRODUTO ROSCAVEL DE 3/4", COM TAMPA CEGA	Material	UN	1,0000000	10,30		10,30
Insumo	00011950 SINAPI	BUCHA DE NYLON SEM ABA S6, COM PARAFUSO DE 4,20 X 40 MM EM AÇO ZINCADO COM ROSCA SOBERBA, CABECA CHATA E FENDA PHILLIPS	Material	UN	2,0000000	0,26		0,52
				MO sem LS =>		12,36		12,36
				Valor do BDI =>		5,59		32,14
<b>12.2.10</b>	<b>Código Banco</b>	<b>Descrição</b>	<b>Tipo</b>	<b>Und</b>	<b>Quant.</b>	<b>Valor Unit</b>	<b>Valor Unit</b>	<b>Total</b>
Composição	95801 SINAPI	CONDULETE DE ALUMÍNIO, TIPO X, PARA ELETRODUTO DE AÇO GALVANIZADO DN 20 MM (3/4"), APARENTE - FORNECIMENTO E INSTALAÇÃO. AF_10/2022	Instalações Elétricas - Eletrodutos, Conexões e Conduletes Aparantes	UN	1,0000000	36,20		36,20

PREFEITURA MUNICIPAL DE ITAPORÓROCA  
CNPJ: 09.165.176/0001-78

Composição Auxiliar	88247 SINAPI	AUXILIAR DE ELETRICISTA COM ENCARGOS COMPLEMENTARES	Livro SINAPI: Cálculos e Parâmetros	H	0,4008000	22,63	8,07	
Composição Auxiliar	88264 SINAPI	ELETRICISTA COM ENCARGOS COMPLEMENTARES	Livro SINAPI: Cálculos e Parâmetros	H	0,4008000	27,27	10,92	
Composição Auxiliar	00011950 SINAPI	BUCHA DE NYLON SEM ABA S6, COM PARAFUSO DE 4,20 X 40 MM EM AÇO ZINCADO COM ROSCA SOBERBA, CABECA CHATA E FENDA PHILLIPS	Material	UN	2,0000000	0,26	0,52	
Insumo	00002580 SINAPI	CONDULETE DE ALUMÍNIO TIPO X, PARA ELETRODUTO ROSCAVEL DE 3/4", COM TAMPA CEGA	Material	UN	1,0000000	15,69	15,69	
			MO sem LS =>	15,70	LS =>	0,00	MO com LS =>	15,70
			Valor do BDI =>	7,83			Valor com BDI =>	43,83

12.3.1	Código Banco	Descrição	Tipo	Und	Quant.	Valor Unit	Total
Composição	12240 ORSE	Quadro de distribuição de sobrepôr, em resina termoplástica, para até 12 disjuntores, com barramento, padrão DIN, exclusivo disjuntores	Conversão InfoWOrca	bd	1,0000000	360,86	360,86
Item	Código Banco	Descrição	Tipo	Und	Quant.	Valor Unit	Total
Insumo	557 ORSE	Quadro de distribuição de sobrepôr, em resina termoplástica p/até 12 disjuntores c/barramento, padrão DIN, Tigre ou similar	Material	un	1,0000000	302,74	302,74
Insumo	ORSE	Eletricista (horista)	Mão de Obra	h	2,4000000	20,44	49,05
Composição	00002436/SINA 10582 ORSE	Encargos Complementares - Eletricista	Provedores	h	2,4000000	3,73	8,95

Detalhamento de Cálculo ORSE

Item	Código Banco	Descrição	Tipo	Und	Quant.	Valor Unit	Total	
Insumo	557 ORSE	Quadro de distribuição de sobrepôr, em resina termoplástica p/até 12 disjuntores c/barramento, padrão DIN, Tigre ou similar	Material	un	1,0000000	302,74	302,74	
Insumo	ORSE	Eletricista (horista)	Mão de Obra	h	2,4000000	20,44	49,05	
Insumo	00002436/SINA 10761 ORSE	Refeição - café da manhã ( café com leite e dois pães com manteiga)	Serviços	un	0,2443200	5,00	1,22	
Insumo	156 ORSE	Almoço (Participação do empregador)	Material	un	0,2443200	14,00	3,42	
Insumo	2378 ORSE	Vale transporte	Material	un	0,1569800	4,50	0,70	
Insumo	10599 ORSE	Protetor solar fps 30 com 120ml	Material	un	0,0043200	18,00	0,07	
Insumo	1651 ORSE	Óculos branco proteção	Material	pr	0,0019200	6,00	0,01	
Insumo	10579 ORSE	Chave de fenda chata 30 cm	Material	un	0,0004800	26,89	0,01	
Insumo	10517 ORSE	Exames admissionais/demissionais (checkup)	Serviços	cj	0,0009600	300,00	0,28	
Insumo	ORSE	Luva raspa de couro, cano curto (punho 7" cm)	Material	par	0,0055200	10,87	0,06	
Insumo	00012892/SINA 10586 ORSE	Protetor auricular	Material	un	0,0108000	4,81	0,05	
Insumo	10492 ORSE	Cesta Básica	Material	un	0,0108000	205,00	2,21	
Insumo	10362 ORSE	Seguro de vida e acidente em grupo	Serviços	un	0,0108000	12,54	0,13	
Insumo	ORSE	Capa para chuva em pvc com forro de poliéster, com capuz (amarela ou azul)	Material	un	0,0004800	20,11	0,00	
Insumo	00012894/SINA 11241 ORSE	Alicate volt-ampmetro	Material	un	0,0004800	170,60	0,08	
Insumo	ORSE	Capacete de segurança aba frontal com suspensão de polietileno, sem jugular (classe b)	Material	un	0,0014400	13,50	0,01	
Insumo	00012895/SINA ORSE	Bota de segurança com biqueira de aço e colarinho acolchoado	Material	par	0,0016800	73,93	0,12	
Insumo	00012893/SINA 11242 ORSE	Chave inglesa 12"	Material	un	0,0002400	44,00	0,01	
Insumo	11240 ORSE	Alicate com isolamento	Material	un	0,0004800	47,69	0,02	
Insumo	941 ORSE	Fardamento com mangas curta	Material	un	0,0036000	193,04	0,69	
			MO sem LS =>	49,05	LS =>	0,00	MO com LS =>	49,05
			Valor do BDI =>	76,07			Valor com BDI =>	436,95

12.3.2	Código Banco	Descrição	Tipo	Und	Quant.	Valor Unit	Total	
Composição	93853 SINAPI	DISJUNTOR MONOPOLAR TIPO DIN, CORRENTE NOMINAL DE 10A - FORNECIMENTO E INSTALAÇÃO. AF_07/2025	Instalações Elétricas - Quadros, Cabos, Disjuntores, Contatores e	UN	1,0000000	10,85	10,85	
Composição Auxiliar	88264 SINAPI	ELETRICISTA COM ENCARGOS COMPLEMENTARES	Livro SINAPI: Cálculos e Parâmetros	H	0,2727273	27,27	0,98	
Composição Auxiliar	88247 SINAPI	AUXILIAR DE ELETRICISTA COM ENCARGOS COMPLEMENTARES	Livro SINAPI: Cálculos e Parâmetros	H	0,2336364	22,63	0,80	
Insumo	00034653 SINAPI	DISJUNTOR TERMOMAGNETICO PARA TRILHO DIN (IEC), MONOPOLAR, 6 - 32 A	Material	UN	1,0000000	7,87	7,87	
Insumo	00001570 SINAPI	TERMINAL A COMPRESSAO EM COBRE ESTANHADO PARA CABO 2,5 MM2, 1 FURO E 1 COMPRESSAO, PARA PARAFUSO DE FIXACAO M5	Material	UN	1,0000000	1,02	1,02	
			MO sem LS =>	1,38	LS =>	0,00	MO com LS =>	1,38
			Valor do BDI =>	2,24			Valor com BDI =>	12,89

12.3.3	Código Banco	Descrição	Tipo	Und	Quant.	Valor Unit	Total	
Composição	93853 SINAPI	DISJUNTOR MONOPOLAR TIPO DIN, CORRENTE NOMINAL DE 20A - FORNECIMENTO E INSTALAÇÃO. AF_07/2025	Instalações Elétricas - Quadros, Cabos, Disjuntores, Contatores e	UN	1,0000000	11,52	11,52	
Composição Auxiliar	88247 SINAPI	AUXILIAR DE ELETRICISTA COM ENCARGOS COMPLEMENTARES	Livro SINAPI: Cálculos e Parâmetros	H	0,0488430	22,63	1,06	
Composição Auxiliar	88264 SINAPI	ELETRICISTA COM ENCARGOS COMPLEMENTARES	Livro SINAPI: Cálculos e Parâmetros	H	0,0488430	27,27	1,27	
Insumo	00001571 SINAPI	TERMINAL A COMPRESSAO EM COBRE ESTANHADO PARA CABO 4 MM2, 1 FURO E 1 COMPRESSAO, PARA PARAFUSO DE FIXACAO M5	Material	UN	1,0000000	1,32	1,32	
Insumo	00034653 SINAPI	DISJUNTOR TERMOMAGNETICO PARA TRILHO DIN (IEC), MONOPOLAR, 6 - 32 A	Material	UN	1,0000000	7,87	7,87	
			MO sem LS =>	1,82	LS =>	0,00	MO com LS =>	1,82
			Valor do BDI =>	2,42			Valor com BDI =>	13,94

12.3.4	Código Banco	Descrição	Tipo	Und	Quant.	Valor Unit	Total
Composição	93856 SINAPI	DISJUNTOR MONOPOLAR TIPO DIN, CORRENTE NOMINAL DE 25A - FORNECIMENTO E INSTALAÇÃO. AF_07/2025	Instalações Elétricas - Quadros, Cabos, Disjuntores, Contatores e	UN	1,0000000	12,37	12,37
Composição Auxiliar	88264 SINAPI	ELETRICISTA COM ENCARGOS COMPLEMENTARES	Livro SINAPI: Cálculos e Parâmetros	H	0,0939640	27,27	1,74
Composição Auxiliar	88247 SINAPI	AUXILIAR DE ELETRICISTA COM ENCARGOS COMPLEMENTARES	Livro SINAPI: Cálculos e Parâmetros	H	0,0639640	22,63	1,44
Insumo	00001571 SINAPI	TERMINAL A COMPRESSAO EM COBRE ESTANHADO PARA CABO 4 MM2, 1 FURO E 1 COMPRESSAO, PARA PARAFUSO DE FIXACAO M5	Material	UN	1,0000000	1,32	1,32
Insumo	00034653 SINAPI	DISJUNTOR TERMOMAGNETICO PARA TRILHO DIN (IEC), MONOPOLAR, 6 - 32 A	Material	UN	1,0000000	7,87	7,87

PREFEITURA MUNICIPAL DE ITAPOROROCA  
CNPJ: 09.165.176/0001-78

		MO sem LS =>	2,50	LS =>	0,00	MO com LS =>	2,50	
		Valor do BDI =>	2,60			Valor com BDI =>	14,97	
<b>12.3.5</b>	<b>Código Banco</b>	<b>Descrição</b>	<b>Tipo</b>	<b>Und</b>	<b>Quant.</b>	<b>Valor Unit</b>	<b>Total</b>	
Composição	93675 SINAPI	DISJUNTOR BIPOLAR TIPO DR, CORRENTE NOMINAL DE 40A - FORNECIMENTO E INSTALAÇÃO. AF_07/2025	Instalações Elétricas - Quadros, Cabos, Disjuntores, Contatores e	UN	1,0000000	139,52	139,52	
Composição Auxiliar	86247 SINAPI	AUXILIAR DE ELETRICISTA COM ENCARGOS COMPLEMENTARES	Livro SINAPI: Cálculos e Parâmetros	H	0,2542790	22,63	5,75	
Composição Auxiliar	86264 SINAPI	ELETRICISTA COM ENCARGOS COMPLEMENTARES	Livro SINAPI: Cálculos e Parâmetros	H	0,2542790	27,27	6,10	
Insumo	00039446 SINAPI	DISPOSITIVO DR, 2 POLOS, SENSIBILIDADE DE 30 MA, CORRENTE DE 40 A, TIPO AC	Material	UN	1,0000000	123,42	123,42	
Insumo	00001574 SINAPI	TERMINAL A COMPRESSAO EM COBRE ESTANHADO PARA CABO 10 MM2, 1 FURO E 1 COMPRESSAO, PARA PARAFUSO DE FIXACAO M6	Material	UN	2,0000000	1,71	3,42	
		MO sem LS =>	9,96	LS =>	0,00	MO com LS =>	9,96	
		Valor do BDI =>	29,41			Valor com BDI =>	168,83	
<b>12.3.6</b>	<b>Código Banco</b>	<b>Descrição</b>	<b>Tipo</b>	<b>Und</b>	<b>Quant.</b>	<b>Valor Unit</b>	<b>Total</b>	
Composição	93672 SINAPI	DISJUNTOR TRIPOLAR TIPO DIN, CORRENTE NOMINAL DE 40A - FORNECIMENTO E INSTALAÇÃO. AF_07/2025	Instalações Elétricas - Quadros, Cabos, Disjuntores, Contatores e	UN	1,0000000	79,47	79,47	
Composição Auxiliar	86264 SINAPI	ELETRICISTA COM ENCARGOS COMPLEMENTARES	Livro SINAPI: Cálculos e Parâmetros	H	0,3814190	27,27	10,40	
Composição Auxiliar	86247 SINAPI	AUXILIAR DE ELETRICISTA COM ENCARGOS COMPLEMENTARES	Livro SINAPI: Cálculos e Parâmetros	H	0,3814190	22,63	8,63	
Insumo	00034709 SINAPI	DISJUNTOR TERMOMAGNETICO PARA TRILHO DIN (IEC), TRIPOLAR, 10 - 50 A	Material	UN	1,0000000	55,31	55,31	
Insumo	00001574 SINAPI	TERMINAL A COMPRESSAO EM COBRE ESTANHADO PARA CABO 10 MM2, 1 FURO E 1 COMPRESSAO, PARA PARAFUSO DE FIXACAO M6	Material	UN	3,0000000	1,71	5,13	
		MO sem LS =>	14,95	LS =>	0,00	MO com LS =>	14,95	
		Valor do BDI =>	16,75			Valor com BDI =>	98,22	
<b>12.3.7</b>	<b>Código Banco</b>	<b>Descrição</b>	<b>Tipo</b>	<b>Und</b>	<b>Quant.</b>	<b>Valor Unit</b>	<b>Total</b>	
Composição	13150 ORSE	Dispositivo de proteção contra surto de tensão DPS 20KA - 175v	Fusíveis, Disjuntores e Chaves	un	1,0000000	73,42	73,42	
Item	<b>Código Banco</b>	<b>Descrição</b>	<b>Tipo</b>	<b>Und</b>	<b>Quant.</b>	<b>Valor Unit</b>	<b>Total</b>	
Composição	10552 ORSE	Encargos Complementares - Eletricista	Providencia	h	0,3000000	3,73	1,11	
Composição	10549 ORSE	Encargos Complementares - Servente	Providencia	h	0,3000000	3,88	1,15	
Insumo	ORSE	Eletricista (horista)	Mão de Obra	h	0,3000000	20,44	6,13	
Insumo	00002436/SINA	Servente de obras (horista)	Mão de Obra	h	0,3000000	14,58	4,37	
Insumo	ORSE	Dispositivo dps classe ii, 1 polo, tensao maxima de 175 v, corrente maxima de 20 ka (tipo ac)	Material	un	1,0000000	60,66	60,66	
<b>Detalhamento de Cálculo ORSE</b>								
Item	<b>Código Banco</b>	<b>Descrição</b>	<b>Tipo</b>	<b>Und</b>	<b>Quant.</b>	<b>Valor Unit</b>	<b>Total</b>	
Insumo	10761 ORSE	Refeição - café da manhã ( café com leite e doce pães com manteiga)	Serviços	un	0,0610800	5,00	0,30	
Insumo	158 ORSE	Almoço (Participação do empregador)	Material	un	0,0610800	14,00	0,85	
Insumo	2378 ORSE	Vale transporte	Material	un	0,0478500	4,50	0,21	
Insumo	10599 ORSE	Proletor solar fips 30 com 120ml	Material	un	0,0010800	18,00	0,01	
Insumo	1651 ORSE	Óculos branco proteção	Material	pr	0,0004800	6,00	0,00	
Insumo	10579 ORSE	Chave de fenda chata 30 cm	Material	un	0,0000600	26,89	0,00	
Insumo	10517 ORSE	Exames admissionais/demissionais (checkup)	Serviços	cj	0,0002400	300,00	0,07	
Insumo	ORSE	Luva raspa de couro, cano curto (punho 7" cm)	Material	par	0,0013800	10,87	0,01	
Insumo	00012892/SINA	10596 ORSE	Proletor auricular	Material	un	0,0027000	4,81	0,01
Insumo	10492 ORSE	Cesta Básica	Material	un	0,0027000	205,00	0,55	
Insumo	10362 ORSE	Seguro de vida e acidente em grupo	Serviços	un	0,0027000	12,54	0,03	
Insumo	ORSE	Capa para chuva em pvc com forro de poliester, com capuz (amarela ou azul)	Material	un	0,0001200	20,11	0,00	
Insumo	00012894/SINA	11241 ORSE	Alicate volt-ampmetro	Material	un	0,0000600	170,60	0,01
Insumo	ORSE	Capacete de segurança aba frontal com suspensão de polietileno, sem jugular (classe b)	Material	un	0,0003600	13,50	0,00	
Insumo	00012895/SINA	ORSE	Bota de segurança com biqueira de aço e colarinho acolchoado	Material	par	0,0004500	73,93	0,03
Insumo	00012893/SINA	11242 ORSE	Chave inglesa 12"	Material	un	0,0000300	44,00	0,00
Insumo	11240 ORSE	Alicate com isolamento	Material	un	0,0000600	47,69	0,00	
Insumo	941 ORSE	Fardamento com mangas curta	Material	un	0,0008000	193,04	0,17	
Insumo	ORSE	Caminho de mão, em aço, com capacidade de 45 a 65 l / 100 kg, pneu com camera	Material	un	0,0000600	185,23	0,01	
Insumo	00002711/SINA	10788 ORSE	Pá quadrada	Material	un	0,0000600	36,90	0,00
Insumo	4728 ORSE	Talhadeira chata 10"	Material	un	0,0000900	18,58	0,00	
Insumo	4728 ORSE	Marreta 1 kg com cabo	Material	un	0,0000300	37,80	0,00	
Insumo	ORSE	Eletricista (horista)	Mão de Obra	h	0,3000000	20,44	6,13	
Insumo	00002436/SINA	ORSE	Servente de obras (horista)	h	0,3000000	14,58	4,37	
Insumo	ORSE	Dispositivo dps classe ii, 1 polo, tensao maxima de 175 v, corrente maxima de 20 ka (tipo ac)	Material	un	1,0000000	60,66	60,66	
		MO sem LS =>	10,50	LS =>	0,00	MO com LS =>	10,50	
		Valor do BDI =>	15,47			Valor com BDI =>	85,89	
<b>12.4.1</b>	<b>Código Banco</b>	<b>Descrição</b>	<b>Tipo</b>	<b>Und</b>	<b>Quant.</b>	<b>Valor Unit</b>	<b>Total</b>	
Composição	92000 SINAPI	TOMADA BAIXA DE EMBUTIR (1 MÓDULO), 2P+T 10 A, INCLUINDO SUPORTE E PLACA - FORNECIMENTO E INSTALAÇÃO. AF_03/2023	Instalações Elétricas - Eletrodutos Embutidos, Cabos, Caixas, Tomadas e Interruptores	UN	1,0000000	29,08	29,08	
Composição Auxiliar	91598 SINAPI	TOMADA BAIXA DE EMBUTIR (1 MÓDULO), 2P+T 10 A, SEM SUPORTE E SEM PLACA - FORNECIMENTO E INSTALAÇÃO. AF_03/2023	Instalações Elétricas - Eletrodutos Embutidos, Cabos, Caixas, Tomadas e Interruptores	UN	1,0000000	18,86	18,86	
Composição Auxiliar	91948 SINAPI	SUPORTE PARAFUSADO COM PLACA DE ENCAIXE 4" X 2" MÉDIO (1,30 M DO PISO) PARA PONTO ELÉTRICO - FORNECIMENTO E INSTALAÇÃO. AF_03/2023	Instalações Elétricas - Eletrodutos Embutidos, Cabos, Caixas, Tomadas e Interruptores	UN	1,0000000	10,22	10,22	
		MO sem LS =>	14,49	LS =>	0,00	MO com LS =>	14,49	

				Valor do BDI =>	6,13			Valor com BDI =>	35,21
12.4.2	Código Banco	Descrição	Tipo	Und	Quant.	Valor Unit	Total		
Composição	92001 SINAPI	TOMADA BAIXA DE EMBUTIR (1 MÓDULO), 2P+T 20 A, INCLUINDO SUPORTE E PLACA - FORNECIMENTO E INSTALAÇÃO. AF_03/2023	Instalações Elétricas - Eletrodutos Embutidos, Cabos, Caixas, Tomadas e Interruptores	UN	1,0000000	30,98	30,98		
Composição Auxiliar	91946 SINAPI	SUPORTE PARAFUSADO COM PLACA DE ENCAIXE 4" X 2" MÉDIO (1,30 M DO PISO) PARA PONTO ELÉTRICO - FORNECIMENTO E INSTALAÇÃO. AF_03/2023	Instalações Elétricas - Eletrodutos Embutidos, Cabos, Caixas, Tomadas e Interruptores	UN	1,0000000	10,22	10,22		
Composição Auxiliar	91990 SINAPI	TOMADA BAIXA DE EMBUTIR (1 MÓDULO), 2P+T 20 A, SEM SUPORTE E SEM PLACA - FORNECIMENTO E INSTALAÇÃO. AF_03/2023	Instalações Elétricas - Eletrodutos Embutidos, Cabos, Caixas, Tomadas e Interruptores	UN	1,0000000	20,76	20,76		
				MO sem LS =>	14,49	LS =>	0,00	MO com LS =>	14,49
				Valor do BDI =>	6,53			Valor com BDI =>	37,51
12.4.3	Código Banco	Descrição	Tipo	Und	Quant.	Valor Unit	Total		
Composição	91953 SINAPI	INTERRUPTOR SIMPLES (1 MÓDULO), 10A/250V, INCLUINDO SUPORTE E PLACA - FORNECIMENTO E INSTALAÇÃO. AF_03/2023	Instalações Elétricas - Eletrodutos Embutidos, Cabos, Caixas, Tomadas e Interruptores	UN	1,0000000	27,76	27,76		
Composição Auxiliar	91952 SINAPI	INTERRUPTOR SIMPLES (1 MÓDULO), 10A/250V, SEM SUPORTE E SEM PLACA - FORNECIMENTO E INSTALAÇÃO. AF_03/2023	Instalações Elétricas - Eletrodutos Embutidos, Cabos, Caixas, Tomadas e Interruptores	UN	1,0000000	17,54	17,54		
Composição Auxiliar	91946 SINAPI	SUPORTE PARAFUSADO COM PLACA DE ENCAIXE 4" X 2" MÉDIO (1,30 M DO PISO) PARA PONTO ELÉTRICO - FORNECIMENTO E INSTALAÇÃO. AF_03/2023	Instalações Elétricas - Eletrodutos Embutidos, Cabos, Caixas, Tomadas e Interruptores	UN	1,0000000	10,22	10,22		
				MO sem LS =>	14,09	LS =>	0,00	MO com LS =>	14,09
				Valor do BDI =>	5,85			Valor com BDI =>	33,61
12.4.4	Código Banco	Descrição	Tipo	Und	Quant.	Valor Unit	Total		
Composição	41793 Próprio	baseado em SINAPI (103782) - LUMINÁRIA TIPO PLAFON CIRCULAR, DE SOBREPOR, COM LED DE 30 W - FORNECIMENTO E INSTALAÇÃO. AF_03/2022	INEL - INSTALAÇÃO ELÉTRICA/ELETTRIFICAÇÃO E ILUMINAÇÃO EXTERNA	UN	1,0000000	48,14	48,14		
Composição Auxiliar	86247 SINAPI	AUXILIAR DE ELETRICISTA COM ENCARGOS COMPLEMENTARES	Livr SINAPI: Cálculos e Parâmetros	H	0,3700000	22,63	8,37		
Composição Auxiliar	86264 SINAPI	ELETRICISTA COM ENCARGOS COMPLEMENTARES	Livr SINAPI: Cálculos e Parâmetros	H	0,3700000	27,27	10,08		
Insumo	00039385 SINAPI	LUMINARIA LED PLAFON REDONDO DE SOBREPOR BIVOLT 12/13 W, D = 117 CM	Material	UN	1,0000000	9,69	9,69		
Insumo	000105 Próprio	Lampada LED 30 W Bulbo para soquete E27	Material	un	1,0000000	20,00	20,00		
				MO sem LS =>	14,50	LS =>	0,00	MO com LS =>	14,50
				Valor do BDI =>	10,14			Valor com BDI =>	58,28
12.4.5	Código Banco	Descrição	Tipo	Und	Quant.	Valor Unit	Total		
Composição	12808 ORSE	Refletor Slim LED 200W de potência, branco Frio, 6500k, Autovolt, marca G-light ou similar	Luminárias Externas	un	1,0000000	125,90	125,90		
Item	Código Banco	Descrição	Tipo <td>Und</td> <td>Quant.</td> <td>Valor Unit</td> <td>Total</td> <td colspan="2"></td>	Und	Quant.	Valor Unit	Total		
Insumo	ORSE	Servente de obras (horista)	Mão de Obra	h	0,3000000	14,58	4,37		
Composição	00008111/SINA 10682 ORSE	Encargos Complementares - Eletricista	Provisórios	h	0,6000000	3,73	1,86		
Insumo	ORSE	Eletricista (horista)	Mão de Obra	h	0,5000000	20,44	10,22		
Insumo	00002436/SINA 1891 ORSE	Parafuso metal 2 1/2" x 12 p/ bucha e-10	Material	un	2,0000000	0,86	1,72		
Composição	10549 ORSE	Encargos Complementares - Servente	Provisórios	It	0,3000000	3,86	1,15		
Insumo	13524 ORSE	Refletor Slim LED 200W de potência, branco Frio, 6500k, Autovolt, marca G-light ou similar	Material	un	1,0000000	106,58	106,58		
Detalhamento de Cálculo ORSE									
Item	Código Banco	Descrição	Tipo	Und	Quant.	Valor Unit	Total		
Insumo	ORSE	Servente de obras (horista)	Mão de Obra	h	0,3000000	14,58	4,37		
Insumo	00008111/SINA 10781 ORSE	Refeição - café da manhã ( café com leite e dois pães com manteiga)	Serviços	un	0,0814400	5,00	0,40		
Insumo	156 ORSE	Almoço (Participação do empregador)	Material	un	0,0814400	14,00	1,14		
Insumo	2378 ORSE	Vale transporte	Material	un	0,0609300	4,50	0,27		
Insumo	10598 ORSE	Protetor solar tps 30 com 120ml	Material	un	0,0144000	18,00	0,02		
Insumo	1651 ORSE	Óculos branco proteção	Material	pr	0,0064000	6,00	0,00		
Insumo	10579 ORSE	Chave de fenda chata 30 cm	Material	un	0,0001000	26,89	0,00		
Insumo	10517 ORSE	Exames admissionais/demissionais (checkup)	Serviços	cj	0,0003200	300,00	0,09		
Insumo	ORSE	Luva raspa de couro, cano curto (punho 7" cm)	Material	par	0,0184000	10,87	0,02		
Insumo	00012892/SINA 10598 ORSE	Protetor auricular	Material	un	0,0036000	4,81	0,01		
Insumo	10492 ORSE	Cesta Bêlica	Material	un	0,0036000	205,00	0,73		
Insumo	10362 ORSE	Seguro de vida e acidente em grupo	Serviços	un	0,0036000	12,54	0,04		
Insumo	ORSE	Capa para chuva em pvc com forro de poliéster, com capuz (amarela ou azul)	Material	un	0,0001600	20,11	0,00		
Insumo	00012894/SINA 11241 ORSE	Alicate volt-amperímetro	Material	un	0,0001000	170,60	0,01		
Insumo	ORSE	Capacete de segurança aba frontal com suspensão de polietileno, sem jugular (classe b)	Material	un	0,0004800	13,50	0,00		
Insumo	00012895/SINA ORSE	Bota de segurança com biqueira de aço e colarinho acolchoado	Material	par	0,0005900	73,93	0,04		
Insumo	00012893/SINA 11242 ORSE	Chave inglesa 12"	Material	un	0,0000500	44,00	0,00		
Insumo	11240 ORSE	Alicate com isolamento	Material	un	0,0001000	47,68	0,00		
Insumo	941 ORSE	Fardamento com mangas curta	Material	un	0,0012000	193,04	0,23		
Insumo	ORSE	Eletricista (horista)	Mão de Obra	h	0,5000000	20,44	10,22		
Insumo	00002436/SINA 1891 ORSE	Parafuso metal 2 1/2" x 12 p/ bucha e-10	Material	un	2,0000000	0,86	1,72		
Insumo	ORSE	Carinho de mão, em aço, com capacidade de 45 x 65" / 100" kg, pneu com câmara	Material	un	0,0000800	185,23	0,01		
Insumo	00002711/SINA 10788 ORSE	Pé quadrada	Material	un	0,0000600	36,90	0,00		
Insumo	4728 ORSE	Talhadeira chata 10"	Material	un	0,0000900	18,56	0,00		
Insumo	4729 ORSE	Merrala 1 kg com cabo	Material	un	0,0000300	37,80	0,00		
Insumo	13524 ORSE	Refletor Slim LED 200W de potência, branco Frio, 6500k, Autovolt, marca G-light ou similar	Material	un	1,0000000	106,58	106,58		

		MO sem LS =>	14,58	LS =>	0,00	MO com LS =>	14,58
		Valor do BDI =>	26,53			Valor com BDI =>	152,43
12.5.1	Código Banco	Descrição	Tipo	Und	Quant.	Valor Unit	Total
Composição	3290 ORSE	Aterramento composto de haste de cobre l = 2,40m, interligada com cabo de cobre tipo cordoalha	Conversão InfoWorks	un	1,0000000	123,38	123,38
Item	Código Banco	Descrição	Tipo	Und	Quant.	Valor Unit	Total
Insumo	ORSE	Eletricista (horista)	Mão de Obra	h	1,0000000	20,44	20,44
Insumo	00002436/SINA	664 ORSE Conector p/ haste de aterramento 5/8"	Material	un	1,0000000	5,00	5,00
Insumo	ORSE	Servente de obras (horista)	Mão de Obra	h	1,0000000	14,58	14,58
Composição	00006111/SINA	10549 ORSE Encargos Complementares - Servente	Provisórios	h	1,0000000	3,86	3,86
Insumo	965 ORSE	Fio de cobre nu tipo cordoalha para aterramento - 10mm2	Material	m	3,0000000	6,70	20,10
Insumo	1096 ORSE	Haste cobreada copperweld p/aterramento d= 5/8" x 2,40m, excluso conector	Material	un	1,0000000	55,60	55,60
Composição	10552 ORSE	Encargos Complementares - Eletricista	Provisórios	h	1,0000000	3,73	3,73

Detalhamento de Cálculo ORSE

Item	Código Banco	Descrição	Tipo	Und	Quant.	Valor Unit	Total
Insumo	ORSE	Eletricista (horista)	Mão de Obra	h	1,0000000	20,44	20,44
Insumo	00002436/SINA	664 ORSE Conector p/ haste de aterramento 5/8"	Material	un	1,0000000	5,00	5,00
Insumo	ORSE	Servente de obras (horista)	Mão de Obra	h	1,0000000	14,58	14,58
Insumo	00006111/SINA	ORSE Carrinho de mão, em aço, com capacidade de *45 a 65" / *100" kg, pneu com câmara	Material	un	0,0002000	185,23	0,03
Insumo	00002711/SINA	10596 ORSE Protetor auricular	Material	un	0,0090000	4,81	0,04
Insumo	941 ORSE	Fardamento com mangas curta	Material	un	0,0030000	193,04	0,57
Insumo	10788 ORSE	Pá quadrada	Material	un	0,0002000	36,90	0,00
Insumo	4728 ORSE	Talhadreira chata 10"	Material	un	0,0003000	18,58	0,00
Insumo	10599 ORSE	Protetor solar fps 30 com 120ml	Material	un	0,0036000	18,00	0,06
Insumo	ORSE	Capa para chuva em pvc com forro de poliéster, com capuz (amarela ou azul)	Material	un	0,0004000	20,11	0,00
Insumo	00012894/SINA	10761 ORSE Refeição - café da manhã ( café com leite e dois pães com manteiga)	Serviços	un	0,2036000	5,00	1,01
Insumo	ORSE	Luva raspa de couro, cano curto (punho *7" cm)	Material	par	0,0046000	10,87	0,05
Insumo	00012892/SINA	10492 ORSE Cesta Básica	Material	un	0,0090000	205,00	1,84
Insumo	1651 ORSE	Óculos branco proteção	Material	pr	0,0016000	6,00	0,00
Insumo	4729 ORSE	Merreta 1 kg com cabo	Material	un	0,0001000	37,80	0,00
Insumo	ORSE	Capacete de segurança aba frontal com suspensão de polietileno, sem jugular (classe b)	Material	un	0,0012000	13,50	0,01
Insumo	00012895/SINA	2378 ORSE Vale transporte	Material	un	0,1595000	4,50	0,71
Insumo	156 ORSE	Almoço (Participação do empregador)	Material	un	0,2036000	14,00	2,85
Insumo	10362 ORSE	Seguro de vida e acidente em grupo	Serviços	un	0,0090000	12,54	0,11
Insumo	ORSE	Bota de segurança com biqueira de aço e colarinho acolchoado	Material	par	0,0015000	73,93	0,11
Insumo	00012893/SINA	10517 ORSE Exames admissionais/demissionais (checkup)	Serviços	cf	0,0008000	300,00	0,24
Insumo	965 ORSE	Fio de cobre nu tipo cordoalha para aterramento - 10mm2	Material	m	3,0000000	6,70	20,10
Insumo	1096 ORSE	Haste cobreada copperweld p/aterramento d= 5/8" x 2,40m, excluso conector	Material	un	1,0000000	55,60	55,60
Insumo	10579 ORSE	Chave de fenda chata 30 cm	Material	un	0,0002000	26,99	0,00
Insumo	11241 ORSE	Alicate volt-amperemetro	Material	un	0,0002000	170,60	0,03
Insumo	11242 ORSE	Chave inglesa 12"	Material	un	0,0001000	44,00	0,00
Insumo	11240 ORSE	Alicate com isolamento	Material	un	0,0002000	47,69	0,00

MO sem LS => 35,02  
Valor do BDI => 26,00  
LS => 0,00  
MO com LS => 35,02  
Valor com BDI => 149,38

12.5.2	Código Banco	Descrição	Tipo	Und	Quant.	Valor Unit	Total
Composição	9051 ORSE	Caixa de equalização p/aterramento 20x20x10cm de sobrepor p/11 terminais de pressão c/aterramento (para-raio)	Para-raio	un	1,0000000	349,34	349,34
Item	Código Banco	Descrição	Tipo	Und	Quant.	Valor Unit	Total
Insumo	ORSE	Eletricista (horista)	Mão de Obra	h	0,3000000	20,44	6,13
Composição	00002436/SINA	10549 ORSE Encargos Complementares - Servente	Provisórios	h	0,3000000	3,86	1,15
Composição	10552 ORSE	Encargos Complementares - Eletricista	Provisórios	h	0,3000000	3,73	1,11
Insumo	ORSE	Servente de obras (horista)	Mão de Obra	h	0,3000000	14,58	4,37
Insumo	00006111/SINA	9326 ORSE Caixa de equalização p/aterramento 20x20x10cm de sobrepor p/11 terminais de pressão c/aterramento (para-raio)	Material	un	1,0000000	349,58	349,58

Detalhamento de Cálculo ORSE

Item	Código Banco	Descrição	Tipo	Und	Quant.	Valor Unit	Total
Insumo	ORSE	Eletricista (horista)	Mão de Obra	h	0,3000000	20,44	6,13
Insumo	00002436/SINA	ORSE Carrinho de mão, em aço, com capacidade de *45 a 65" / *100" kg, pneu com câmara	Material	un	0,0006000	185,23	0,01
Insumo	00002711/SINA	10596 ORSE Protetor auricular	Material	un	0,0027000	4,81	0,01
Insumo	941 ORSE	Fardamento com mangas curta	Material	un	0,0009000	193,04	0,17
Insumo	10788 ORSE	Pá quadrada	Material	un	0,0006000	36,90	0,00
Insumo	4728 ORSE	Talhadreira chata 10"	Material	un	0,0009000	18,58	0,00
Insumo	10599 ORSE	Protetor solar fps 30 com 120ml	Material	un	0,0010800	18,00	0,01

Insumo	00012804/SINA	ORSE	Capa para chuva em pvc com forro de poliester, com capuz (amarela ou azul)	Material	un	0,001200	20,11	0,00
Insumo	10761	ORSE	Refeição - café da manhã ( café com leite e dole pães com manteiga)	Serviços	un	0,0610800	5,00	0,30
Insumo	00012882/SINA	ORSE	Luva raspa de couro, cano curto (punho 7" cm)	Material	par	0,0013800	10,87	0,01
Insumo	10492	ORSE	Cesta Básica	Material	un	0,0027000	205,00	0,55
Insumo	1651	ORSE	Óculos branco proteção	Material	pr	0,0004800	6,00	0,00
Insumo	4729	ORSE	Martelo 1 kg com cabo	Material	un	0,0000300	37,80	0,00
Insumo	00012895/SINA	ORSE	Capacete de segurança aba frontal com suspensão de polietileno, sem jugular (classe b)	Material	un	0,0003600	13,50	0,00
Insumo	2378	ORSE	Vale transporte	Material	un	0,00478500	4,50	0,21
Insumo	158	ORSE	Almoço (Participação do empregador)	Material	un	0,0610800	14,00	0,85
Insumo	10382	ORSE	Seguro de vida e acidente em grupo	Serviços	un	0,0027000	12,54	0,03
Insumo	00012893/SINA	ORSE	Bota de segurança com biqueira de aço e colarinho acolchoado	Material	par	0,0004500	73,83	0,03
Insumo	10517	ORSE	Exames admissionais/demissionais (checkup)	Serviços	cj	0,0002400	300,00	0,07
Insumo	10579	ORSE	Chave de fenda chata 30 cm	Material	un	0,0000800	26,89	0,00
Insumo	11241	ORSE	Alicate volt-amperemetro	Material	un	0,0000600	170,80	0,01
Insumo	11242	ORSE	Chave inglesa 12"	Material	un	0,0000300	44,00	0,00
Insumo	11240	ORSE	Alicate com isolamento	Material	un	0,0000600	47,69	0,00
Insumo	00006111/SINA	ORSE	Servente de obras (horista)	Mão de Obra	h	0,3000000	14,58	4,37
Insumo	9326	ORSE	Caixa de equalização p/aterramento 20x20x10cm de sobrepor p/11 terminais de pressão c/aterramento (para-raio)	Material	un	1,0000000	349,58	349,58

MO sem LS => 10,50 LS => 0,00 MO com LS => 10,50  
Valor do BDI => 76,38 Valor com BDI => 438,72

12.5.3	Código Banco	Descrição	Tipo	Und	Quant.	Valor Unit	Total
Composição	96973 SINAPI	CORDOALHA DE COBRE NU 35 MM², NÃO ENTERRADA, COM ISOLADOR - FORNECIMENTO E INSTALAÇÃO. AF_08/2023	Sistema de Proteção contra Descargas Atmosféricas - SPDA	M	1,0000000	73,20	73,20
Composição Auxiliar	88247 SINAPI	AUXILIAR DE ELETRICISTA COM ENCARGOS COMPLEMENTARES	Livro SINAPI: Cálculos e Parâmetros	H	0,2484000	22,63	5,62
Composição Auxiliar	96483 SINAPI	SUPORTE ISOLADOR PARA FIXAÇÃO DA CORDOALHA DE COBRE EM ALVENARIA OU CONCRETO - FORNECIMENTO E INSTALAÇÃO. AF_08/2023	Sistema de Proteção contra Descargas Atmosféricas - SPDA	UN	0,8887000	22,89	15,28
Composição Auxiliar	86284 SINAPI	ELETRICISTA COM ENCARGOS COMPLEMENTARES	Livro SINAPI: Cálculos e Parâmetros	H	0,2484000	27,27	6,77
Insumo	00000863 SINAPI	CABO DE COBRE NU 35 MM2 MEIO-DURO	Material	M	1,0500000	43,39	45,55

MO sem LS => 17,83 LS => 0,00 MO com LS => 17,83  
Valor do BDI => 15,43 Valor com BDI => 88,63

12.5.4	Código Banco	Descrição	Tipo	Und	Quant.	Valor Unit	Total
Composição	96974 SINAPI	CORDOALHA DE COBRE NU 50 MM², NÃO ENTERRADA, COM ISOLADOR - FORNECIMENTO E INSTALAÇÃO. AF_08/2023	Sistema de Proteção contra Descargas Atmosféricas - SPDA	M	1,0000000	96,07	96,07
Composição Auxiliar	88247 SINAPI	AUXILIAR DE ELETRICISTA COM ENCARGOS COMPLEMENTARES	Livro SINAPI: Cálculos e Parâmetros	H	0,3189000	22,63	7,21
Composição Auxiliar	86284 SINAPI	ELETRICISTA COM ENCARGOS COMPLEMENTARES	Livro SINAPI: Cálculos e Parâmetros	H	0,3189000	27,27	8,69
Composição Auxiliar	96483 SINAPI	SUPORTE ISOLADOR PARA FIXAÇÃO DA CORDOALHA DE COBRE EM ALVENARIA OU CONCRETO - FORNECIMENTO E INSTALAÇÃO. AF_08/2023	Sistema de Proteção contra Descargas Atmosféricas - SPDA	UN	0,8887000	22,89	15,28
Insumo	00000867 SINAPI	CABO DE COBRE NU 50 MM2 MEIO-DURO	Material	M	1,0500000	61,82	64,91

MO sem LS => 20,60 LS => 0,00 MO com LS => 20,60  
Valor do BDI => 20,25 Valor com BDI => 116,32

12.5.5	Código Banco	Descrição	Tipo	Und	Quant.	Valor Unit	Total
Composição	93008 SINAPI	ELETRODUTO RÍGIDO ROSCÁVEL, PVC, DN 50 MM (1 1/2"), PARA REDE ENTERRADA DE DISTRIBUIÇÃO DE ENERGIA ELÉTRICA - FORNECIMENTO E INSTALAÇÃO. AF_12/2021	Redes Enterradas de Distribuição Elétrica	M	1,0000000	18,63	18,63
Composição Auxiliar	88247 SINAPI	AUXILIAR DE ELETRICISTA COM ENCARGOS COMPLEMENTARES	Livro SINAPI: Cálculos e Parâmetros	H	0,1122000	22,63	2,53
Composição Auxiliar	86284 SINAPI	ELETRICISTA COM ENCARGOS COMPLEMENTARES	Livro SINAPI: Cálculos e Parâmetros	H	0,1122000	27,27	3,05
Insumo	00002680 SINAPI	ELETRODUTO DE PVC RIGIDO ROSCAVEL DE 1 1/2", SEM LUVA	Material	M	1,1000000	11,87	13,05

MO sem LS => 4,38 LS => 0,00 MO com LS => 4,38  
Valor do BDI => 3,92 Valor com BDI => 22,55

12.5.6	Código Banco	Descrição	Tipo	Und	Quant.	Valor Unit	Total	
Composição	10907 ORSE	Conector cabo-haste em bronze natural para 2 cabos cobre de 16mm² a 70mm² com grampo "U" e porcas de aço galv.Ref:TEL-583 ou similar - fornecimento e instalação	Entrada em Baixa Tensão	un	1,0000000	0,00	0,00	
Item	Código Banco	Descrição	Tipo	Und	Quant.	Valor Unit	Total	
Insumo	00002436/SINA	ORSE	Eletricista (horista)	Mão de Obra	h	0,1000000	20,44	2,04
Insumo	11848	ORSE	Conector cabo-haste em bronze natural para 2 cabos cobre de 16mm² a 70mm² com grampo "U" e porcas de aço galv.Ref:TEL-583 ou similar	Material	un	1,0000000	4,79	4,79
Insumo	00006111/SINA	ORSE	Servente de obras (horista)	Mão de Obra	h	0,1000000	14,58	1,45
Composição	10549	ORSE	Encargos Complementares - Servente	Provisórios	h	0,1000000	3,86	0,38
Composição	10562	ORSE	Encargos Complementares - Eletricista	Provisórios	h	0,1000000	3,73	0,37

Detalhamento de Cálculo ORSE

Item	Código Banco	Descrição	Tipo	Und	Quant.	Valor Unit	Total	
Insumo	00002436/SINA	ORSE	Eletricista (horista)	Mão de Obra	h	0,1000000	20,44	2,04
Insumo	11848	ORSE	Conector cabo-haste em bronze natural para 2 cabos cobre de 16mm² a 70mm² com grampo "U" e porcas de aço galv.Ref:TEL-583 ou similar	Material	un	1,0000000	4,79	4,79
Insumo	00006111/SINA	ORSE	Servente de obras (horista)	Mão de Obra	h	0,1000000	14,58	1,45
Insumo	00002711/SINA	ORSE	Carrinho de mão, em aço, com capacidade de 75 a 85 l / 100 kg, pneu com câmara	Material	un	0,0000200	185,23	0,00

Insumo	Código Banco	Descrição	Tipo	Und	Quant.	Valor Unit	Total
Insumo	10566 ORSE	Protetor auricular	Material	un	0,0006000	4,81	0,00
Insumo	841 ORSE	Fardamento com mangas curta	Material	un	0,0003000	193,04	0,05
Insumo	10768 ORSE	Pã quadrada	Material	un	0,0002000	36,90	0,00
Insumo	4728 ORSE	Talhadela chata 10"	Material	un	0,0000300	18,58	0,00
Insumo	10566 ORSE	Protetor solar fgs 30 com 120ml	Material	un	0,0003600	18,00	0,00
Insumo	00012894/SINA	Capa para chuva em pvc com forro de poliéster, com capuz (amarela ou azul)	Material	un	0,0000400	20,11	0,00
Insumo	10761 ORSE	Refeição - café da manhã ( café com leite e dois pães com manteiga)	Serviços	un	0,0203600	5,00	0,10
Insumo	ORSE	Luva raspa de couro, cmo curto (punho 7" cm)	Material	par	0,0004600	10,87	0,00
Insumo	00012892/SINA	Cesta Básica	Material	un	0,0009000	205,00	0,18
Insumo	10452 ORSE	Oculos branco proteção	Material	pr	0,0001600	8,00	0,00
Insumo	1851 ORSE	Merreta 1 kg com cabo	Material	un	0,0000100	37,80	0,00
Insumo	4728 ORSE	Capacete de segurança aba frontal com suspensão de poliéster, sem jugular (classe b)	Material	un	0,0001200	13,50	0,00
Insumo	00012896/SINA	Vale transporte	Material	un	0,0159500	4,50	0,07
Insumo	2378 ORSE	Almooç (Participação do empregador)	Material	un	0,0203600	14,00	0,28
Insumo	158 ORSE	Seguro de vida e acidente em grupo	Serviços	un	0,0009000	12,54	0,01
Insumo	10362 ORSE	Bota de segurança com biqueira de aço e colarinho acolchoado	Material	par	0,0001500	73,93	0,01
Insumo	ORSE	Exames admissionais/demissionais (checkup)	Serviços	ej	0,0000600	300,00	0,02
Insumo	00012893/SINA	Chave de fenda chata 30 cm	Material	un	0,0000200	26,86	0,00
Insumo	10579 ORSE	Alcate volt-amperemetro	Material	un	0,0000200	170,60	0,00
Insumo	11241 ORSE	Chave inglesa 12"	Material	un	0,0000100	44,00	0,00
Insumo	11242 ORSE	Alcate com isolamento	Material	un	0,0000200	47,89	0,00
Insumo	11240 ORSE	Servente de obras (horista)	Mão de Obra	h	0,1500000	14,58	2,18
Insumo	00006111/SINA						
12.5.7				MO sem LS =>	3,49	MO com LS =>	3,49
				Valor do BDI =>	1,89	Valor com BDI =>	10,69
12.5.7				UN	1,0000000	52,81	52,81
Item				UN	1,0000000	52,81	52,81
Descrição				h	0,1500000	20,44	3,06
Tipo				h	0,1500000	20,44	3,06
Mão de Obra				un	1,0000000	46,50	46,50
Material				h	0,1500000	3,96	0,57
Provedores				h	0,1500000	3,73	0,55
Mão de Obra				h	0,1500000	14,58	2,18

Detalhamento de Cálculo ORSE

Item	Código Banco	Descrição	Tipo	Und	Quant.	Valor Unit	Total
Insumo	00002436/SINA	Eletrocista (horista)	Material	h	0,1500000	20,44	3,06
Insumo	9329 ORSE	Conector de medição em bronze c/4 parafusos p/ cabos de cobre 16-70mm²	Material	un	1,0000000	46,50	46,50
Insumo	ORSE	Carrinho de mão, em aço, com capacidade de 45 a 65" / 100" kg, pneu com câmara	Material	un	0,0000300	185,23	0,00
Insumo	00002711/SINA	Protetor auricular	Material	un	0,0013500	4,81	0,00
Insumo	10566 ORSE	Fardamento com mangas curta	Material	un	0,0004500	193,04	0,08
Insumo	841 ORSE	Pã quadrada	Material	un	0,0000300	36,90	0,00
Insumo	10768 ORSE	Talhadela chata 10"	Material	un	0,0000450	18,58	0,00
Insumo	4728 ORSE	Protetor solar fgs 30 com 120ml	Material	un	0,0005400	18,00	0,00
Insumo	10569 ORSE	Capa para chuva em pvc com forro de poliéster, com capuz (amarela ou azul)	Material	un	0,0000600	20,11	0,00
Insumo	00012894/SINA	Refeição - café da manhã ( café com leite e dois pães com manteiga)	Serviços	un	0,0305400	5,00	0,15
Insumo	10761 ORSE	Luva raspa de couro, cmo curto (punho 7" cm)	Material	par	0,0006900	10,87	0,00
Insumo	ORSE	Cesta Básica	Material	un	0,0013500	205,00	0,27
Insumo	10492 ORSE	Oculos branco proteção	Material	pr	0,0002400	6,00	0,00
Insumo	1651 ORSE	Merreta 1 kg com cabo	Material	un	0,0000150	37,80	0,00
Insumo	4728 ORSE	Capacete de segurança aba frontal com suspensão de poliéster, sem jugular (classe b)	Material	un	0,0001800	13,50	0,00
Insumo	00012896/SINA	Vale transporte	Material	un	0,0239250	4,50	0,10
Insumo	2378 ORSE	Almooç (Participação do empregador)	Material	un	0,0305400	14,00	0,42
Insumo	158 ORSE	Seguro de vida e acidente em grupo	Serviços	un	0,0013500	12,54	0,01
Insumo	10362 ORSE	Bota de segurança com biqueira de aço e colarinho acolchoado	Material	par	0,0002250	73,93	0,01
Insumo	ORSE	Exames admissionais/demissionais (checkup)	Serviços	ej	0,0001200	300,00	0,03
Insumo	00012893/SINA	Chave de fenda chata 30 cm	Material	un	0,0000300	26,89	0,00
Insumo	10579 ORSE	Alcate volt-amperemetro	Material	un	0,0000300	170,60	0,00
Insumo	11241 ORSE	Chave inglesa 12"	Material	un	0,0000150	44,00	0,00
Insumo	11242 ORSE	Alcate com isolamento	Material	un	0,0000300	47,89	0,00
Insumo	11240 ORSE	Servente de obras (horista)	Mão de Obra	h	0,1500000	14,58	2,18
Insumo	00006111/SINA						
12.5.8				MO sem LS =>	5,24	MO com LS =>	5,24
				Valor do BDI =>	11,13	Valor com BDI =>	63,94
12.5.8				UN	1,0000000	69,18	69,18
Item				UN	1,0000000	69,18	69,18
Descrição				h	0,1500000	20,44	3,06
Tipo				h	0,1500000	20,44	3,06
Mão de Obra				un	1,0000000	46,50	46,50
Material				h	0,1500000	3,96	0,57
Provedores				h	0,1500000	3,73	0,55
Mão de Obra				h	0,1500000	14,58	2,18

Composição	72263 SINAPI	TERMINAL OU CONECTOR DE PRESSAO - PARA CABO 50MM2 - FORNECIMENTO E	INEL - INSTALACAO ELETRICAELETRIFICACAO E	UN	1,0000000	24,85	24,85	
Composição Auxiliar	88247 SINAPI	AUXILIAR DE ELETRICISTA COM ENCARGOS COMPLEMENTARES	Livro SINAPI: Cálculos e Parâmetros	H	0,4000000	22,83	9,05	
Composição Auxiliar	88254 SINAPI	ELETRICISTA COM ENCARGOS COMPLEMENTARES	Livro SINAPI: Cálculos e Parâmetros	H	0,4000000	27,27	10,90	
Insumo	00001538 SINAPI	ITEM PROCESSO DE DESATIVACAO) TERMINAL A PRESSAO DE BRONZE P/ CABO A BARRA, CABO 50 A 70MM2, C/ 1 FURO DE FIXACAO	Material	UN	1,0000000	4,90	4,90	
			MO sem LS =>	15,67	LS =>	0,00	MO com LS =>	15,67
			Valor do BDI =>	5,23			Valor com BDI =>	30,08
<b>13.1.1</b>	<b>Código Banco</b>	<b>Descrição</b>	<b>Tipo</b>	<b>Und</b>	<b>Quant.</b>	<b>Valor Unit</b>	<b>Total</b>	
Composição	89355 SINAPI	TUBO PVC, SOLDÁVEL, DE 20MM, INSTALADO EM RAMAL OU SUB-RAMAL DE ÁGUA - FORNECIMENTO E INSTALAÇÃO. AF_06/2022	Instalações Prediais de Água Fria em PVC	M	1,0000000	19,85	19,85	
Composição Auxiliar	88248 SINAPI	AUXILIAR DE ENCANADOR OU BOMBEIRO HIDRÁULICO COM ENCARGOS COMPLEMENTARES	Livro SINAPI: Cálculos e Parâmetros	H	0,3279000	21,62	7,08	
Composição Auxiliar	88267 SINAPI	ENCANADOR OU BOMBEIRO HIDRÁULICO COM ENCARGOS COMPLEMENTARES	Livro SINAPI: Cálculos e Parâmetros	H	0,3279000	26,19	8,50	
Insumo	00009867 SINAPI	TUBO PVC, SOLDÁVEL, DE 20 MM, ÁGUA FRIA (NBR-5648)	Material	M	1,0493000	3,87	4,06	
Insumo	00036383 SINAPI	LIXA D'ÁGUA EM FOLHA, COR PRETA, GRAO 100	Material	UN	0,0785000	1,80	0,13	
			MO sem LS =>	12,60	LS =>	0,00	MO com LS =>	12,60
			Valor do BDI =>	4,18			Valor com BDI =>	24,03
<b>13.1.2</b>	<b>Código Banco</b>	<b>Descrição</b>	<b>Tipo</b>	<b>Und</b>	<b>Quant.</b>	<b>Valor Unit</b>	<b>Total</b>	
Composição	89356 SINAPI	TUBO PVC, SOLDÁVEL, DE 25MM, INSTALADO EM RAMAL OU SUB-RAMAL DE ÁGUA - FORNECIMENTO E INSTALAÇÃO. AF_06/2022	Instalações Prediais de Água Fria em PVC	M	1,0000000	22,89	22,89	
Composição Auxiliar	88267 SINAPI	ENCANADOR OU BOMBEIRO HIDRÁULICO COM ENCARGOS COMPLEMENTARES	Livro SINAPI: Cálculos e Parâmetros	H	0,3800000	26,19	9,96	
Composição Auxiliar	88248 SINAPI	AUXILIAR DE ENCANADOR OU BOMBEIRO HIDRÁULICO COM ENCARGOS COMPLEMENTARES	Livro SINAPI: Cálculos e Parâmetros	H	0,3800000	21,62	8,21	
Insumo	00036383 SINAPI	LIXA D'ÁGUA EM FOLHA, COR PRETA, GRAO 100	Material	UN	0,0886000	1,80	0,15	
Insumo	00009868 SINAPI	TUBO PVC, SOLDÁVEL, DE 25 MM, ÁGUA FRIA (NBR-5648)	Material	M	1,0493000	4,37	4,58	
			MO sem LS =>	14,61	LS =>	0,00	MO com LS =>	14,61
			Valor do BDI =>	4,82			Valor com BDI =>	27,71
<b>13.1.3</b>	<b>Código Banco</b>	<b>Descrição</b>	<b>Tipo</b>	<b>Und</b>	<b>Quant.</b>	<b>Valor Unit</b>	<b>Total</b>	
Composição	89357 SINAPI	TUBO PVC, SOLDÁVEL, DE 32MM, INSTALADO EM RAMAL OU SUB-RAMAL DE ÁGUA - FORNECIMENTO E INSTALAÇÃO. AF_06/2022	Instalações Prediais de Água Fria em PVC	M	1,0000000	31,73	31,73	
Composição Auxiliar	88267 SINAPI	ENCANADOR OU BOMBEIRO HIDRÁULICO COM ENCARGOS COMPLEMENTARES	Livro SINAPI: Cálculos e Parâmetros	H	0,4530000	26,19	11,86	
Composição Auxiliar	88248 SINAPI	AUXILIAR DE ENCANADOR OU BOMBEIRO HIDRÁULICO COM ENCARGOS COMPLEMENTARES	Livro SINAPI: Cálculos e Parâmetros	H	0,4530000	21,62	9,79	
Insumo	00009869 SINAPI	TUBO PVC, SOLDÁVEL, DE 32 MM, ÁGUA FRIA (NBR-5648)	Material	M	1,0493000	9,43	9,89	
Insumo	00036383 SINAPI	LIXA D'ÁGUA EM FOLHA, COR PRETA, GRAO 100	Material	UN	0,1056000	1,80	0,19	
			MO sem LS =>	17,41	LS =>	0,00	MO com LS =>	17,41
			Valor do BDI =>	6,68			Valor com BDI =>	38,41
<b>13.1.4</b>	<b>Código Banco</b>	<b>Descrição</b>	<b>Tipo</b>	<b>Und</b>	<b>Quant.</b>	<b>Valor Unit</b>	<b>Total</b>	
Composição	103078 SINAPI	TUBO PVC, SOLDÁVEL, DE 40MM, INSTALADO EM RAMAL DE DISTRIBUIÇÃO DE ÁGUA - FORNECIMENTO E INSTALAÇÃO. AF_06/2022	Instalações Prediais de Água Fria em PVC	M	1,0000000	26,28	26,28	
Composição Auxiliar	88267 SINAPI	ENCANADOR OU BOMBEIRO HIDRÁULICO COM ENCARGOS COMPLEMENTARES	Livro SINAPI: Cálculos e Parâmetros	H	0,2240000	26,19	5,86	
Composição Auxiliar	88248 SINAPI	AUXILIAR DE ENCANADOR OU BOMBEIRO HIDRÁULICO COM ENCARGOS COMPLEMENTARES	Livro SINAPI: Cálculos e Parâmetros	H	0,2240000	21,62	4,84	
Insumo	00036383 SINAPI	LIXA D'ÁGUA EM FOLHA, COR PRETA, GRAO 100	Material	UN	0,0261000	1,80	0,04	
Insumo	00009874 SINAPI	TUBO PVC, SOLDÁVEL, DE 40 MM, ÁGUA FRIA (NBR-5648)	Material	M	1,0493000	14,81	15,54	
			MO sem LS =>	8,61	LS =>	0,00	MO com LS =>	8,61
			Valor do BDI =>	5,53			Valor com BDI =>	31,81
<b>13.1.5</b>	<b>Código Banco</b>	<b>Descrição</b>	<b>Tipo</b>	<b>Und</b>	<b>Quant.</b>	<b>Valor Unit</b>	<b>Total</b>	
Composição	103079 SINAPI	TUBO PVC, SOLDÁVEL, DE 50MM, INSTALADO EM RAMAL DE DISTRIBUIÇÃO DE ÁGUA - FORNECIMENTO E INSTALAÇÃO. AF_06/2022	Instalações Prediais de Água Fria em PVC	M	1,0000000	29,88	29,88	
Composição Auxiliar	88267 SINAPI	ENCANADOR OU BOMBEIRO HIDRÁULICO COM ENCARGOS COMPLEMENTARES	Livro SINAPI: Cálculos e Parâmetros	H	0,2577000	26,19	7,01	
Composição Auxiliar	88248 SINAPI	AUXILIAR DE ENCANADOR OU BOMBEIRO HIDRÁULICO COM ENCARGOS COMPLEMENTARES	Livro SINAPI: Cálculos e Parâmetros	H	0,2577000	21,62	5,78	
Insumo	00009875 SINAPI	TUBO PVC, SOLDÁVEL, DE 50 MM, ÁGUA FRIA (NBR-5648)	Material	M	1,0493000	16,24	17,04	
Insumo	00036383 SINAPI	LIXA D'ÁGUA EM FOLHA, COR PRETA, GRAO 100	Material	UN	0,0312000	1,80	0,05	
			MO sem LS =>	10,29	LS =>	0,00	MO com LS =>	10,29
			Valor do BDI =>	6,29			Valor com BDI =>	36,17
<b>13.2.1</b>	<b>Código Banco</b>	<b>Descrição</b>	<b>Tipo</b>	<b>Und</b>	<b>Quant.</b>	<b>Valor Unit</b>	<b>Total</b>	
Composição	89365 SINAPI	LIXA SOLDÁVEL E COM ROSCA, PVC, SOLDÁVEL, DN 25MM X 3/4, INSTALADO EM RAMAL OU SUB-RAMAL DE ÁGUA - FORNECIMENTO E INSTALAÇÃO. AF_06/2022	Instalações Prediais de Água Fria em PVC	UN	1,0000000	6,88	6,88	
Composição Auxiliar	88248 SINAPI	AUXILIAR DE ENCANADOR OU BOMBEIRO HIDRÁULICO COM ENCARGOS COMPLEMENTARES	Livro SINAPI: Cálculos e Parâmetros	H	0,0944000	21,62	2,04	
Composição Auxiliar	88267 SINAPI	ENCANADOR OU BOMBEIRO HIDRÁULICO COM ENCARGOS COMPLEMENTARES	Livro SINAPI: Cálculos e Parâmetros	H	0,0944000	26,19	2,47	
Insumo	00036383 SINAPI	LIXA D'ÁGUA EM FOLHA, COR PRETA, GRAO 100	Material	UN	0,0315000	1,80	0,05	
Insumo	00003906 SINAPI	LIXA SOLDÁVEL COM ROSCA, PVC, 25 MM X 3/4", PARA ÁGUA FRIA PREDIAL	Material	UN	1,0000000	1,59	1,59	
Insumo	00020063 SINAPI	SOLUCAO PREPARADORA / LIMPADORA PARA PVC, FRASCO COM 1000 CM3	Material	UN	0,0070000	61,02	0,42	
Insumo	00000122 SINAPI	ADESIVO PLASTICO PARA PVC, FRASCO COM "850" GR	Material	UN	0,0058000	53,86	0,31	
			MO sem LS =>	3,63	LS =>	0,00	MO com LS =>	3,63
			Valor do BDI =>	1,45			Valor com BDI =>	8,33
<b>13.2.2</b>	<b>Código Banco</b>	<b>Descrição</b>	<b>Tipo</b>	<b>Und</b>	<b>Quant.</b>	<b>Valor Unit</b>	<b>Total</b>	
Composição	89431 SINAPI	LIXA PVC, SOLDÁVEL, DN 32MM, INSTALADO EM RAMAL DE DISTRIBUIÇÃO DE ÁGUA - FORNECIMENTO E INSTALAÇÃO. AF_06/2022	Instalações Prediais de Água Fria em PVC	UN	1,0000000	8,49	8,49	
Composição Auxiliar	88267 SINAPI	ENCANADOR OU BOMBEIRO HIDRÁULICO COM ENCARGOS COMPLEMENTARES	Livro SINAPI: Cálculos e Parâmetros	H	0,1081000	26,19	2,83	
Composição Auxiliar	88248 SINAPI	AUXILIAR DE ENCANADOR OU BOMBEIRO HIDRÁULICO COM ENCARGOS COMPLEMENTARES	Livro SINAPI: Cálculos e Parâmetros	H	0,1081000	21,62	2,33	

PREFEITURA MUNICIPAL DE ITAPOROROCA  
CNPJ: 09.165.176/0001-78

Insumo	0000122	SINAPI	ADESIVO PLASTICO PARA PVC, FRASCO COM "850" GR	Material	UN	0,0094000	53,86	0,50
Insumo	00038383	SINAPI	LIXA D'AGUA EM FOLHA, COR PRETA, GRAO 100	Material	UN	0,0380000	1,80	0,08
Insumo	00003803	SINAPI	LUVA PVC SOLDAVEL, 32 MM, PARA AGUA FRIA PREDIAL	Material	UN	1,0000000	2,10	2,10
Insumo	00020083	SINAPI	SOLUCAO PREPARADORA / LIMPADORA PARA PVC, FRASCO COM 1000 CM3	Material	UN	0,0110000	61,02	0,67
				MO sem LS =>		4,15		4,15
				Valor do BDI =>		1,78		10,27
<b>13.2.3</b>	<b>Código Banco</b>	<b>Descrição</b>	<b>Tipo</b>	<b>Und</b>	<b>Quant.</b>	<b>Valor Unit</b>	<b>Valor Unit</b>	<b>Total</b>
Composição	89433	SINAPI	LUVA DE REDUÇÃO, PVC, SOLDÁVEL, DN 40MM X 32MM, INSTALADO EM RAMAL DE DISTRIBUIÇÃO DE ÁGUA - FORNECIMENTO E INSTALAÇÃO. AF_09/2022	Instalações Prediais de Água Fria em PVC	UN	1,0000000	12,82	12,82
Composição Auxiliar	86267	SINAPI	ENCANADOR OU BOMBEIRO HIDRÁULICO COM ENCARGOS COMPLEMENTARES	Livro SINAPI: Cálculos e Parâmetros	H	0,1181000	26,16	3,09
Composição Auxiliar	86248	SINAPI	AUXILIAR DE ENCANADOR OU BOMBEIRO HIDRÁULICO COM ENCARGOS COMPLEMENTARES	Livro SINAPI: Cálculos e Parâmetros	H	0,1181000	21,62	2,55
Insumo	00003872	SINAPI	LUVA DE REDUCAO SOLDAVEL, PVC, 40 MM X 32 MM, PARA AGUA FRIA PREDIAL	Material	UN	1,0000000	5,58	5,58
Insumo	0000122	SINAPI	ADESIVO PLASTICO PARA PVC, FRASCO COM "850" GR	Material	UN	0,0108000	53,86	0,57
Insumo	00038383	SINAPI	LIXA D'AGUA EM FOLHA, COR PRETA, GRAO 100	Material	UN	0,0394000	1,80	0,07
Insumo	00020083	SINAPI	SOLUCAO PREPARADORA / LIMPADORA PARA PVC, FRASCO COM 1000 CM3	Material	UN	0,0125000	61,02	0,76
				MO sem LS =>		4,54		4,54
				Valor do BDI =>		2,66		15,25
<b>13.2.4</b>	<b>Código Banco</b>	<b>Descrição</b>	<b>Tipo</b>	<b>Und</b>	<b>Quant.</b>	<b>Valor Unit</b>	<b>Valor Unit</b>	<b>Total</b>
Composição	104009	SINAPI	BUCHA DE REDUÇÃO, CURTA, PVC, SOLDÁVEL, DN 50 X 40 MM, INSTALADO EM RAMAL DE DISTRIBUIÇÃO DE ÁGUA - FORNECIMENTO E INSTALAÇÃO. AF_09/2022	Instalações Prediais de Água Fria em PVC	UN	1,0000000	12,46	12,46
Composição Auxiliar	86248	SINAPI	AUXILIAR DE ENCANADOR OU BOMBEIRO HIDRÁULICO COM ENCARGOS COMPLEMENTARES	Livro SINAPI: Cálculos e Parâmetros	H	0,1405000	21,62	3,03
Composição Auxiliar	86267	SINAPI	ENCANADOR OU BOMBEIRO HIDRÁULICO COM ENCARGOS COMPLEMENTARES	Livro SINAPI: Cálculos e Parâmetros	H	0,1405000	26,19	3,67
Insumo	00038383	SINAPI	LIXA D'AGUA EM FOLHA, COR PRETA, GRAO 100	Material	UN	0,0488000	1,80	0,08
Insumo	00020083	SINAPI	SOLUCAO PREPARADORA / LIMPADORA PARA PVC, FRASCO COM 1000 CM3	Material	UN	0,0180000	61,02	1,09
Insumo	0000122	SINAPI	ADESIVO PLASTICO PARA PVC, FRASCO COM "850" GR	Material	UN	0,0141000	53,86	0,75
Insumo	00000819	SINAPI	BUCHA DE REDUCAO DE PVC, SOLDAVEL, CURTA, COM 50 X 40 MM, PARA AGUA FRIA PREDIAL	Material	UN	1,0000000	3,84	3,84
				MO sem LS =>		5,40		5,40
				Valor do BDI =>		2,82		15,06
<b>13.2.5</b>	<b>Código Banco</b>	<b>Descrição</b>	<b>Tipo</b>	<b>Und</b>	<b>Quant.</b>	<b>Valor Unit</b>	<b>Valor Unit</b>	<b>Total</b>
Composição	103992	SINAPI	ADAPTADOR CURTO COM BOLSA E ROSCA PARA REGISTRO, PVC, SOLDÁVEL, DN 40MM X 1 1/4", INSTALADO EM RAMAL DE DISTRIBUIÇÃO DE ÁGUA - FORNECIMENTO E INSTALAÇÃO. AF_09/2022	Instalações Prediais de Água Fria em PVC	UN	1,0000000	10,94	10,94
Composição Auxiliar	86267	SINAPI	ENCANADOR OU BOMBEIRO HIDRÁULICO COM ENCARGOS COMPLEMENTARES	Livro SINAPI: Cálculos e Parâmetros	H	0,1181000	26,19	3,09
Composição Auxiliar	86248	SINAPI	AUXILIAR DE ENCANADOR OU BOMBEIRO HIDRÁULICO COM ENCARGOS COMPLEMENTARES	Livro SINAPI: Cálculos e Parâmetros	H	0,1181000	21,62	2,55
Insumo	0000109	SINAPI	ADAPTADOR PVC SOLDAVEL CURTO COM BOLSA E ROSCA, 40 MM X 1 1/4", PARA AGUA FRIA	Material	UN	1,0000000	3,90	3,90
Insumo	00038383	SINAPI	LIXA D'AGUA EM FOLHA, COR PRETA, GRAO 100	Material	UN	0,0394000	1,80	0,07
Insumo	00020083	SINAPI	SOLUCAO PREPARADORA / LIMPADORA PARA PVC, FRASCO COM 1000 CM3	Material	UN	0,0125000	61,02	0,76
Insumo	0000122	SINAPI	ADESIVO PLASTICO PARA PVC, FRASCO COM "850" GR	Material	UN	0,0108000	53,86	0,57
				MO sem LS =>		4,54		4,54
				Valor do BDI =>		2,30		13,24
<b>13.2.6</b>	<b>Código Banco</b>	<b>Descrição</b>	<b>Tipo</b>	<b>Und</b>	<b>Quant.</b>	<b>Valor Unit</b>	<b>Valor Unit</b>	<b>Total</b>
Composição	89383	SINAPI	ADAPTADOR CURTO COM BOLSA E ROSCA PARA REGISTRO, PVC, SOLDÁVEL, DN 25MM X 3/4", INSTALADO EM RAMAL OU SUB-RAMAL DE ÁGUA - FORNECIMENTO E INSTALAÇÃO. AF_09/2022	Instalações Prediais de Água Fria em PVC	UN	1,0000000	8,23	8,23
Composição Auxiliar	86248	SINAPI	AUXILIAR DE ENCANADOR OU BOMBEIRO HIDRÁULICO COM ENCARGOS COMPLEMENTARES	Livro SINAPI: Cálculos e Parâmetros	H	0,0944000	21,62	2,04
Composição Auxiliar	86267	SINAPI	ENCANADOR OU BOMBEIRO HIDRÁULICO COM ENCARGOS COMPLEMENTARES	Livro SINAPI: Cálculos e Parâmetros	H	0,0944000	26,19	2,47
Insumo	00000065	SINAPI	ADAPTADOR PVC SOLDAVEL CURTO COM BOLSA E ROSCA, 25 MM X 3/4", PARA AGUA FRIA	Material	UN	1,0000000	0,94	0,94
Insumo	00038383	SINAPI	LIXA D'AGUA EM FOLHA, COR PRETA, GRAO 100	Material	UN	0,0315000	1,80	0,05
Insumo	0000122	SINAPI	ADESIVO PLASTICO PARA PVC, FRASCO COM "850" GR	Material	UN	0,0059000	53,86	0,31
Insumo	00020083	SINAPI	SOLUCAO PREPARADORA / LIMPADORA PARA PVC, FRASCO COM 1000 CM3	Material	UN	0,0070000	61,02	0,42
				MO sem LS =>		3,63		3,63
				Valor do BDI =>		1,31		7,54
<b>13.2.7</b>	<b>Código Banco</b>	<b>Descrição</b>	<b>Tipo</b>	<b>Und</b>	<b>Quant.</b>	<b>Valor Unit</b>	<b>Valor Unit</b>	<b>Total</b>
Composição	89438	SINAPI	ADAPTADOR CURTO COM BOLSA E ROSCA PARA REGISTRO, PVC, SOLDÁVEL, DN 32MM X 1", INSTALADO EM RAMAL DE DISTRIBUIÇÃO DE ÁGUA - FORNECIMENTO E INSTALAÇÃO. AF_09/2022	Instalações Prediais de Água Fria em PVC	UN	1,0000000	7,58	7,58
Composição Auxiliar	86267	SINAPI	ENCANADOR OU BOMBEIRO HIDRÁULICO COM ENCARGOS COMPLEMENTARES	Livro SINAPI: Cálculos e Parâmetros	H	0,0994000	26,19	2,60
Composição Auxiliar	86248	SINAPI	AUXILIAR DE ENCANADOR OU BOMBEIRO HIDRÁULICO COM ENCARGOS COMPLEMENTARES	Livro SINAPI: Cálculos e Parâmetros	H	0,0994000	21,62	2,14
Insumo	0000122	SINAPI	ADESIVO PLASTICO PARA PVC, FRASCO COM "850" GR	Material	UN	0,0082000	53,86	0,44
Insumo	00020083	SINAPI	SOLUCAO PREPARADORA / LIMPADORA PARA PVC, FRASCO COM 1000 CM3	Material	UN	0,0085000	61,02	0,57
Insumo	00038383	SINAPI	LIXA D'AGUA EM FOLHA, COR PRETA, GRAO 100	Material	UN	0,0331000	1,80	0,05
Insumo	0000108	SINAPI	ADAPTADOR PVC SOLDAVEL CURTO COM BOLSA E ROSCA, 32 MM X 1", PARA AGUA FRIA	Material	UN	1,0000000	1,88	1,88
				MO sem LS =>		3,81		3,81
				Valor do BDI =>		1,61		8,29
<b>13.2.8</b>	<b>Código Banco</b>	<b>Descrição</b>	<b>Tipo</b>	<b>Und</b>	<b>Quant.</b>	<b>Valor Unit</b>	<b>Valor Unit</b>	<b>Total</b>
Composição	104001	SINAPI	ADAPTADOR CURTO COM BOLSA E ROSCA PARA REGISTRO, PVC, SOLDÁVEL, DN 50MM X 1 1/2", INSTALADO EM RAMAL DE DISTRIBUIÇÃO DE ÁGUA - FORNECIMENTO E INSTALAÇÃO. AF_09/2022	Instalações Prediais de Água Fria em PVC	UN	1,0000000	13,02	13,02

PREFEITURA MUNICIPAL DE ITAPOROROCA  
CNPJ: 09.165.176/0001-78

Composição Auxiliar	88248 SINAPI	AUXILIAR DE ENCANADOR OU BOMBEIRO HIDRÁULICO COM ENCARGOS COMPLEMENTARES	Livro SINAPI: Cálculos e Parâmetros	H	0,1343000	21,62	2,90		
Composição Auxiliar	88267 SINAPI	ENCANADOR OU BOMBEIRO HIDRÁULICO COM ENCARGOS COMPLEMENTARES	Livro SINAPI: Cálculos e Parâmetros	H	0,1343000	26,19	3,51		
Insumo	00038383 SINAPI	LIXA D'AGUA EM FOLHA, COR PRETA, GRAO 100	Material	UN	0,0466000	1,80	0,08		
Insumo	00000112 SINAPI	ADAPTADOR PVC SOLDÁVEL CURTO COM BOLSA E ROSCA, 50 MM X1 1/2", PARA AGUA FRIA	Material	UN	1,0000000	4,69	4,69		
Insumo	00000122 SINAPI	ADESIVO PLASTICO PARA PVC, FRASCO COM "850" GR	Material	UN	0,0141000	53,86	0,75		
Insumo	00020083 SINAPI	SOLUCAO PREPARADORA / LIMPADORA PARA PVC, FRASCO COM 1000 CM3	Material	UN	0,0180000	61,02	1,09		
			MO sem LS =>		5,16	LS =>	0,00	MO com LS =>	5,16
			Valor do BDI =>		2,74			Valor com BDI =>	15,76
<b>13.2.10</b>	<b>Código Banco</b>	<b>Descrição</b>	<b>Tipo</b>	<b>Und</b>	<b>Quant.</b>	<b>Valor Unit</b>	<b>Total</b>		
Composição	104014 SINAPI	BUCHA DE REDUÇÃO, LONGA, PVC, SOLDÁVEL, DN 45 X 25 MM, INSTALADO EM RAMAL DE DISTRIBUIÇÃO DE ÁGUA - FORNECIMENTO E INSTALAÇÃO, AF_06/2022	Instalações Prediais de Água Fria em PVC	UN	1,0000000	10,28	10,28		
Composição Auxiliar	88248 SINAPI	AUXILIAR DE ENCANADOR OU BOMBEIRO HIDRÁULICO COM ENCARGOS COMPLEMENTARES	Livro SINAPI: Cálculos e Parâmetros	H	0,1093000	21,62	2,36		
Composição Auxiliar	88267 SINAPI	ENCANADOR OU BOMBEIRO HIDRÁULICO COM ENCARGOS COMPLEMENTARES	Livro SINAPI: Cálculos e Parâmetros	H	0,1093000	26,19	2,86		
Insumo	00000834 SINAPI	BUCHA DE REDUCAO DE PVC, SOLDÁVEL, LONGA, COM 40 X 25 MM, PARA AGUA FRIA PREDIAL	Material	UN	1,0000000	3,83	3,83		
Insumo	00000122 SINAPI	ADESIVO PLASTICO PARA PVC, FRASCO COM "850" GR	Material	UN	0,0094000	53,86	0,50		
Insumo	00020083 SINAPI	SOLUCAO PREPARADORA / LIMPADORA PARA PVC, FRASCO COM 1000 CM3	Material	UN	0,0110000	61,02	0,67		
Insumo	00038383 SINAPI	LIXA D'AGUA EM FOLHA, COR PRETA, GRAO 100	Material	UN	0,0385000	1,80	0,06		
			MO sem LS =>		4,20	LS =>	0,00	MO com LS =>	4,20
			Valor do BDI =>		2,15			Valor com BDI =>	12,44
<b>13.2.11</b>	<b>Código Banco</b>	<b>Descrição</b>	<b>Tipo</b>	<b>Und</b>	<b>Quant.</b>	<b>Valor Unit</b>	<b>Total</b>		
Composição	88491 SINAPI	JOELHO 90 GRAUS, PVC, SOLDÁVEL, DN 25MM, INSTALADO EM PRUMADA DE ÁGUA - FORNECIMENTO E INSTALAÇÃO, AF_06/2022	Instalações Prediais de Água Fria em PVC	UN	1,0000000	4,99	4,99		
Composição Auxiliar	88248 SINAPI	AUXILIAR DE ENCANADOR OU BOMBEIRO HIDRÁULICO COM ENCARGOS COMPLEMENTARES	Livro SINAPI: Cálculos e Parâmetros	H	0,0706000	21,62	1,52		
Composição Auxiliar	88267 SINAPI	ENCANADOR OU BOMBEIRO HIDRÁULICO COM ENCARGOS COMPLEMENTARES	Livro SINAPI: Cálculos e Parâmetros	H	0,0706000	26,19	1,84		
Insumo	00038383 SINAPI	LIXA D'AGUA EM FOLHA, COR PRETA, GRAO 100	Material	UN	0,0108000	1,80	0,01		
Insumo	00000122 SINAPI	ADESIVO PLASTICO PARA PVC, FRASCO COM "850" GR	Material	UN	0,0071000	53,86	0,38		
Insumo	00003529 SINAPI	JOELHO PVC, SOLDÁVEL, 90 GRAUS, 25 MM, COR MARROM, PARA AGUA FRIA PREDIAL	Material	UN	1,0000000	0,76	0,76		
Insumo	00020083 SINAPI	SOLUCAO PREPARADORA / LIMPADORA PARA PVC, FRASCO COM 1000 CM3	Material	UN	0,0080000	61,02	0,48		
			MO sem LS =>		2,70	LS =>	0,00	MO com LS =>	2,70
			Valor do BDI =>		1,05			Valor com BDI =>	8,04
<b>13.2.12</b>	<b>Código Banco</b>	<b>Descrição</b>	<b>Tipo</b>	<b>Und</b>	<b>Quant.</b>	<b>Valor Unit</b>	<b>Total</b>		
Composição	103984 SINAPI	JOELHO 90 GRAUS, PVC, SOLDÁVEL, DN 50MM, INSTALADO EM RAMAL DE DISTRIBUIÇÃO DE ÁGUA - FORNECIMENTO E INSTALAÇÃO, AF_06/2022	Instalações Prediais de Água Fria em PVC	UN	1,0000000	18,51	18,51		
Composição Auxiliar	88248 SINAPI	AUXILIAR DE ENCANADOR OU BOMBEIRO HIDRÁULICO COM ENCARGOS COMPLEMENTARES	Livro SINAPI: Cálculos e Parâmetros	H	0,2294000	21,62	4,96		
Composição Auxiliar	88267 SINAPI	ENCANADOR OU BOMBEIRO HIDRÁULICO COM ENCARGOS COMPLEMENTARES	Livro SINAPI: Cálculos e Parâmetros	H	0,2294000	26,19	6,00		
Insumo	00038383 SINAPI	LIXA D'AGUA EM FOLHA, COR PRETA, GRAO 100	Material	UN	0,0510000	1,80	0,09		
Insumo	00003540 SINAPI	JOELHO PVC, SOLDÁVEL, 90 GRAUS, 50 MM, COR MARROM, PARA AGUA FRIA PREDIAL	Material	UN	1,0000000	5,25	5,25		
Insumo	00020083 SINAPI	SOLUCAO PREPARADORA / LIMPADORA PARA PVC, FRASCO COM 1000 CM3	Material	UN	0,0220000	61,02	1,34		
Insumo	00000122 SINAPI	ADESIVO PLASTICO PARA PVC, FRASCO COM "850" GR	Material	UN	0,0165000	53,86	0,88		
			MO sem LS =>		8,81	LS =>	0,00	MO com LS =>	8,81
			Valor do BDI =>		3,90			Valor com BDI =>	22,41
<b>13.2.13</b>	<b>Código Banco</b>	<b>Descrição</b>	<b>Tipo</b>	<b>Und</b>	<b>Quant.</b>	<b>Valor Unit</b>	<b>Total</b>		
Composição	88492 SINAPI	JOELHO 90 GRAUS, PVC, SOLDÁVEL, DN 32MM, INSTALADO EM PRUMADA DE ÁGUA - FORNECIMENTO E INSTALAÇÃO, AF_06/2022	Instalações Prediais de Água Fria em PVC	UN	1,0000000	7,83	7,83		
Composição Auxiliar	88267 SINAPI	ENCANADOR OU BOMBEIRO HIDRÁULICO COM ENCARGOS COMPLEMENTARES	Livro SINAPI: Cálculos e Parâmetros	H	0,0899000	26,19	2,34		
Composição Auxiliar	88248 SINAPI	AUXILIAR DE ENCANADOR OU BOMBEIRO HIDRÁULICO COM ENCARGOS COMPLEMENTARES	Livro SINAPI: Cálculos e Parâmetros	H	0,0899000	21,62	1,85		
Insumo	00003536 SINAPI	JOELHO PVC, SOLDÁVEL, 90 GRAUS, 32 MM, COR MARROM, PARA AGUA FRIA PREDIAL	Material	UN	1,0000000	2,55	2,55		
Insumo	00020083 SINAPI	SOLUCAO PREPARADORA / LIMPADORA PARA PVC, FRASCO COM 1000 CM3	Material	UN	0,0110000	61,02	0,67		
Insumo	00038383 SINAPI	LIXA D'AGUA EM FOLHA, COR PRETA, GRAO 100	Material	UN	0,0131000	1,80	0,02		
Insumo	00000122 SINAPI	ADESIVO PLASTICO PARA PVC, FRASCO COM "850" GR	Material	UN	0,0094000	53,86	0,50		
			MO sem LS =>		3,29	LS =>	0,00	MO com LS =>	3,29
			Valor do BDI =>		1,65			Valor com BDI =>	8,48
<b>13.2.14</b>	<b>Código Banco</b>	<b>Descrição</b>	<b>Tipo</b>	<b>Und</b>	<b>Quant.</b>	<b>Valor Unit</b>	<b>Total</b>		
Composição	103974 SINAPI	JOELHO DE REDUÇÃO, 90 GRAUS, PVC, SOLDÁVEL, DN 32 MM X 25 MM, INSTALADO EM RAMAL OU SUB-RAMAL DE ÁGUA - FORNECIMENTO E INSTALAÇÃO, AF_06/2022	Instalações Prediais de Água Fria em PVC	UN	1,0000000	10,21	10,21		
Composição Auxiliar	88267 SINAPI	ENCANADOR OU BOMBEIRO HIDRÁULICO COM ENCARGOS COMPLEMENTARES	Livro SINAPI: Cálculos e Parâmetros	H	0,0782000	26,19	2,04		
Composição Auxiliar	88248 SINAPI	AUXILIAR DE ENCANADOR OU BOMBEIRO HIDRÁULICO COM ENCARGOS COMPLEMENTARES	Livro SINAPI: Cálculos e Parâmetros	H	0,0782000	21,62	1,69		
Insumo	00000122 SINAPI	ADESIVO PLASTICO PARA PVC, FRASCO COM "850" GR	Material	UN	0,0082000	53,86	0,44		
Insumo	00020083 SINAPI	SOLUCAO PREPARADORA / LIMPADORA PARA PVC, FRASCO COM 1000 CM3	Material	UN	0,0085000	61,02	0,57		
Insumo	00003538 SINAPI	JOELHO DE REDUCAO, PVC SOLDÁVEL, 90 GRAUS, 32 MM X 25 MM, COR MARROM, PARA AGUA FRIA PREDIAL	Material	UN	1,0000000	5,45	5,45		
Insumo	00038383 SINAPI	LIXA D'AGUA EM FOLHA, COR PRETA, GRAO 100	Material	UN	0,0120000	1,80	0,02		
			MO sem LS =>		3,00	LS =>	0,00	MO com LS =>	3,00
			Valor do BDI =>		2,15			Valor com BDI =>	12,36
<b>13.2.15</b>	<b>Código Banco</b>	<b>Descrição</b>	<b>Tipo</b>	<b>Und</b>	<b>Quant.</b>	<b>Valor Unit</b>	<b>Total</b>		
Composição	90373 SINAPI	JOELHO 90 GRAUS COM BUCHA DE LATÃO, PVC, SOLDÁVEL, DN 25MM, X1/2" INSTALADO EM RAMAL OU SUB-RAMAL DE ÁGUA - FORNECIMENTO E INSTALAÇÃO, AF_06/2022	Instalações Prediais de Água Fria em PVC	UN	1,0000000	12,67	12,67		

PREFEITURA MUNICIPAL DE ITAPOROROCA  
 CNPJ: 09.165.176/0001-78

Composição Auxiliar	88248 SINAPI	AUXILIAR DE ENCANADOR OU BOMBEIRO HIDRÁULICO COM ENCARGOS COMPLEMENTARES	Livro SINAPI: Cálculos e Parâmetros	H	0,1312000	21,82	2,83		
Composição Auxiliar	88287 SINAPI	ENCANADOR OU BOMBEIRO HIDRÁULICO COM ENCARGOS COMPLEMENTARES	Livro SINAPI: Cálculos e Parâmetros	H	0,1312000	26,19	3,43		
Insumo	00020147 SINAPI	JOELHO PVC, SOLDAVEL, COM BUCHA DE LATAO, 90 GRAUS, 25 MM X 1/2", PARA AGUA FRIA PREDIAL	Material	UN	1,0000000	5,63	5,63		
Insumo	00038383 SINAPI	LIXA D'AGUA EM FOLHA, COR PRETA, GRAO 100	Material	UN	0,0915000	1,80	0,06		
Insumo	00000122 SINAPI	ADESIVO PLASTICO PARA PVC, FRASCO COM "850" GR	Material	UN	0,0059000	53,86	0,31		
Insumo	00020083 SINAPI	SOLUCAO PREPARADORA / LIMPADORA PARA PVC, FRASCO COM 1000 CM3	Material	UN	0,0070000	61,02	0,42		
			MO sem LS =>		5,04	LS =>	0,00	MO com LS =>	5,04
			Valor do BDI =>		2,67			Valor com BDI =>	15,34
<b>13.2.16</b>	<b>Código Banco</b>	<b>Descrição</b>	<b>Tipo</b>	<b>Und</b>	<b>Quant.</b>	<b>Valor Unit</b>	<b>Total</b>		
Composição	88400 SINAPI	TÊ DE REDUÇÃO, PVC, SOLDAVEL, DN 32MM X 25MM, INSTALADO EM RAMAL OU SUB-RAMAL DE AGUA - FORNECIMENTO E INSTALAÇÃO. AF_06/2022	Instalações Prediais de Água Fria em PVC	UN	1,0000000	19,27	19,27		
Composição Auxiliar	88287 SINAPI	ENCANADOR OU BOMBEIRO HIDRÁULICO COM ENCARGOS COMPLEMENTARES	Livro SINAPI: Cálculos e Parâmetros	H	0,2221000	26,19	5,81		
Composição Auxiliar	88248 SINAPI	AUXILIAR DE ENCANADOR OU BOMBEIRO HIDRÁULICO COM ENCARGOS COMPLEMENTARES	Livro SINAPI: Cálculos e Parâmetros	H	0,2221000	21,82	4,80		
Insumo	00038383 SINAPI	LIXA D'AGUA EM FOLHA, COR PRETA, GRAO 100	Material	UN	0,0572000	1,80	0,10		
Insumo	00000122 SINAPI	ADESIVO PLASTICO PARA PVC, FRASCO COM "850" GR	Material	UN	0,0124000	53,86	0,66		
Insumo	00007136 SINAPI	TE DE REDUCAO, PVC, SOLDAVEL, 90 GRAUS, 32 MM X 25 MM, PARA AGUA FRIA PREDIAL	Material	UN	1,0000000	7,03	7,03		
Insumo	00020083 SINAPI	SOLUCAO PREPARADORA / LIMPADORA PARA PVC, FRASCO COM 1000 CM3	Material	UN	0,0143000	61,02	0,87		
			MO sem LS =>		8,53	LS =>	0,00	MO com LS =>	8,53
			Valor do BDI =>		4,06			Valor com BDI =>	23,33
<b>13.2.17</b>	<b>Código Banco</b>	<b>Descrição</b>	<b>Tipo</b>	<b>Und</b>	<b>Quant.</b>	<b>Valor Unit</b>	<b>Total</b>		
Composição	104005 SINAPI	TÊ DE REDUÇÃO, PVC, SOLDAVEL, DN 50MM X 40MM, INSTALADO EM RAMAL DE DISTRIBUIÇÃO DE AGUA - FORNECIMENTO E INSTALAÇÃO. AF_05/2022	Instalações Prediais de Água Fria em PVC	UN	1,0000000	35,36	35,36		
Composição Auxiliar	88287 SINAPI	ENCANADOR OU BOMBEIRO HIDRÁULICO COM ENCARGOS COMPLEMENTARES	Livro SINAPI: Cálculos e Parâmetros	H	0,2810000	26,19	7,35		
Composição Auxiliar	88248 SINAPI	AUXILIAR DE ENCANADOR OU BOMBEIRO HIDRÁULICO COM ENCARGOS COMPLEMENTARES	Livro SINAPI: Cálculos e Parâmetros	H	0,2810000	21,82	6,07		
Insumo	00000122 SINAPI	ADESIVO PLASTICO PARA PVC, FRASCO COM "850" GR	Material	UN	0,0212000	53,86	1,14		
Insumo	00038383 SINAPI	LIXA D'AGUA EM FOLHA, COR PRETA, GRAO 100	Material	UN	0,0724000	1,80	0,13		
Insumo	00007131 SINAPI	TE DE REDUCAO, PVC, SOLDAVEL, 90 GRAUS, 50 MM X 40 MM, PARA AGUA FRIA PREDIAL	Material	UN	1,0000000	19,03	19,03		
Insumo	00020083 SINAPI	SOLUCAO PREPARADORA / LIMPADORA PARA PVC, FRASCO COM 1000 CM3	Material	UN	0,0270000	61,02	1,64		
			MO sem LS =>		10,80	LS =>	0,00	MO com LS =>	10,80
			Valor do BDI =>		7,45			Valor com BDI =>	43,81
<b>13.2.18</b>	<b>Código Banco</b>	<b>Descrição</b>	<b>Tipo</b>	<b>Und</b>	<b>Quant.</b>	<b>Valor Unit</b>	<b>Total</b>		
Composição	88375 SINAPI	UNIÃO, PVC, SOLDAVEL, DN 20MM, INSTALADO EM RAMAL OU SUB-RAMAL DE AGUA - FORNECIMENTO E INSTALAÇÃO. AF_05/2022	Instalações Prediais de Água Fria em PVC	UN	1,0000000	11,79	11,79		
Composição Auxiliar	88248 SINAPI	AUXILIAR DE ENCANADOR OU BOMBEIRO HIDRÁULICO COM ENCARGOS COMPLEMENTARES	Livro SINAPI: Cálculos e Parâmetros	H	0,0874000	21,82	1,88		
Composição Auxiliar	88287 SINAPI	ENCANADOR OU BOMBEIRO HIDRÁULICO COM ENCARGOS COMPLEMENTARES	Livro SINAPI: Cálculos e Parâmetros	H	0,0874000	26,19	2,28		
Insumo	00000122 SINAPI	ADESIVO PLASTICO PARA PVC, FRASCO COM "850" GR	Material	UN	0,0047000	53,86	0,25		
Insumo	00038383 SINAPI	LIXA D'AGUA EM FOLHA, COR PRETA, GRAO 100	Material	UN	0,0291000	1,80	0,05		
Insumo	00020083 SINAPI	SOLUCAO PREPARADORA / LIMPADORA PARA PVC, FRASCO COM 1000 CM3	Material	UN	0,0060000	61,02	0,36		
Insumo	00009905 SINAPI	UNIÃO PVC, SOLDAVEL, 20 MM, PARA AGUA FRIA PREDIAL	Material	UN	1,0000000	6,97	6,97		
			MO sem LS =>		3,36	LS =>	0,00	MO com LS =>	3,36
			Valor do BDI =>		2,48			Valor com BDI =>	14,27
<b>13.2.19</b>	<b>Código Banco</b>	<b>Descrição</b>	<b>Tipo</b>	<b>Und</b>	<b>Quant.</b>	<b>Valor Unit</b>	<b>Total</b>		
Composição	103997 SINAPI	UNIÃO, PVC, SOLDAVEL, DN 50MM, INSTALADO EM RAMAL DE DISTRIBUIÇÃO DE AGUA - FORNECIMENTO E INSTALAÇÃO. AF_09/2022	Instalações Prediais de Água Fria em PVC	UN	1,0000000	36,69	36,69		
Composição Auxiliar	88248 SINAPI	AUXILIAR DE ENCANADOR OU BOMBEIRO HIDRÁULICO COM ENCARGOS COMPLEMENTARES	Livro SINAPI: Cálculos e Parâmetros	H	0,1530000	21,82	3,30		
Composição Auxiliar	88287 SINAPI	ENCANADOR OU BOMBEIRO HIDRÁULICO COM ENCARGOS COMPLEMENTARES	Livro SINAPI: Cálculos e Parâmetros	H	0,1530000	26,19	4,00		
Insumo	00008897 SINAPI	UNIÃO PVC, SOLDAVEL, 50 MM, PARA AGUA FRIA PREDIAL	Material	UN	1,0000000	29,08	29,08		
Insumo	00038383 SINAPI	LIXA D'AGUA EM FOLHA, COR PRETA, GRAO 100	Material	UN	0,0510000	1,80	0,09		
Insumo	00020083 SINAPI	SOLUCAO PREPARADORA / LIMPADORA PARA PVC, FRASCO COM 1000 CM3	Material	UN	0,0220000	61,02	1,34		
Insumo	00000122 SINAPI	ADESIVO PLASTICO PARA PVC, FRASCO COM "850" GR	Material	UN	0,0165000	53,86	0,88		
			MO sem LS =>		5,88	LS =>	0,00	MO com LS =>	5,88
			Valor do BDI =>		8,15			Valor com BDI =>	46,94
<b>13.3.1</b>	<b>Código Banco</b>	<b>Descrição</b>	<b>Tipo</b>	<b>Und</b>	<b>Quant.</b>	<b>Valor Unit</b>	<b>Total</b>		
Composição	89353 SINAPI	REGISTRO DE GAVETA BRUTO, LATÃO, ROSCÁVEL, 3/4" - FORNECIMENTO E INSTALAÇÃO. AF_08/2021	Válvulas e Registros para Sistemas Prediais	UN	1,0000000	42,01	42,01		
Composição Auxiliar	88248 SINAPI	AUXILIAR DE ENCANADOR OU BOMBEIRO HIDRÁULICO COM ENCARGOS COMPLEMENTARES	Livro SINAPI: Cálculos e Parâmetros	H	0,1102000	21,82	2,38		
Composição Auxiliar	88287 SINAPI	ENCANADOR OU BOMBEIRO HIDRÁULICO COM ENCARGOS COMPLEMENTARES	Livro SINAPI: Cálculos e Parâmetros	H	0,1102000	26,19	2,88		
Insumo	00003146 SINAPI	FITA VEDA ROSCA, EM PTFE, ROLO DE 18 MM X 50 M (L X C)	Material	UN	0,0106000	7,37	0,07		
Insumo	00008016 SINAPI	REGISTRO GAVETA BRUTO EM LATAO FORJADO, BITOLA 3/4"	Material	UN	1,0000000	36,68	36,68		
			MO sem LS =>		4,23	LS =>	0,00	MO com LS =>	4,23
			Valor do BDI =>		8,85			Valor com BDI =>	50,86
<b>13.3.2</b>	<b>Código Banco</b>	<b>Descrição</b>	<b>Tipo</b>	<b>Und</b>	<b>Quant.</b>	<b>Valor Unit</b>	<b>Total</b>		
Composição	84497 SINAPI	REGISTRO DE GAVETA BRUTO, LATÃO, ROSCÁVEL, 1 1/2" - FORNECIMENTO E INSTALAÇÃO. AF_08/2021	Válvulas e Registros para Sistemas Prediais	UN	1,0000000	112,36	112,36		
Composição Auxiliar	88248 SINAPI	AUXILIAR DE ENCANADOR OU BOMBEIRO HIDRÁULICO COM ENCARGOS COMPLEMENTARES	Livro SINAPI: Cálculos e Parâmetros	H	0,2533000	21,82	5,69		
Composição Auxiliar	88287 SINAPI	ENCANADOR OU BOMBEIRO HIDRÁULICO COM ENCARGOS COMPLEMENTARES	Livro SINAPI: Cálculos e Parâmetros	H	0,2533000	26,19	6,69		
Insumo	00006010 SINAPI	REGISTRO GAVETA BRUTO EM LATAO FORJADO, BITOLA 1 1/2"	Material	UN	1,0000000	99,64	99,64		

PREFEITURA MUNICIPAL DE ITAPOROROCA  
CNPJ: 09.165.176/0001-78

Insumo	00003148 SINAPI	FITA VEDA ROSCA, EM PTFE, ROLO DE 18 MM X 50 M (L X C)	Material	UN	0,0192000	7,37	0,14	
			MO sem LS =>	10,12	LS =>	0,00	MO com LS =>	10,12
			Valor do BDI =>	23,68			Valor com BDI =>	136,04
<b>13.3.3</b>	<b>Código Banco</b>	<b>Descrição</b>	<b>Tipo</b>	<b>Und</b>	<b>Quant.</b>	<b>Valor Unit</b>	<b>Total</b>	
Composição	84794 SINAPI	REGISTRO DE GAVETA BRUTO, LATÃO, ROSCÁVEL, 1 1/2", COM ACABAMENTO E CANOPLA CROMADOS - FORNECIMENTO E INSTALAÇÃO. AF_09/2021	Válvulas e Registros para Sistemas Prediais	UN	1,0000000	177,35	177,35	
Composição Auxiliar	88248 SINAPI	AUXILIAR DE ENCANADOR OU BOMBEIRO HIDRÁULICO COM ENCARGOS COMPLEMENTARES	Livro SINAPI: Cálculos e Parâmetros	H	0,3743000	21,62	8,09	
Composição Auxiliar	88287 SINAPI	ENCANADOR OU BOMBEIRO HIDRÁULICO COM ENCARGOS COMPLEMENTARES	Livro SINAPI: Cálculos e Parâmetros	H	0,3743000	26,19	9,80	
Insumo	00003148 SINAPI	FITA VEDA ROSCA, EM PTFE, ROLO DE 18 MM X 50 M (L X C)	Material	UN	0,0192000	7,37	0,14	
Insumo	00006015 SINAPI	REGISTRO GAVETA COM ACABAMENTO E CANOPLA CROMADOS, SIMPLES, BITOLA 1 1/2"	Material	UN	1,0000000	159,32	159,32	
			MO sem LS =>	14,39	LS =>	0,00	MO com LS =>	14,39
			Valor do BDI =>	37,38			Valor com BDI =>	214,73
<b>13.3.4</b>	<b>Código Banco</b>	<b>Descrição</b>	<b>Tipo</b>	<b>Und</b>	<b>Quant.</b>	<b>Valor Unit</b>	<b>Total</b>	
Composição	84793 SINAPI	REGISTRO DE GAVETA BRUTO, LATÃO, ROSCÁVEL, 1 1/4", COM ACABAMENTO E CANOPLA CROMADOS - FORNECIMENTO E INSTALAÇÃO. AF_09/2021	Válvulas e Registros para Sistemas Prediais	UN	1,0000000	167,40	167,40	
Composição Auxiliar	88267 SINAPI	ENCANADOR OU BOMBEIRO HIDRÁULICO COM ENCARGOS COMPLEMENTARES	Livro SINAPI: Cálculos e Parâmetros	H	0,3131000	26,19	8,20	
Composição Auxiliar	88248 SINAPI	AUXILIAR DE ENCANADOR OU BOMBEIRO HIDRÁULICO COM ENCARGOS COMPLEMENTARES	Livro SINAPI: Cálculos e Parâmetros	H	0,3131000	21,62	6,76	
Insumo	00003148 SINAPI	FITA VEDA ROSCA, EM PTFE, ROLO DE 18 MM X 50 M (L X C)	Material	UN	0,0168000	7,37	0,12	
Insumo	00006014 SINAPI	REGISTRO GAVETA COM ACABAMENTO E CANOPLA CROMADOS, SIMPLES, BITOLA 1 1/4"	Material	UN	1,0000000	152,32	152,32	
			MO sem LS =>	12,03	LS =>	0,00	MO com LS =>	12,03
			Valor do BDI =>	35,28			Valor com BDI =>	232,65
<b>13.3.5</b>	<b>Código Banco</b>	<b>Descrição</b>	<b>Tipo</b>	<b>Und</b>	<b>Quant.</b>	<b>Valor Unit</b>	<b>Total</b>	
Composição	84792 SINAPI	REGISTRO DE GAVETA BRUTO, LATÃO, ROSCÁVEL, 1", COM ACABAMENTO E CANOPLA CROMADOS - FORNECIMENTO E INSTALAÇÃO. AF_09/2021	Válvulas e Registros para Sistemas Prediais	UN	1,0000000	122,05	122,05	
Composição Auxiliar	88267 SINAPI	ENCANADOR OU BOMBEIRO HIDRÁULICO COM ENCARGOS COMPLEMENTARES	Livro SINAPI: Cálculos e Parâmetros	H	0,2595000	26,19	6,79	
Composição Auxiliar	88248 SINAPI	AUXILIAR DE ENCANADOR OU BOMBEIRO HIDRÁULICO COM ENCARGOS COMPLEMENTARES	Livro SINAPI: Cálculos e Parâmetros	H	0,2595000	21,62	5,81	
Insumo	00006013 SINAPI	REGISTRO GAVETA COM ACABAMENTO E CANOPLA CROMADOS, SIMPLES, BITOLA 1"	Material	UN	1,0000000	109,56	109,56	
Insumo	00003148 SINAPI	FITA VEDA ROSCA, EM PTFE, ROLO DE 18 MM X 50 M (L X C)	Material	UN	0,0132000	7,37	0,09	
			MO sem LS =>	9,97	LS =>	0,00	MO com LS =>	9,97
			Valor do BDI =>	25,72			Valor com BDI =>	147,77
<b>13.3.6</b>	<b>Código Banco</b>	<b>Descrição</b>	<b>Tipo</b>	<b>Und</b>	<b>Quant.</b>	<b>Valor Unit</b>	<b>Total</b>	
Composição	88987 SINAPI	REGISTRO DE GAVETA BRUTO, LATÃO, ROSCÁVEL, 3/4", COM ACABAMENTO E CANOPLA CROMADOS - FORNECIMENTO E INSTALAÇÃO. AF_09/2021	Válvulas e Registros para Sistemas Prediais	UN	1,0000000	100,14	100,14	
Composição Auxiliar	88267 SINAPI	ENCANADOR OU BOMBEIRO HIDRÁULICO COM ENCARGOS COMPLEMENTARES	Livro SINAPI: Cálculos e Parâmetros	H	0,2212000	26,19	5,79	
Composição Auxiliar	88248 SINAPI	AUXILIAR DE ENCANADOR OU BOMBEIRO HIDRÁULICO COM ENCARGOS COMPLEMENTARES	Livro SINAPI: Cálculos e Parâmetros	H	0,2212000	21,62	4,78	
Insumo	00006005 SINAPI	REGISTRO GAVETA COM ACABAMENTO E CANOPLA CROMADOS, SIMPLES, BITOLA 3/4"	Material	UN	1,0000000	89,50	89,50	
Insumo	00003148 SINAPI	FITA VEDA ROSCA, EM PTFE, ROLO DE 18 MM X 50 M (L X C)	Material	UN	0,0106000	7,37	0,07	
			MO sem LS =>	8,50	LS =>	0,00	MO com LS =>	8,50
			Valor do BDI =>	21,10			Valor com BDI =>	121,24
<b>13.3.7</b>	<b>Código Banco</b>	<b>Descrição</b>	<b>Tipo</b>	<b>Und</b>	<b>Quant.</b>	<b>Valor Unit</b>	<b>Total</b>	
Composição	89885 SINAPI	REGISTRO DE PRESSÃO BRUTO, LATÃO, ROSCÁVEL, 3/4", COM ACABAMENTO E CANOPLA CROMADOS - FORNECIMENTO E INSTALAÇÃO. AF_09/2021	Válvulas e Registros para Sistemas Prediais	UN	1,0000000	95,05	95,05	
Composição Auxiliar	88267 SINAPI	ENCANADOR OU BOMBEIRO HIDRÁULICO COM ENCARGOS COMPLEMENTARES	Livro SINAPI: Cálculos e Parâmetros	H	0,2212000	26,19	5,79	
Composição Auxiliar	88248 SINAPI	AUXILIAR DE ENCANADOR OU BOMBEIRO HIDRÁULICO COM ENCARGOS COMPLEMENTARES	Livro SINAPI: Cálculos e Parâmetros	H	0,2212000	21,62	4,78	
Insumo	00006024 SINAPI	REGISTRO PRESSAO COM ACABAMENTO E CANOPLA CROMADA, SIMPLES, BITOLA 3/4"	Material	UN	1,0000000	84,41	84,41	
Insumo	00003148 SINAPI	FITA VEDA ROSCA, EM PTFE, ROLO DE 18 MM X 50 M (L X C)	Material	UN	0,0106000	7,37	0,07	
			MO sem LS =>	8,50	LS =>	0,00	MO com LS =>	8,50
			Valor do BDI =>	20,03			Valor com BDI =>	115,08
<b>13.4.1</b>	<b>Código Banco</b>	<b>Descrição</b>	<b>Tipo</b>	<b>Und</b>	<b>Quant.</b>	<b>Valor Unit</b>	<b>Total</b>	
Composição	4179V Próprio	baseado em ORSE (5048) - Caixa d'água de polietileno - instalada, exceto base de apoio, cap. 3000 litros	104	un	1,0000000	2.710,63	2.710,63	
Composição Auxiliar	1054R ORSE	Encargos Complementares - Servente	Providórios	h	7,7000000	3,86	29,72	
Composição Auxiliar	10554 ORSE	Encargos Complementares - Encanador	Providórios	h	7,7000000	3,80	29,26	
Insumo	00000095 SINAPI	ADAPTADOR PVC SOLDÁVEL, COM FLANGE E ANEL DE VEDAÇÃO, 20 MM X 1/2", PARA CAIXA D'ÁGUA	Material	UN	1,0000000	11,92	11,92	
Insumo	981 ORSE	Fita veda rosca 18mm	Material	m	3,0300000	0,30	0,90	
Insumo	00002696 SINAPI	ENCANADOR OU BOMBEIRO HIDRÁULICO (HORISTA)	Mão de Obra	H	7,7000000	21,14	162,77	
Insumo	000109 Próprio	Tanque de polietileno alta densidade, cilíndrico, 2000L - Fortlev ou similar	Material	UN	1,0000000	2.300,00	2.300,00	
Insumo	00010498 SINAPI	MASSA PARA VIDRO	Material	KG	0,1000000	12,09	1,20	
Insumo	00000098 SINAPI	ADAPTADOR PVC SOLDÁVEL, COM FLANGE E ANEL DE VEDAÇÃO, 25 MM X 3/4", PARA CAIXA D'ÁGUA	Material	UN	2,0000000	12,96	25,92	
Insumo	00006111 SINAPI	SERVENTE DE OBRAS (HORISTA)	Mão de Obra	H	7,7000000	15,76	121,35	
Insumo	00000099 SINAPI	ADAPTADOR PVC SOLDÁVEL, COM FLANGE E ANEL DE VEDAÇÃO, 50 MM X 1 1/2", PARA CAIXA D'ÁGUA	Material	UN	1,0000000	27,59	27,59	
			MO sem LS =>	284,12	LS =>	0,00	MO com LS =>	284,12
			Valor do BDI =>	571,40			Valor com BDI =>	3.282,03
<b>13.4.2</b>	<b>Código Banco</b>	<b>Descrição</b>	<b>Tipo</b>	<b>Und</b>	<b>Quant.</b>	<b>Valor Unit</b>	<b>Total</b>	
Composição	2548 ORSE	Conjunto moto-bomba com motor de 1 cv, monofásico, bomba centrífuga, sucção=1", recalque=1", pt. máx. 28 mca, alt. sucção 8 mca. faixas hm (m) - q (m³/h) : (26-2,5)(23-4,2)(20-5,2)(17-6,3)(14-7,0), inclusive chave de partida direta	Fornecimento de Bombas e Válvulas de Pé	un	1,0000000	2.840,27	2.840,27	

PREFEITURA MUNICIPAL DE ITAPOROROCA  
CNPJ: 09.165.176/0001-78

Item	Código Banco	Descrição	Tipo	Und	Quant.	Valor Unit	Total
Composição	10552 ORSE	Encargos Complementares - Eletricista	Provisórios	h	2,000000	3,73	7,46
Insumo	570 ORSE	Motobomba centrífuga, marca schneider ou similar, modelo BC-91 S/T, motor 1 cv, monofásico, hm = 14 a 26 m, q = 2,5 a 7,0 m3/h	Material	un	1,000000	2.454,79	2.454,79
Insumo	591 ORSE	Chave magnética p/motor 3cv-220v	Material	un	1,000000	300,00	300,00
Insumo	ORSE	Servente de obras (horista)	Mão de Obra	h	2,000000	14,58	29,16
Composição	00006111/SINA 10549 ORSE	Encargos Complementares - Servente	Provisórios	h	2,000000	3,86	7,72
Insumo	ORSE 00002436/SINA	Eletricista (horista)	Mão de Obra	h	2,000000	20,44	40,88

Detalhamento de Cálculo ORSE

Item	Código Banco	Descrição	Tipo	Und	Quant.	Valor Unit	Total		
Insumo	10761 ORSE	Refeição - café da manhã ( café com leite e dois pães com manteiga)	Serviços	un	0,4072000	5,00	2,03		
Insumo	158 ORSE	Almoço (Participação do empregador)	Material	un	0,4072000	14,00	5,70		
Insumo	2378 ORSE	Vale transporte	Material	un	0,3190000	4,50	1,43		
Insumo	10599 ORSE	Protetor solar fps 30 com 120ml	Material	un	0,0072000	18,00	0,12		
Insumo	1651 ORSE	Óculos branco proteção	Material	pr	0,0032000	6,00	0,01		
Insumo	10579 ORSE	Chave de fenda chata 30 cm	Material	un	0,0004000	26,89	0,01		
Insumo	10517 ORSE	Exames admissionais/demissionais (checkup)	Serviços	cj	0,0016000	300,00	0,48		
Insumo	ORSE 00012892/SINA	Luva raspa de couro, cano curto (punho 7" cm)	Material	par	0,0092000	10,87	0,10		
Insumo	10596 ORSE	Protetor auricular	Material	un	0,0180000	4,81	0,08		
Insumo	10492 ORSE	Cesta Básica	Material	un	0,0180000	205,00	3,69		
Insumo	10362 ORSE	Seguro de vida e acidente em grupo	Serviços	un	0,0180000	12,54	0,22		
Insumo	ORSE 00012894/SINA	Capa para chuva em pvc com forro de poliester, com capuz (amarela ou azul)	Material	un	0,0008000	20,11	0,01		
Insumo	11241 ORSE	Alicate volt-ampérimetro	Material	un	0,0004000	170,60	0,06		
Insumo	ORSE 00012895/SINA	Capacete de segurança aba frontal com suspensão de polietileno, sem jugular (classe b)	Material	un	0,0024000	13,50	0,03		
Insumo	ORSE 00012893/SINA	Bota de segurança com biqueira de aço e colarinho acolchoado	Material	par	0,0030000	73,93	0,22		
Insumo	11242 ORSE	Chave inglesa 12"	Material	un	0,0002000	44,00	0,00		
Insumo	11240 ORSE	Alicate com isolamento	Material	un	0,0004000	47,69	0,01		
Insumo	941 ORSE	Fardamento com mangas curta	Material	un	0,0080000	193,04	1,15		
Insumo	670 ORSE	Motobomba centrífuga, marca schneider ou similar, modelo BC-91 S/T, motor 1 cv, monofásico, hm = 14 a 26 m, q = 2,5 a 7,0 m3/h	Material	un	1,000000	2.454,79	2.454,79		
Insumo	591 ORSE	Chave magnética p/motor 3cv-220v	Material	un	1,000000	300,00	300,00		
Insumo	ORSE	Servente de obras (horista)	Mão de Obra	h	2,000000	14,58	29,16		
Insumo	00006111/SINA ORSE 00002711/SINA	Carrinho de mão, em aço, com capacidade de *45 a 65" l / *100" kg, pneu com câmara	Material	un	0,0004000	185,23	0,07		
Insumo	10788 ORSE	Pá quadrada	Material	un	0,0004000	36,90	0,01		
Insumo	4728 ORSE	Talhadeira chata 10"	Material	un	0,0006000	18,58	0,01		
Insumo	4729 ORSE	Marreta 1 kg com cabo	Material	un	0,0002000	37,80	0,00		
Insumo	ORSE 00002436/SINA	Eletricista (horista)	Mão de Obra	h	2,000000	20,44	40,88		
				MO sem LS =>	70,04	LS =>	0,00	MO com LS =>	70,04
				Valor do BDI =>	568,72	Valor com BDI =>	3.438,99		

13.4.3	Código Banco	Descrição	Tipo	Und	Quant.	Valor Unit	Total
Composição	8614 ORSE	Boia automática p/caixa d'água - 15 amperes	Reservatórios	un	1,000000	85,47	85,47
Item	Código Banco	Descrição	Tipo	Und	Quant.	Valor Unit	Total
Composição	10549 ORSE	Encargos Complementares - Servente	Provisórios	h	1,000000	3,86	3,86
Composição	10552 ORSE	Encargos Complementares - Eletricista	Provisórios	h	1,000000	3,73	3,73
Insumo	8881 ORSE	Boia Automática, 15 amperes (regulador de nível de caixa d'água)	Material	un	1,000000	42,79	42,79
Insumo	ORSE	Servente de obras (horista)	Mão de Obra	h	1,000000	14,58	14,58
Insumo	00006111/SINA ORSE 00002436/SINA	Eletricista (horista)	Mão de Obra	h	1,000000	20,44	20,44

Detalhamento de Cálculo ORSE

Item	Código Banco	Descrição	Tipo	Und	Quant.	Valor Unit	Total
Insumo	ORSE 00002711/SINA	Carrinho de mão, em aço, com capacidade de *45 a 65" l / *100" kg, pneu com câmara	Material	un	0,0002000	185,23	0,03
Insumo	10596 ORSE	Protetor auricular	Material	un	0,0090000	4,81	0,04
Insumo	941 ORSE	Fardamento com mangas curta	Material	un	0,0030000	193,04	0,57
Insumo	10788 ORSE	Pá quadrada	Material	un	0,0002000	36,90	0,00
Insumo	4728 ORSE	Talhadeira chata 10"	Material	un	0,0003000	18,58	0,00
Insumo	10599 ORSE	Protetor solar fps 30 com 120ml	Material	un	0,0036000	18,00	0,06
Insumo	ORSE 00012894/SINA	Capa para chuva em pvc com forro de poliester, com capuz (amarela ou azul)	Material	un	0,0004000	20,11	0,00
Insumo	10761 ORSE	Refeição - café da manhã ( café com leite e dois pães com manteiga)	Serviços	un	0,2036000	5,00	1,01
Insumo	ORSE 00012892/SINA	Luva raspa de couro, cano curto (punho 7" cm)	Material	par	0,0046000	10,87	0,05
Insumo	10492 ORSE	Cesta Básica	Material	un	0,0090000	205,00	1,84
Insumo	1651 ORSE	Óculos branco proteção	Material	pr	0,0018000	6,00	0,00
Insumo	4729 ORSE	Marreta 1 kg com cabo	Material	un	0,0001000	37,80	0,00

Insumo	00012895/SINA	ORSE	Capacete de segurança aba frontal com suspensão de polietileno, sem jugular (classe b)	Material	un	0,0012000	13,50	0,01
Insumo	2378	ORSE	Vale transporte	Material	un	0,1585000	4,50	0,71
Insumo	158	ORSE	Almoço (Participação do empregador)	Material	un	0,2036000	14,00	2,85
Insumo	10362	ORSE	Seguro de vida e acidente em grupo	Serviços	un	0,0090000	12,54	0,11
Insumo	00012893/SINA	ORSE	Bota de segurança com biqueira de aço e colarinho acolchoado	Material	par	0,0015000	73,93	0,11
Insumo	10517	ORSE	Exames admissionais/demissionais (checkup)	Serviços	oj	0,0008000	300,00	0,24
Insumo	10579	ORSE	Chave de fenda chata 30 cm	Material	un	0,0002000	26,89	0,00
Insumo	11241	ORSE	Alicate volt-ampérmetro	Material	un	0,0002000	170,80	0,03
Insumo	11242	ORSE	Chave inglesa 12"	Material	un	0,0001000	44,00	0,00
Insumo	11240	ORSE	Alicate com isolamento	Material	un	0,0002000	47,89	0,00
Insumo	8861	ORSE	Boia Automática, 15 amperes (regulador de nível de caixa d'água)	Material	un	1,0000000	42,79	42,79
Insumo	00008111/SINA	ORSE	Servente de obras (horista)	Mão de Obra	h	1,0000000	14,58	14,58
Insumo	00002436/SINA	ORSE	Eletricista (horista)	Mão de Obra	h	1,0000000	20,44	20,44
				MO sem LS =>		35,02		35,02
				Valor do BDI =>		18,01		103,48

14.1.1	Código Banco	Descrição	Tipo	Und	Quant.	Valor Unit	Total
Composição	86714 SINAPI	TUBO PVC, SERIE NORMAL, ESGOTO PREDIAL, DN 100 MM, FORNECIDO E INSTALADO EM RAMAL DE DESCARGA OU RAMAL DE ESGOTO SANITÁRIO, AF_08/2022	Instalações Prediais de Esgoto - Tubos e Conexões	M	1,0000000	36,46	36,46
Composição Auxiliar	88248 SINAPI	AUXILIAR DE ENCANADOR OU BOMBEIRO HIDRÁULICO COM ENCARGOS COMPLEMENTARES	Livro SINAPI: Cálculos e Parâmetros	H	0,4444000	21,62	9,60
Composição Auxiliar	88267 SINAPI	ENCANADOR OU BOMBEIRO HIDRÁULICO COM ENCARGOS COMPLEMENTARES	Livro SINAPI: Cálculos e Parâmetros	H	0,4444000	26,19	11,63
Insumo	00009836 SINAPI	TUBO PVC SERIE NORMAL, DN 100 MM, PARA ESGOTO PREDIAL (NBR 5088)	Material	M	1,0549000	14,40	15,19
Insumo	00036383 SINAPI	LIXA D'AGUA EM FOLHA, COR PRETA, GRAO 100	Material	UN	0,0247000	1,80	0,04
				MO sem LS =>		17,09	17,09
				Valor do BDI =>		7,68	44,14

14.1.2	Código Banco	Descrição	Tipo	Und	Quant.	Valor Unit	Total
Composição	86711 SINAPI	TUBO PVC, SERIE NORMAL, ESGOTO PREDIAL, DN 40 MM, FORNECIDO E INSTALADO EM RAMAL DE DESCARGA OU RAMAL DE ESGOTO SANITÁRIO, AF_08/2022	Instalações Prediais de Esgoto - Tubos e Conexões	M	1,0000000	20,65	20,65
Composição Auxiliar	88248 SINAPI	AUXILIAR DE ENCANADOR OU BOMBEIRO HIDRÁULICO COM ENCARGOS COMPLEMENTARES	Livro SINAPI: Cálculos e Parâmetros	H	0,2930000	21,62	6,33
Composição Auxiliar	88267 SINAPI	ENCANADOR OU BOMBEIRO HIDRÁULICO COM ENCARGOS COMPLEMENTARES	Livro SINAPI: Cálculos e Parâmetros	H	0,2930000	26,19	7,67
Insumo	00009836 SINAPI	TUBO PVC SERIE NORMAL, DN 40 MM, PARA ESGOTO PREDIAL (NBR 5686)	Material	M	1,0549000	6,29	6,63
Insumo	00036383 SINAPI	LIXA D'AGUA EM FOLHA, COR PRETA, GRAO 100	Material	UN	0,0163000	1,80	0,02
				MO sem LS =>		11,26	11,26
				Valor do BDI =>		4,35	25,00

14.1.3	Código Banco	Descrição	Tipo	Und	Quant.	Valor Unit	Total
Composição	86712 SINAPI	TUBO PVC, SERIE NORMAL, ESGOTO PREDIAL, DN 50 MM, FORNECIDO E INSTALADO EM RAMAL DE DESCARGA OU RAMAL DE ESGOTO SANITÁRIO, AF_08/2022	Instalações Prediais de Esgoto - Tubos e Conexões	M	1,0000000	26,19	26,19
Composição Auxiliar	88248 SINAPI	AUXILIAR DE ENCANADOR OU BOMBEIRO HIDRÁULICO COM ENCARGOS COMPLEMENTARES	Livro SINAPI: Cálculos e Parâmetros	H	0,3182000	21,62	6,87
Composição Auxiliar	88267 SINAPI	ENCANADOR OU BOMBEIRO HIDRÁULICO COM ENCARGOS COMPLEMENTARES	Livro SINAPI: Cálculos e Parâmetros	H	0,3182000	26,19	8,33
Insumo	00036383 SINAPI	LIXA D'AGUA EM FOLHA, COR PRETA, GRAO 100	Material	UN	0,0177000	1,80	0,03
Insumo	00009836 SINAPI	TUBO PVC SERIE NORMAL, DN 50 MM, PARA ESGOTO PREDIAL (NBR 5688)	Material	M	1,0549000	10,39	10,96
				MO sem LS =>		12,23	12,23
				Valor do BDI =>		5,52	31,71

14.2.1	Código Banco	Descrição	Tipo	Und	Quant.	Valor Unit	Total
Composição	86748 SINAPI	JOELHO 45 GRAUS, PVC, SERIE NORMAL, ESGOTO PREDIAL, DN 100 MM, JUNTA ELÁSTICA, FORNECIDO E INSTALADO EM RAMAL DE DESCARGA OU RAMAL DE ESGOTO SANITÁRIO, AF_08/2022	Instalações Prediais de Esgoto - Tubos e Conexões	UN	1,0000000	27,58	27,58
Composição Auxiliar	88267 SINAPI	ENCANADOR OU BOMBEIRO HIDRÁULICO COM ENCARGOS COMPLEMENTARES	Livro SINAPI: Cálculos e Parâmetros	H	0,1928000	26,19	5,04
Composição Auxiliar	88248 SINAPI	AUXILIAR DE ENCANADOR OU BOMBEIRO HIDRÁULICO COM ENCARGOS COMPLEMENTARES	Livro SINAPI: Cálculos e Parâmetros	H	0,1928000	21,62	4,16
Insumo	00000301 SINAPI	ANEL BORRACHA PARA TUBO ESGOTO PREDIAL, DN 100 MM (NBR 5688)	Material	UN	2,0000000	3,50	7,00
Insumo	00003528 SINAPI	JOELHO PVC, SOLDÁVEL, PB, 45 GRAUS, DN 100 MM, PARA ESGOTO PREDIAL	Material	UN	1,0000000	8,83	8,83
Insumo	00020078 SINAPI	PASTA LUBRIFICANTE PARA TUBOS E CONEXÕES COM JUNTA ELÁSTICA, EMBALAGEM DE 400 GR (USO EM PVC, AÇO, POLIETILENO E OUTROS)	Material	UN	0,1150000	22,23	2,55
				MO sem LS =>		7,40	7,40
				Valor do BDI =>		5,81	33,39

14.2.2	Código Banco	Descrição	Tipo	Und	Quant.	Valor Unit	Total
Composição	103982 SINAPI	CURVA 90 GRAUS, PVC, SOLDÁVEL, DN 40MM, INSTALADO EM RAMAL DE DISTRIBUIÇÃO DE ÁGUA - FORNECIMENTO E INSTALAÇÃO, AF_06/2022	Instalações Prediais de Água Fria em PVC	UN	1,0000000	23,37	23,37
Composição Auxiliar	88248 SINAPI	AUXILIAR DE ENCANADOR OU BOMBEIRO HIDRÁULICO COM ENCARGOS COMPLEMENTARES	Livro SINAPI: Cálculos e Parâmetros	H	0,1920000	21,62	4,15
Composição Auxiliar	88267 SINAPI	ENCANADOR OU BOMBEIRO HIDRÁULICO COM ENCARGOS COMPLEMENTARES	Livro SINAPI: Cálculos e Parâmetros	H	0,1920000	26,19	5,02
Insumo	00000122 SINAPI	ADESIVO PLÁSTICO PARA PVC, FRASCO COM 850 GR	Material	UN	0,0118000	53,86	0,63
Insumo	00036383 SINAPI	LIXA D'AGUA EM FOLHA, COR PRETA, GRAO 100	Material	UN	0,0427000	1,80	0,07
Insumo	00020083 SINAPI	SOLUÇÃO PREPARADORA / LIMPADORA PARA PVC, FRASCO COM 1000 CM3	Material	UN	0,0140000	61,02	0,86
Insumo	00001958 SINAPI	CURVA DE PVC 90 GRAUS, SOLDÁVEL, 40 MM, COR MARROM, PARA ÁGUA FRIA PREDIAL	Material	UN	1,0000000	12,65	12,65
				MO sem LS =>		7,38	7,38
				Valor do BDI =>		4,92	26,29

14.2.3	Código Banco	Descrição	Tipo	Und	Quant.	Valor Unit	Total

Composição	85726 SINAPI	JOELHO 45 GRAUS, PVC, SERIE NORMAL, ESGOTO PREDIAL, DN 40 MM, JUNTA SOLDÁVEL, FORNECIDO E INSTALADO EM RAMAL DE DESCARGA OU RAMAL DE ESGOTO SANITÁRIO, AF_08/2022	Instalações Prediais de Esgoto - Tubos e Conexões	UN	1,0000000	9,77	9,77	
Composição Auxiliar	85348 SINAPI	AUXILIAR DE ENCANADOR OU BOMBEIRO HIDRÁULICO COM ENCARGOS COMPLEMENTARES	Livro SINAPI: Cálculos e Parâmetros	H	0,1270000	21,82	2,74	
Composição Auxiliar	85287 SINAPI	ENCANADOR OU BOMBEIRO HIDRÁULICO COM ENCARGOS COMPLEMENTARES	Livro SINAPI: Cálculos e Parâmetros	H	0,1270000	26,19	3,32	
Insumo	0000122 SINAPI	ADESIVO PLASTICO PARA PVC, FRASCO COM *850* GR	Material	UN	0,0089000	53,86	0,53	
Insumo	00003516 SINAPI	JOELHO PVC, SOLDÁVEL, BB, 45 GRAUS, DN 40 MM, PARA ESGOTO PREDIAL	Material	UN	1,0000000	2,26	2,26	
Insumo	00038383 SINAPI	LXA D'AGUA EM FOLHA, COR PRETA, GRAO 100	Material	UN	0,0071000	1,80	0,01	
Insumo	00020083 SINAPI	SOLUCAO PREPARADORA / LIMPADORA PARA PVC, FRASCO COM 1000 CM3	Material	UN	0,0150000	61,02	0,91	
			MO sem LS =>	4,88	LS =>	0,00	MO com LS =>	4,88
			Valor do BDI =>	2,05			Valor com BDI =>	11,82
<b>14.2.4</b>	<b>Código Banco</b>	<b>Descrição</b>	<b>Tipo</b>	<b>Und</b>	<b>Quant.</b>	<b>Valor Unit</b>	<b>Total</b>	
Composição	85744 SINAPI	JOELHO 90 GRAUS, PVC, SERIE NORMAL, ESGOTO PREDIAL, DN 100 MM, JUNTA ELÁSTICA, FORNECIDO E INSTALADO EM RAMAL DE DESCARGA OU RAMAL DE ESGOTO SANITÁRIO, AF_08/2022	Instalações Prediais de Esgoto - Tubos e Conexões	UN	1,0000000	26,78	26,78	
Composição Auxiliar	85248 SINAPI	AUXILIAR DE ENCANADOR OU BOMBEIRO HIDRÁULICO COM ENCARGOS COMPLEMENTARES	Livro SINAPI: Cálculos e Parâmetros	H	0,1026000	21,82	4,16	
Composição Auxiliar	85287 SINAPI	ENCANADOR OU BOMBEIRO HIDRÁULICO COM ENCARGOS COMPLEMENTARES	Livro SINAPI: Cálculos e Parâmetros	H	0,1928000	26,19	5,04	
Insumo	00020078 SINAPI	PASTA LUBRIFICANTE PARA TUBOS E CONEXÕES COM JUNTA ELÁSTICA, EMBALAGEM DE *400* GR (USO EM PVC, AÇO, POLIETILENO E OUTROS)	Material	UN	0,1150000	22,23	2,55	
Insumo	00003520 SINAPI	JOELHO PVC, SOLDÁVEL, PB, 90 GRAUS, DN 100 MM, PARA ESGOTO PREDIAL	Material	UN	1,0000000	8,03	8,03	
Insumo	00000301 SINAPI	ANEL BORRACHA PARA TUBO ESGOTO PREDIAL, DN 100 MM (NBR 5688)	Material	UN	2,0000000	3,50	7,00	
			MO sem LS =>	7,40	LS =>	0,00	MO com LS =>	7,40
			Valor do BDI =>	5,64			Valor com BDI =>	32,42
<b>14.2.5</b>	<b>Código Banco</b>	<b>Descrição</b>	<b>Tipo</b>	<b>Und</b>	<b>Quant.</b>	<b>Valor Unit</b>	<b>Total</b>	
Composição	85724 SINAPI	JOELHO 90 GRAUS, PVC, SERIE NORMAL, ESGOTO PREDIAL, DN 40 MM, JUNTA SOLDÁVEL, FORNECIDO E INSTALADO EM RAMAL DE DESCARGA OU RAMAL DE ESGOTO SANITÁRIO, AF_08/2022	Instalações Prediais de Esgoto - Tubos e Conexões	UN	1,0000000	9,55	9,55	
Composição Auxiliar	85287 SINAPI	ENCANADOR OU BOMBEIRO HIDRÁULICO COM ENCARGOS COMPLEMENTARES	Livro SINAPI: Cálculos e Parâmetros	H	0,1270000	26,19	3,32	
Composição Auxiliar	85248 SINAPI	AUXILIAR DE ENCANADOR OU BOMBEIRO HIDRÁULICO COM ENCARGOS COMPLEMENTARES	Livro SINAPI: Cálculos e Parâmetros	H	0,1270000	21,82	2,74	
Insumo	00020083 SINAPI	SOLUCAO PREPARADORA / LIMPADORA PARA PVC, FRASCO COM 1000 CM3	Material	UN	0,0150000	61,02	0,91	
Insumo	0000122 SINAPI	ADESIVO PLASTICO PARA PVC, FRASCO COM *850* GR	Material	UN	0,0099000	53,86	0,53	
Insumo	00003517 SINAPI	JOELHO PVC, SOLDÁVEL, BB, 90 GRAUS, SEM ANEL, DN 40 MM, PARA ESGOTO PREDIAL SECUNDARIO	Material	UN	1,0000000	2,04	2,04	
Insumo	00038383 SINAPI	LXA D'AGUA EM FOLHA, COR PRETA, GRAO 100	Material	UN	0,0071000	1,80	0,01	
			MO sem LS =>	4,88	LS =>	0,00	MO com LS =>	4,88
			Valor do BDI =>	2,01			Valor com BDI =>	11,56
<b>14.2.6</b>	<b>Código Banco</b>	<b>Descrição</b>	<b>Tipo</b>	<b>Und</b>	<b>Quant.</b>	<b>Valor Unit</b>	<b>Total</b>	
Composição	1562 ORSE	Juncao simples em pvc rígido soldável, para esgoto primário, diam = 100 x 50mm	Tubos e Conexões de PVC Rígido Soldável para Esgoto	un	1,0000000	47,92	47,92	
Item	<b>Código Banco</b>	<b>Descrição</b>	<b>Tipo</b>	<b>Und</b>	<b>Quant.</b>	<b>Valor Unit</b>	<b>Total</b>	
Insumo	138 ORSE	Adesivo pvc em frasco de 850 gramas	Material	kg	0,0580000	72,41	4,19	
Insumo	ORSE	Servente de obras (horista)	Mão de Obra	h	0,4600000	14,58	6,70	
Composição	00006111/SINA 10546 ORSE	Encargos Complementares - Servente	Provisórios	h	0,4600000	3,86	1,77	
Insumo	2036 ORSE	Solucao limpadora pvc	Material	l	0,0910000	89,74	6,34	
Insumo	ORSE	Encanador ou bombeiro hidraulico (horista)	Mão de Obra	h	0,4800000	20,44	9,40	
Composição	00002696/SINA 10554 ORSE	Encargos Complementares - Encanador	Provisórios	h	0,4600000	1,74	1,74	
Insumo	1270 ORSE	Juncao simples pvc rigido p/ esgoto primario, diam =100 x 50mm	Material	un	1,0000000	17,79	17,79	

**Detalhamento de Cálculo ORSE**

Item	<b>Código Banco</b>	<b>Descrição</b>	<b>Tipo</b>	<b>Und</b>	<b>Quant.</b>	<b>Valor Unit</b>	<b>Total</b>
Insumo	138 ORSE	Adesivo pvc em frasco de 850 gramas	Material	kg	0,0580000	72,41	4,19
Insumo	ORSE	Servente de obras (horista)	Mão de Obra	h	0,4600000	14,58	6,70
Insumo	00006111/SINA ORSE	Carrinho de mão, em aço, com capacidade de *45 a 65* / *100* kg, pneu com câmara	Material	un	0,0000920	185,23	0,01
Insumo	00002711/SINA 10596 ORSE	Protetor auricular	Material	un	0,0041400	4,81	0,01
Insumo	941 ORSE	Fardamento com mangas curta	Material	un	0,0013800	193,04	0,26
Insumo	10788 ORSE	Pá quadrada	Material	un	0,0000920	36,90	0,00
Insumo	4728 ORSE	Talhadora chata 10"	Material	un	0,0001380	18,58	0,00
Insumo	10569 ORSE	Protetor solar fps 30 com 120ml	Material	un	0,0018560	18,00	0,02
Insumo	ORSE	Capa para chuva em pvc com forro de poliéster, com capuz (amarela ou azul)	Material	un	0,0001840	20,11	0,00
Insumo	00012894/SINA 10761 ORSE	Refeição - café da manhã ( café com leite e dois pães com manteiga)	Serviços	un	0,0936560	5,00	0,46
Insumo	ORSE	Luva raspa de couro, cano curto (punho *7* cm)	Material	par	0,0021160	10,87	0,02
Insumo	00012892/SINA 10492 ORSE	Cesta Básica	Material	un	0,0041400	205,00	0,84
Insumo	1851 ORSE	Óculos branco proteção	Material	pr	0,0007380	6,00	0,00
Insumo	4729 ORSE	Marreta 1 kg com cabo	Material	un	0,0000460	37,60	0,00
Insumo	ORSE	Capacete de segurança aba frontal com suspensao de polietileno, sem jugular (classe b)	Material	un	0,0005520	13,50	0,00
Insumo	00012895/SINA 2378 ORSE	Veículo transporte	Material	un	0,0733700	4,50	0,33
Insumo	158 ORSE	Almoço (Participação do empregador)	Material	un	0,0936560	14,00	1,31

PREFEITURA MUNICIPAL DE ITAPOROROCA  
CNPJ: 09.165.176/0001-78

Insumo	10362	ORSE	Seguro de vida e acidente em grupo	Serviços	un	0,0041400	12,54	0,05			
Insumo	00012893/SINA	ORSE	Bota de segurança com biqueira de aço e colarinho acolchoado	Material	par	0,0007360	73,93	0,05			
Insumo	10517	ORSE	Exames admissionais/demissionais (checkup)	Serviços	cj	0,0003680	300,00	0,11			
Insumo	2036	ORSE	Solucao limpadora pvc	Material	l	0,0910000	69,74	6,34			
Insumo	00002696/SINA	ORSE	Encanador ou bombeiro hidraulico (horista)	Mão de Obra	h	0,4800000	20,44	9,40			
Insumo	11255	ORSE	Tarracha para tubos PVC de 1"	Material	un	0,0002760	49,00	0,01			
Insumo	11256	ORSE	Tarracha para tubos PVC de 1 1/2"	Material	un	0,0001840	92,70	0,01			
Insumo	11253	ORSE	Tarracha para tubos PVC de 1/2"	Material	un	0,0005060	29,00	0,01			
Insumo	11257	ORSE	Tarracha para tubos PVC de 1 1/4"	Material	un	0,0001840	32,30	0,00			
Insumo	10693	ORSE	Prato simples 30cm	Material	un	0,0000460	19,57	0,00			
Insumo	10592	ORSE	Lima chata 12"	Material	un	0,0000460	38,31	0,00			
Insumo	11254	ORSE	Tarracha para tubos PVC de 3/4"	Material	un	0,0003220	27,49	0,00			
Insumo	1270	ORSE	Juncao simples pvc rigido p/ esgoto primario, diam =100 x 50mm	Material	un	1,0000000	17,79	17,79			
						MO sem LS =>	16,10	LS =>	0,00	MO com LS =>	16,10
						Valor do BDI =>	10,10			Valor com BDI =>	56,02
<b>14.2.7</b>	<b>Código Banco</b>	<b>Descrição</b>	<b>Tipo</b>	<b>Und</b>	<b>Quant.</b>	<b>Valor Unit</b>	<b>Total</b>				
Composição	89797 SINAPI	JUNÇÃO SIMPLES, PVC, SERIE NORMAL, ESGOTO PREDIAL, DN 100 X 100 MM, JUNTA ELÁSTICA, FORNECIDO E INSTALADO EM RAMAL DE DESCARGA OU RAMAL DE ESGOTO SANITÁRIO. AF_08/2022	Instalações Prediais de Esgoto - Tubos e Conexões	UN	1,0000000	48,81	48,81				
Composição Auxiliar	88267 SINAPI	ENCANADOR OU BOMBEIRO HIDRÁULICO COM ENCARGOS COMPLEMENTARES	Livro SINAPI: Cálculos e Parâmetros	H	0,2588000	26,19	6,72				
Composição Auxiliar	88248 SINAPI	AUXILIAR DE ENCANADOR OU BOMBEIRO HIDRÁULICO COM ENCARGOS COMPLEMENTARES	Livro SINAPI: Cálculos e Parâmetros	H	0,2588000	21,62	5,55				
Insumo	00003001 SINAPI	ANEL BORRACHA PARA TUBO ESGOTO PREDIAL, DN 100 MM (NBR 5688)	Material	UN	3,0000000	3,50	10,50				
Insumo	00020078 SINAPI	PASTA LUBRIFICANTE PARA TUBOS E CONEXOES COM JUNTA ELASTICA, EMBALAGEM DE "400" GR (USO EM PVC, AÇO, POLIETILENO E OUTROS)	Material	UN	0,1725000	22,23	3,83				
Insumo	00003670 SINAPI	JUNCAO SIMPLES, PVC, 45 GRAUS, DN 100 X 100 MM, SERIE NORMAL PARA ESGOTO PREDIAL	Material	UN	1,0000000	23,21	23,21				
						MO sem LS =>	9,87	LS =>	0,00	MO com LS =>	9,87
						Valor do BDI =>	10,49			Valor com BDI =>	60,30
<b>14.2.8</b>	<b>Código Banco</b>	<b>Descrição</b>	<b>Tipo</b>	<b>Und</b>	<b>Quant.</b>	<b>Valor Unit</b>	<b>Total</b>				
Composição	88785 SINAPI	JUNÇÃO SIMPLES, PVC, SERIE NORMAL, ESGOTO PREDIAL, DN 50 X 50 MM, JUNTA ELÁSTICA, FORNECIDO E INSTALADO EM RAMAL DE DESCARGA OU RAMAL DE ESGOTO SANITÁRIO. AF_08/2022	Instalações Prediais de Esgoto - Tubos e Conexões	UN	1,0000000	28,30	28,30				
Composição Auxiliar	88267 SINAPI	ENCANADOR OU BOMBEIRO HIDRÁULICO COM ENCARGOS COMPLEMENTARES	Livro SINAPI: Cálculos e Parâmetros	H	0,1839000	26,19	4,81				
Composição Auxiliar	88248 SINAPI	AUXILIAR DE ENCANADOR OU BOMBEIRO HIDRÁULICO COM ENCARGOS COMPLEMENTARES	Livro SINAPI: Cálculos e Parâmetros	H	0,1839000	21,62	3,97				
Insumo	00000296 SINAPI	ANEL BORRACHA PARA TUBO ESGOTO PREDIAL, DN 50 MM (NBR 5688)	Material	UN	3,0000000	1,98	5,94				
Insumo	00003862 SINAPI	JUNCAO SIMPLES, PVC, 45 GRAUS, DN 50 X 50 MM, SERIE NORMAL PARA ESGOTO PREDIAL	Material	UN	1,0000000	9,52	9,52				
Insumo	00020078 SINAPI	PASTA LUBRIFICANTE PARA TUBOS E CONEXOES COM JUNTA ELASTICA, EMBALAGEM DE "400" GR (USO EM PVC, AÇO, POLIETILENO E OUTROS)	Material	UN	0,0750000	22,23	1,66				
						MO sem LS =>	7,06	LS =>	0,00	MO com LS =>	7,06
						Valor do BDI =>	8,45			Valor com BDI =>	31,35
<b>14.2.9</b>	<b>Código Banco</b>	<b>Descrição</b>	<b>Tipo</b>	<b>Und</b>	<b>Quant.</b>	<b>Valor Unit</b>	<b>Total</b>				
Composição	104328 SINAPI	CAXA SIFONADA, COM GRELHA QUADRADA, PVC, DN 150 X 150 X 50 MM, JUNTA SOLDÁVEL, FORNECIDA E INSTALADA EM RAMAL DE DESCARGA OU EM RAMAL DE ESGOTO SANITÁRIO. AF_08/2022	Instalações Prediais de Esgoto - Caixas e Ralos	UN	1,0000000	63,99	63,99				
Composição Auxiliar	88267 SINAPI	ENCANADOR OU BOMBEIRO HIDRÁULICO COM ENCARGOS COMPLEMENTARES	Livro SINAPI: Cálculos e Parâmetros	H	0,4231000	26,19	11,06				
Composição Auxiliar	88248 SINAPI	AUXILIAR DE ENCANADOR OU BOMBEIRO HIDRÁULICO COM ENCARGOS COMPLEMENTARES	Livro SINAPI: Cálculos e Parâmetros	H	0,4231000	21,62	9,14				
Insumo	00011712 SINAPI	CAXA SIFONADA, PVC, 150 X 150 X 50 MM, COM GRELHA QUADRADA, BRANCA (NBR 5688)	Material	UN	1,0000000	39,50	39,50				
Insumo	00038383 SINAPI	LIXA D'AGUA EM FOLHA, COR PRETA, GRAO 100	Material	UN	0,0154000	1,80	0,02				
Insumo	00020083 SINAPI	SOLUÇÃO PREPARADORA / LIMPADORA PARA PVC, FRASCO COM 1000 CM3	Material	UN	0,0440000	61,02	2,68				
Insumo	00000122 SINAPI	ADESIVO PLASTICO PARA PVC, FRASCO COM "850" GR	Material	UN	0,0292000	53,86	1,57				
						MO sem LS =>	16,27	LS =>	0,00	MO com LS =>	16,27
						Valor do BDI =>	13,48			Valor com BDI =>	77,47
<b>14.2.10</b>	<b>Código Banco</b>	<b>Descrição</b>	<b>Tipo</b>	<b>Und</b>	<b>Quant.</b>	<b>Valor Unit</b>	<b>Total</b>				
Composição	89710 SINAPI	RALO SECO, PVC, DN 100 X 40 MM, JUNTA SOLDÁVEL, FORNECIDO E INSTALADO EM RAMAL DE DESCARGA OU EM RAMAL DE ESGOTO SANITÁRIO. AF_08/2022	Instalações Prediais de Esgoto - Caixas e Ralos	UN	1,0000000	16,97	16,97				
Composição Auxiliar	88248 SINAPI	AUXILIAR DE ENCANADOR OU BOMBEIRO HIDRÁULICO COM ENCARGOS COMPLEMENTARES	Livro SINAPI: Cálculos e Parâmetros	H	0,1852000	21,62	3,57				
Composição Auxiliar	88267 SINAPI	ENCANADOR OU BOMBEIRO HIDRÁULICO COM ENCARGOS COMPLEMENTARES	Livro SINAPI: Cálculos e Parâmetros	H	0,1852000	26,19	4,32				
Insumo	00000122 SINAPI	ADESIVO PLASTICO PARA PVC, FRASCO COM "850" GR	Material	UN	0,0049000	53,86	0,26				
Insumo	00011738 SINAPI	RALO SECO CÔNICO, PVC, 100 X 40 MM, COM GRELHA REDONDA BRANCA	Material	UN	1,0000000	8,31	8,31				
Insumo	00020083 SINAPI	SOLUÇÃO PREPARADORA / LIMPADORA PARA PVC, FRASCO COM 1000 CM3	Material	UN	0,0075000	61,02	0,45				
Insumo	00038383 SINAPI	LIXA D'AGUA EM FOLHA, COR PRETA, GRAO 100	Material	UN	0,0360000	1,80	0,06				
						MO sem LS =>	8,35	LS =>	0,00	MO com LS =>	8,35
						Valor do BDI =>	3,57			Valor com BDI =>	20,54
<b>14.2.11</b>	<b>Código Banco</b>	<b>Descrição</b>	<b>Tipo</b>	<b>Und</b>	<b>Quant.</b>	<b>Valor Unit</b>	<b>Total</b>				
Composição	104348 SINAPI	TERMINAL DE VENTILAÇÃO, PVC, SERIE NORMAL, ESGOTO PREDIAL, DN 50 MM, JUNTA SOLDÁVEL, FORNECIDO E INSTALADO EM PRUMADA DE ESGOTO SANITÁRIO OU VENTILAÇÃO. AF_08/2022	Instalações Prediais de Esgoto - Tubos e Conexões	UN	1,0000000	10,42	10,42				
Composição Auxiliar	88248 SINAPI	AUXILIAR DE ENCANADOR OU BOMBEIRO HIDRÁULICO COM ENCARGOS COMPLEMENTARES	Livro SINAPI: Cálculos e Parâmetros	H	0,0114000	21,62	0,24				

Composição Auxiliar	88267 SINAPI	ENCANADOR OU BOMBEIRO HIDRÁULICO COM ENCARGOS COMPLEMENTARES	Livro SINAPI Cálculos e Parâmetros	H	0,0114000	25,19	0,28	
Insumo	0000122 SINAPI	ADESIVO PLÁSTICO PARA PVC, FRASCO COM 850 GR	Material	UN	0,0073000	53,86	0,39	
Insumo	00038383 SINAPI	LIXA D'ÁGUA EM FOLHA, COR PRETA, GRÃO 100	Material	UN	0,0080000	1,80	0,01	
Insumo	00036319 SINAPI	TERMINAL DE VENTILAÇÃO, 50 MM, SÉRIE NORMAL, ESGOTO PREDIAL	Material	UN	1,0000000	8,82	8,82	
Insumo	00020083 SINAPI	SOLUÇÃO PREPARADORA / LIMPADORA PARA PVC, FRASCO COM 1000 CM3	Material	UN	0,0110000	61,02	0,67	
			MO sem LS =>	0,43	LS =>	0,00	MO com LS =>	0,43
			Valor do BDI =>	2,19			Valor com BDI =>	12,61

14.2.12	Código Banco	Descrição	Tipo	Und	Quant.	Valor Unit	Total
		Valor de pagamento em alienação de títulos municipais dire. int. = 0,00000001, 20m	Conversão InfoWOrca	un	1,0000000	786,76	786,76
Composição	3317 ORSE	Reboco especial de parede 2cm com argamassa traço 1:1 - 1:3 (cimento / areia)	Conversão InfoWOrca	m²	3,1700000	36,28	115,00
Composição	2497 ORSE	Escavação manual de vala ou cava em material de 1ª categoria, profundidade até 1,50m	Escavação Manual em Área Urbana	m³	0,9800000	55,52	54,40
Composição	78 ORSE	Forma plana para fundações, em tábuas de pinho, 02 usos	Formas para Fundações	m²	0,5100000	122,17	62,30
Composição	140 ORSE	Aço CA - 50 Ø 6,3 a 12,5mm, inclusive corte, dobragem, montagem e colocação de ferragens nas formas, para superestruturas e fundações - R1	Armaduras Convencionais	kg	2,5300000	12,70	32,13
Composição	3310 ORSE	Chapisco em parede com argamassa traço 1:1 - 1:3 (cimento / areia) - Revisado 08/2015	Conversão InfoWOrca	m²	3,1700000	6,88	21,80
Composição	128 ORSE	Concreto simples fabricado na obra, fck=15 mpa, lançado e adensado	Concreto Simples	m³	0,1280000	599,57	76,74
Composição	155 ORSE	Alvenaria tijolo cerâmico maciço (50x19), esp = 0,09m (alçargela), com argamassa traço 1:5 - 1:2:8 (cimento / cal / areia) c/ junta de 2,0cm - R1	Alvenarias de Vedação	m²	3,4600000	119,69	416,52

Detalhamento de Cálculo ORSE

Item	Código Banco	Descrição	Tipo	Und	Quant.	Valor Unit	Total	
Insumo	00008111/SINA	Servente de obras (horista)	Mão de Obra	h	11,0310000	14,58	160,83	
Insumo	00000370/SINA	Areia medía - posto jazida/fornecedor (retirado na jazida, sem transporte)	Material	m³	0,0855900	100,00	8,55	
Insumo	00001379/SINA	Cimento Portland composto cp II-32	Material	kg	93,8083700	0,78	73,01	
Insumo	00002711/SINA	Carrinho de mão, em aço, com capacidade de 45 a 65 l / 100 kg, pneu com câmara	Material	un	0,0022062	185,23	0,40	
Insumo	10596 ORSE	Protetor auricular	Material	un	0,0882999	4,81	0,42	
Insumo	941 ORSE	Fardamento com mangas curta	Material	un	0,0294333	193,04	5,66	
Insumo	10768 ORSE	Pá quadrada	Material	un	0,0022082	36,90	0,08	
Insumo	4728 ORSE	Talhadela chata 10"	Material	un	0,0033093	18,58	0,06	
Insumo	10599 ORSE	Protetor solar fps 30 com 120ml	Material	un	0,0353200	18,00	0,63	
Insumo	ORSE	Capa para chuva em pvc com forro de poliéster, com capuz (amarelo ou azul)	Material	un	0,0039244	20,11	0,07	
Insumo	00012894/SINA	10761 ORSE	Refeição - café da manhã ( café com leite e dois pães com manteiga)	Serviços	un	1,9975400	5,00	9,98
Insumo	ORSE	Luva raspa de couro, cano curto (punho 7" cm)	Material	par	0,0451311	10,87	0,49	
Insumo	00012892/SINA	10492 ORSE	Cesta Básica	Material	un	0,0882999	205,00	18,10
Insumo	1651 ORSE	Óculos branco proteção	Material	pr	0,0156167	6,00	0,09	
Insumo	4729 ORSE	Marreta 1 kg com cabo	Material	un	0,0011031	37,80	0,04	
Insumo	ORSE	Capacete de segurança aba frontal com suspensão de poliestileno, sem jugular (classe b)	Material	un	0,0117733	13,50	0,15	
Insumo	00012895/SINA	2378 ORSE	Vale transporte	Material	un	1,5998816	4,50	7,19
Insumo	158 ORSE	Almoço (Participação do empregador)	Material	un	1,9975400	14,00	27,96	
Insumo	10362 ORSE	Seguro de vida e acidente em grupo	Serviços	un	0,0882999	12,54	1,10	
Insumo	ORSE	Bota de segurança com biqueira de aço e colarinho acolchoado	Material	par	0,0156167	73,93	1,15	
Insumo	00012893/SINA	10517 ORSE	Exames admissionais/demissionais (checkup)	Serviços	cj	0,0078489	300,00	2,35
Insumo	ORSE	Pedreiro (horista)	Mão de Obra	h	7,5546800	20,44	154,41	
Insumo	00004750/SINA	4722 ORSE	Colher de pedreiro	Material	un	0,0030219	18,80	0,05
Insumo	10790 ORSE	Prumo de face	Material	un	0,0007555	25,95	0,01	
Insumo	11245 ORSE	Desempoladeira de madeira 12x22	Material	un	0,0052883	11,60	0,06	
Insumo	11247 ORSE	Serra mármore	Material	un	0,0007555	319,90	0,24	
Insumo	11264 ORSE	Marreta de 1/2 kg com cabo	Material	un	0,0015109	13,52	0,02	
Insumo	11243 ORSE	Martelo sem unha	Material	un	0,0007555	28,00	0,02	
Insumo	11246 ORSE	Escala métrica de bambú	Material	un	0,0052883	10,22	0,05	
Insumo	11265 ORSE	Martelo de borracha com cabo	Material	un	0,0030219	18,75	0,05	
Insumo	4174 ORSE	Desempenadeira de aço lisa, cabo madeira, ref:143, Atlas ou similar	Material	un	0,0037773	12,90	0,04	
Insumo	10789 ORSE	Nível de boia de madeira	Material	un	0,0015109	15,40	0,02	
Insumo	10282 ORSE	Regua de alumínio c/ 2,00m (para pedreiro)	Material	un	0,0015109	44,00	0,06	
Insumo	ORSE	Prego de aço polido com cabeça 16 x 24 (2 1/4 x 12)	Material	kg	0,1530000	17,72	2,71	
Insumo	00005067/SINA	11244 ORSE	Martelo com unha	Material	un	0,0001622	38,10	0,00
Insumo	11249 ORSE	Serra circular elétrica portátil	Equipamento	un	0,0000811	979,65	0,07	
Insumo	10577 ORSE	Serrote 40cm	Material	un	0,0000811	38,00	0,00	
Insumo	10579 ORSE	Chave de fenda chata 30 cm	Material	un	0,0001622	26,89	0,00	
Insumo	11246 ORSE	Furadeira e Parafusadeira elétrica Bosch ou Similar profissional	Equipamento	un	0,0000811	248,00	0,01	

Insumo	Código	Descrição	Material	Und	Quant.	Valor Unit	Total		
Insumo	10576	ORSE Formão grande	Material	un	0,0001622	21,30	0,00		
Insumo	00004509/S/NA	ORSE Sarrafo "2,5 x 10" cm em pinus, mista ou equivalente da região - bruta	Material	m	0,3060000	5,66	1,73		
Insumo	00008189/S/NA	ORSE Tabua nao aparelhada "2,5 x 30" cm, em macaranduba/massaranduba, angelim ou equivalente da região - bruta	Material	m	0,9384000	23,08	21,66		
Insumo	00001213/S/NA	ORSE Carpinteiro de formas para concreto (horista)	Mão de Obra	h	0,8110800	20,44	16,57		
Insumo	1560	ORSE Madeira mista serrada (barrote) 6 x 8cm - 0,0036 m3/m (angelim, louro)	Material	m	0,5100000	6,69	3,41		
Insumo	00002692/S/NA	ORSE Desmoldante protetor para formas de madeira, de base oleosa emulsificada em agua	Material	l	0,0076500	9,31	0,07		
Insumo	00000378/S/NA	ORSE Armador (horista)	Mão de Obra	h	0,2254400	20,44	4,60		
Insumo	00043132/S/NA	ORSE Arame recozido 16 bwg, d = 1,65 mm (0,016 kg/m) ou 18 bwg, d = 1,25 mm (0,01 kg/m)	Material	kg	0,0506000	30,99	1,56		
Insumo	81	ORSE Aço ca-50 6,3 a 12,5 mm	Material	kg	2,5300000	8,54	21,60		
Insumo	00039315/S/NA	ORSE Espacador / distanciador tipo gerra dupla, em plastico, cobertura "20" mm, para ferragens de lajes e fundo de vigas	Material	un	1,0120000	0,36	0,36		
Insumo	10586	ORSE Torquesa	Material	un	0,0000451	36,00	0,00		
Insumo	10585	ORSE Arco de serra	Material	un	0,0000451	19,95	0,00		
Insumo	00039017/S/NA	ORSE Espacador / distanciador circular com entrada lateral, em plastico, para vergalhao "4,2 a 12,5" mm, cobertura 20 mm	Material	un	1,0120000	0,22	0,22		
Insumo	00000367/S/NA	ORSE Areia grossa - posto jazida/fornecedor (retirado na jazida, sem transporte)	Material	m³	0,2522778	101,30	25,55		
Insumo	00004721/S/NA	ORSE Pedra britada n. 1 (9,5 a 19 mm) posto pedreira/fornecedor, sem frete	Material	m³	0,0267520	137,75	3,68		
Insumo	00004718/S/NA	ORSE Pedra britada n. 2 (19 a 38 mm) posto pedreira/fornecedor, sem frete	Material	m³	0,0602580	138,48	11,11		
Insumo	2212	ORSE Tijolo cerâmico maciço 5 x 9 x 19cm	Material	un	236,6400000	0,70	165,64		
Insumo	00001106/S/NA	ORSE Cal hidratada ch-1 para argamassas	Material	kg	20,2675200	1,30	26,34		
				MO sem LS =>	336,41	LS =>	0,00	MO com LS =>	336,41
				Valor do BDI =>	164,47	Valor com BDI =>	844,71		
<b>14.3.1</b>	<b>Código Banco</b>	<b>Descrição</b>	<b>Tipo</b>	<b>Und</b>	<b>Quant.</b>	<b>Valor Unit</b>	<b>Total</b>		
Composição	96054 SINAPI	TANQUE SÉPTICO RETANGULAR, EM ALVENARIA COM BLOCOS DE CONCRETO, DIMENSÕES INTERNAS: 1,4 X 3,2 X H=1,8 M, VOLUME ÚTIL: 6272 L (PARA 32 CONTRIBUINTES), AF_12/2020	Fossas e Sumidouros	UN	1,0000000	6.877,39	6.877,39		
Composição Auxiliar	94970 SINAPI	CONCRETO FCK = 20MPA, TRAÇO 1:2,7:3 (EM MASSA SECA DE CIMENTO/ AREIA MÉDIA/ BRITA 1) - PREPARO MECÂNICO COM BETONEIRA 600 L. AF_09/2021	Produção de Concreto	m³	1,3452000	479,98	645,66		
Composição Auxiliar	88318 SINAPI	SERVENTE COM ENCARGOS COMPLEMENTARES	Livre SINAPI: Cálculos e Parâmetros	H	33,3807000	21,32	711,67		
Composição Auxiliar	89993 SINAPI	GRAUTEAMENTO VERTICAL EM ALVENARIA ESTRUTURAL. AF_09/2021	Graute e Armação	m³	0,1345000	1.032,55			
Composição Auxiliar	88308 SINAPI	PEDREIRO COM ENCARGOS COMPLEMENTARES	Livre SINAPI: Cálculos e Parâmetros	H	42,4845000	26,90			
Composição Auxiliar	5678 SINAPI	RETROSCAVADEIRA SOBRE RODAS COM CARREGADEIRA, TRAÇÃO 4X4, POTÊNCIA LÍQ. 85 HP, CAÇAMBA CARRREG. CAP. MÍN. 1 M3, CAÇAMBA RETRO CAP. 0,26 M3, PESO OPERACIONAL MÍN. 8.674 KG, PROFUNDIDADE ESCAVAÇÃO MÁX. 4,37 M - CHP DIURNO. AF_06/2014	Custos Horários Produtivo e Improdutivo dos Equipamentos	CHP	0,1293000	143,22			
Composição Auxiliar	97735 SINAPI	PEÇA RETANGULAR PRÉ-MOLDADA, VOLUME DE CONCRETO DE 30 A 100 LITROS, TAXA DE AÇO APROXIMADA DE 30KG/M³. AF_03/2024	Estruturas Pré-Fabricadas e Pré-Moldadas	m³	0,4538000	2.337,63	1.060,34		
Composição Auxiliar	88995 SINAPI	GRAUTEAMENTO DE CINTA SUPERIOR OU DE VERGA EM ALVENARIA ESTRUTURAL. AF_09/2021	Graute e Armação	m³	0,1538000	966,26	153,22		
Composição Auxiliar	88998 SINAPI	ARMAÇÃO DE CINTA DE ALVENARIA ESTRUTURAL; DIÂMETRO DE 10,0 MM. AF_09/2021	Graute e Armação	KG	6,1700000	9,33	57,58		
Composição Auxiliar	88996 SINAPI	ARMAÇÃO VERTICAL DE ALVENARIA ESTRUTURAL; DIÂMETRO DE 10,0 MM. AF_09/2021	Graute e Armação	KG	4,4424000	9,95	43,75		
Composição Auxiliar	101624 SINAPI	PREPARO DE FUNDO DE VALA COM LARGURA MAIOR OU IGUAL A 1,5 M E MENOR QUE 2,5 M, COM CAMADA DE BRITA, LANÇAMENTO MECANIZADO. AF_08/2020	Escoramento e Preparo de Fundo de Valas	m³	0,5926000	197,55	117,60		
Composição Auxiliar	92767 SINAPI	ARMAÇÃO DE LAJE DE ESTRUTURA CONVENCIONAL DE CONCRETO ARMADO UTILIZANDO AÇO CA-60 DE 4,2 MM - MONTAGEM. AF_06/2022	Armação para Estruturas de Concreto Armado	KG	35,7084000	14,61	521,69		
Composição Auxiliar	88828 SINAPI	ARGAMASSA TRAÇO 1:3 (EM VOLUME DE CIMENTO E AREIA MÉDIA ÚMIDA), PREPARO MECÂNICO COM BETONEIRA 400 L. AF_08/2019	Argamassas	m³	0,9360000	577,43	540,47		
Composição Auxiliar	87316 SINAPI	ARGAMASSA TRAÇO 1:4 (EM VOLUME DE CIMENTO E AREIA GROSSA ÚMIDA) PARA CHAPISCO CONVENCIONAL, PREPARO MECÂNICO COM BETONEIRA 400 L. AF_08/2019	Argamassas	m³	0,1699000	490,50	83,33		
Composição Auxiliar	5679 SINAPI	RETROSCAVADEIRA SOBRE RODAS COM CARREGADEIRA, TRAÇÃO 4X4, POTÊNCIA LÍQ. 88 HP, CAÇAMBA CARRREG. CAP. MÍN. 1 M3, CAÇAMBA RETRO CAP. 0,26 M3, PESO OPERACIONAL MÍN. 8.674 KG, PROFUNDIDADE ESCAVAÇÃO MÁX. 4,37 M - CHI DIURNO. AF_06/2014	Custos Horários Produtivo e Improdutivo dos Equipamentos	CHI	0,2834000	61,27	16,13		
Insumo	00004517	SINAPI SARRAFO "2,5 X 7,5" CM EM PINUS, MISTA OU EQUIVALENTE DA REGIAO - BRUTA	Material	M	0,7128000	4,20	2,99		
Insumo	00008193	SINAPI TABUA NAO APARELHADA "2,5 X 20" CM, EM MACARANDUBA/MASSARANDUBA, ANGELIM OU EQUIVALENTE DA REGIAO - BRUTA	Material	M	2,2360000	16,13	36,06		
Insumo	00002692	SINAPI DESMOLDANTE PROTETOR PARA FORMAS DE MADEIRA, DE BASE OLEOSA EMULSIONADA EM AGUA	Material	L	0,0275000	8,64	0,23		
Insumo	00004491	SINAPI PONTELETE "7,5 X 7,5" CM EM PINUS, MISTA OU EQUIVALENTE DA REGIAO - BRUTA	Material	M	0,5994000	12,01	7,19		
Insumo	00005069	SINAPI PREGO DE ACO POLIDO COM CABECA 17 X 27 (2 1/2 X 11)	Material	KG	0,0632000	22,81	1,44		
Insumo	00025067	SINAPI BLOCO DE CONCRETO ESTRUTURAL 19 X 19 X 39 CM, FBK 4,5 MPA (NBR 6136)	Material	UN	209,7938000	6,51	1.365,75		
Insumo	00000680	SINAPI CANALETA DE CONCRETO 19 X 19 X 19 CM (CLASSE C - NBR 6136)	Material	UN	52,5000000	4,04	212,10		
				MO sem LS =>	2.416,86	LS =>	0,00	MO com LS =>	2.416,86
				Valor do BDI =>	1.449,75	Valor com BDI =>	8.327,14		
<b>14.3.2</b>	<b>Código Banco</b>	<b>Descrição</b>	<b>Tipo</b>	<b>Und</b>	<b>Quant.</b>	<b>Valor Unit</b>	<b>Total</b>		
Composição	96060 SINAPI	SUMIDOURO RETANGULAR, EM ALVENARIA COM TIJOLOS CERÂMICOS MACIÇOS, DIMENSÕES INTERNAS: 1,6 X 3,4 X H=3,0 M, ÁREA DE INFILTRAÇÃO: 32,9 M² (PARA 13 CONTRIBUINTES), AF_12/2020	Fossas e Sumidouros	UN	1,0000000	6.598,29	6.598,29		

Composição Auxiliar	5678 SINAPI	RETROSCAVADERA SOBRE RODAS COM CARREGADEIRA, TRACÇÃO 4X4, POTÊNCIA LÍQ. 88 HP, CAÇAMBA CARREG. CAP. MÍN. 1 M3, CAÇAMBA RETRO CAP. 0,26 M3, PESO OPERACIONAL MÍN. 6.674 KG, PROFUNDIDADE ESCAVAÇÃO MÁX. 4,37 M - CHP DIURNO. AF_06/2014	Custos Horários Produtivo e Improdutivo dos Equipamentos	CHP	0,5008000	143,22	71,72
Composição Auxiliar	100475 SINAPI	ARGAMASSA TRACÇO 1:3 (EM VOLUME DE CIMENTO E AREIA MÉDIA ÚMIDA) COM ADIÇÃO DE IMPERMEABILIZANTE, PREPARO MECÂNICO COM BETONEIRA 400 L. AF_08/2019	Argamassas	m³	2,1192000	781,53	1.614,04
Composição Auxiliar	96538 SINAPI	FABRICAÇÃO, MONTAGEM E DESMONTAGEM DE FÓRMA PARA VIGA BALDRAME, EM MADEIRA SERRADA E=25 MM, 4 UTILIZAÇÕES. AF_01/2024	Fundações Rasas (Blocos, Sapatas, Vigas Baldrame)	m³	2,1000000	75,39	182,84
Composição Auxiliar	86316 SINAPI	SERVENTE COM ENCARGOS COMPLEMENTARES	Livro SINAPI: Cálculos e Parâmetros	H	60,9897000	21,32	1.087,10
Composição Auxiliar	86986 SINAPI	GRAUTEAMENTO DE CINTA SUPERIOR OU DE VERGA EM ALVENARIA ESTRUTURAL. AF_09/2021	Grute e Armação	m³	0,2160000	986,26	215,19
Composição Auxiliar	88309 SINAPI	PEDREIRO COM ENCARGOS COMPLEMENTARES	Livro SINAPI: Cálculos e Parâmetros	H	64,8980000	26,90	1.745,70
Composição Auxiliar	88998 SINAPI	ARMAÇÃO DE CINTA DE ALVENARIA ESTRUTURAL; DIÂMETRO DE 10,0 MM. AF_09/2021	Grute e Armação	KG	6,6636000	9,33	82,17
Composição Auxiliar	101825 SINAPI	PREPARO DE FUNDO DE VALA COM LARGURA MAIOR OU IGUAL A 1,5 M E MENOR QUE 2,5 M, COM CAMADA DE AREIA, LANÇAMENTO MECANIZADO. AF_08/2020	Escoramento e Preparo de Fundo de Valas	m²	0,7030000	259,25	147,10
Composição Auxiliar	5679 SINAPI	RETROSCAVADERA SOBRE RODAS COM CARREGADEIRA, TRACÇÃO 4X4, POTÊNCIA LÍQ. 88 HP, CAÇAMBA CARREG. CAP. MÍN. 1 M3, CAÇAMBA RETRO CAP. 0,26 M3, PESO OPERACIONAL MÍN. 6.674 KG, PROFUNDIDADE ESCAVAÇÃO MÁX. 4,37 M - CHI DIURNO. AF_06/2014	Custos Horários Produtivo e Improdutivo dos Equipamentos	CHI	1,0200000	81,27	62,53
Composição Auxiliar	97735 SINAPI	PEÇA RETANGULAR PRÉ-MOLDADA, VOLUME DE CONCRETO DE 30 A 100 LITROS, TAXA DE AÇO APROXIMADA DE 30KG/M³. AF_03/2024	Estruturas Pré-Fabricadas e Pré-Moldadas	m³	0,5320000	2.337,83	1.243,61
Insumo	00007258 SINAPI	TUJOLO CERAMICO MACICO COMUM DE "5 X 10 X 20" CM (L X A X C)	Material	UN	4.566,3546000	0,65	2.968,13
Insumo	00004720 SINAPI	PEDRA BRITADA N. 0, OU PEDRISCO (4,8 A 9,5 MM) POSTO PEDREIRA/FORNECEDOR, SEM FRETE	Material	m³	1,7952000	114,84	206,16
			MO sem LS => Valor do BDI =>		3.153,22 2.020,78	LS => 0,00	MO com LS => 3.153,22 11.607,07
<b>15.1</b>	<b>Código Banco</b>	<b>Descrição</b>	<b>Tipo</b>	<b>Und</b>	<b>Quant.</b>	<b>Valor Unit</b>	<b>Total</b>
Composição	3231 ORSE	Calha de concreto e alvenaria, revestida internamente, com grelha de concreto, seção 0,40 x 0,50 m.	Conversão InfoWorks	m	1,0000000	351,91	351,91
Item	<b>Código Banco</b>	<b>Descrição</b>	<b>Tipo</b>	<b>Und</b>	<b>Quant.</b>	<b>Valor Unit</b>	<b>Total</b>
Composição	140 ORSE	Aço CA - 80 Ø 8,3 a 12,5mm, inclusive corte, dobragem, montagem e colocação de ferragens nas formas, para superestruturas e fundações - R1	Armaduras Convencionais	kg	4,0000000	12,70	80,80
Composição	126 ORSE	Concreto simples fabricado na obra, fck=15 mpa, lançado e adensado	Concreto Simples	m³	0,0700000	599,57	41,96
Composição	3310 ORSE	Chapeado em parede com argamassa traço f1 - 1:3 (cimento / areia) - Revestido 08/2016	Conversão InfoWorks	m²	1,4000000	6,88	9,63
Composição	127 ORSE	Concreto simples usinado fck=21mpa, bombeado, lançado e adensado em superestrutura	Concreto Simples	m³	0,0500000	573,89	28,77
Composição	155 ORSE	Alvenaria tijolo cerâmico maciço (56x19), esp = 0,09m (singela), com argamassa traço 1:5 - 1:2:8 (cimento / cal / areia) c/ junta de 2,0cm - R1	Alvenarias de Vedação	m³	0,9000000	119,69	107,72
Composição	3318 ORSE	Reboco especial de parede 2cm com argamassa traço 1:3 (cimento / areia / vedacil)	Conversão InfoWorks	m²	1,4000000	39,81	55,73
Composição	80 ORSE	Forma plana para fundações, em compensado resinado 12mm, 02 usos.	Formas para Fundações	m²	0,5000000	113,22	96,61

**Detalhamento de Cálculo ORSE**

Item	Código Banco	Descrição	Tipo	Und	Quant.	Valor Unit	Total
Insumo	ORSE	Amador (horista)	Mão de Obra	h	0,3416000	20,44	6,98
Insumo	00000378/SINA	ORSE	Material	kg	0,0600000	30,99	2,47
Insumo	00043132/SINA	ORSE	Material	un	0,0007477	185,23	0,13
Insumo	00002711/SINA	ORSE	Material	un	0,0326907	4,81	0,15
Insumo	10596 ORSE	Protetor surticular	Material	un	0,0108969	193,04	2,10
Insumo	941 ORSE	Fardamento com mangas curta	Material	un	0,0007477	36,90	0,02
Insumo	10788 ORSE	Pé quadrado	Material	un	0,0011216	18,58	0,02
Insumo	4728 ORSE	Talhadeira chata 10"	Material	un	0,0130763	18,00	0,23
Insumo	10599 ORSE	Protetor solar fps 30 com 120ml	Material	un	0,0014529	20,11	0,02
Insumo	ORSE	Capa para chuva em pvc com forro de poliéster, com capuz (amarela ou azul)	Material	un	0,0014529	20,11	0,02
Insumo	00012894/SINA	ORSE	Serviços	un	0,7395363	5,00	3,69
Insumo	10761 ORSE	Refeição - café da manhã ( café com leite e dois pães com manteiga)	Serviços	un	0,7395363	5,00	3,69
Insumo	ORSE	Luva raspá de couro, cano curto (punho 7" cm)	Material	par	0,0167086	10,87	0,18
Insumo	00012892/SINA	ORSE	Material	un	0,0326907	205,00	6,70
Insumo	10492 ORSE	Cesta Básica	Material	un	0,0326907	205,00	6,70
Insumo	1851 ORSE	Óculos branco proteção	Material	pr	0,0057324	6,00	0,03
Insumo	4729 ORSE	Martelo 1 kg com cabo	Material	un	0,0003739	37,80	0,01
Insumo	ORSE	Capacete de segurança aba frontal com suspensão de polietileno, sem jugular (classe b)	Material	un	0,0043568	13,50	0,05
Insumo	00012895/SINA	ORSE	Material	un	0,5824027	4,50	2,62
Insumo	2378 ORSE	Vale transporte	Material	un	0,5824027	4,50	2,62
Insumo	158 ORSE	Almoço (Participação do empregador)	Material	un	0,7395363	14,00	10,35
Insumo	ORSE	Seguro de vida e acidente em grupo	Serviços	un	0,0326907	12,54	0,40
Insumo	10362 ORSE	Seguro de vida e acidente em grupo	Serviços	un	0,0326907	12,54	0,40
Insumo	ORSE	Bota de segurança com biqueira de aço e colarinho acolchoado	Material	par	0,0057324	73,93	0,42
Insumo	00012893/SINA	ORSE	Serviços	cj	0,0029058	300,00	0,87
Insumo	10517 ORSE	Exames admissionais/demissionais (checkup)	Serviços	cj	0,0029058	300,00	0,87
Insumo	81 ORSE	Aço ca-50 8,3 a 12,5 mm	Material	kg	4,0000000	8,54	34,16
Insumo	ORSE	Espaciador / distanciador tipo gerra dupla, em plástico, cobertura 20" mm, para ferragens de lajes e fundo de vigas	Material	un	1,8000000	0,36	0,57
Insumo	00039315/SINA	ORSE	Mão de Obra	h	3,7386000	14,58	54,50
Insumo	ORSE	Servente de obras (horista)	Mão de Obra	h	0,0000683	36,00	0,00
Insumo	00006111/SINA	ORSE	Material	un	0,0000683	36,00	0,00
Insumo	10586 ORSE	Torquesa	Material	un	0,0000683	19,95	0,00
Insumo	10685 ORSE	Arco de serra	Material	un	0,0000683	19,95	0,00

PREFEITURA MUNICIPAL DE ITAPOROROCA  
CNPJ: 09.165.176/0001-78

Insuno	Código Banco	Descrição	Tipo	Und	Quant.	Valor Unit	Total
Insuno	00039017/S/INA PI	ORSE Espacador / distanciador circular com entrada lateral, em plástico, para vergalhão *4,2 a 12,5" mm, cobrimento 20 mm	Material	un	1,6000000	0,22	0,35
Insuno	00001379/S/INA	ORSE Cimento portland composto cp ii-32	Material	kg	41,6796000	0,78	32,43
Insuno	00000367/S/INA	ORSE Areia grossa - posto jazida/fornecedor (retirado na jazida, sem transporte)	Material	m³	0,0989308	101,30	10,02
Insuno	00004721/S/INA	ORSE Pedra britada n. 1 (9,5 a 19 mm) posto pedraira/fornecedor, sem frete	Material	m³	0,0146300	137,75	2,01
Insuno	00004718/S/INA	ORSE Pedra britada n. 2 (19 a 38 mm) posto pedraira/fornecedor, sem frete	Material	m³	0,0438900	138,48	6,07
Insuno	00004750/S/INA 4722	ORSE Pedreiro (horista)	Mão de Obra	h	2,3912000	20,44	48,87
Insuno	10790	ORSE Colher de pedreiro	Material	un	0,0009565	18,80	0,01
Insuno	11245	ORSE Prumo de face	Material	un	0,0002391	25,95	0,00
Insuno	11247	ORSE Desempoladeira de madeira 12x22	Material	un	0,0016738	11,60	0,01
Insuno	11247	ORSE Serra mármore	Material	un	0,0002391	319,90	0,07
Insuno	11284	ORSE Martelo de 1/2 kg com cabo	Material	un	0,0004782	13,52	0,00
Insuno	11243	ORSE Martelo sem unha	Material	un	0,0002391	28,00	0,00
Insuno	11248	ORSE Escala métrica de bambú	Material	Un	0,0016738	10,22	0,01
Insuno	11265	ORSE Martelo de borracha com cabo	Material	un	0,0009565	18,75	0,01
Insuno	4174	ORSE Desempeneadeira de aço lisa, cabo madeira, ref:143, Atlas ou similar	Material	un	0,0011956	12,90	0,01
Insuno	10789	ORSE Nível de boiça de madeira	Material	un	0,0004782	15,40	0,00
Insuno	10282	ORSE Regua de alumínio c/ 2,00m (para pedreiro)	Material	un	0,0004782	44,00	0,02
Insuno	11244	ORSE Martelo com unha	Material	un	0,0001586	39,10	0,00
Insuno	11249	ORSE Serra circular elétrica portátil	Equipamento	un	0,0000793	979,65	0,07
Insuno	10577	ORSE Serrote 40cm	Material	un	0,0000793	36,00	0,00
Insuno	10579	ORSE Chave de fenda chata 30 cm	Material	un	0,0001586	28,89	0,00
Insuno	11248	ORSE Furadeira e Parafusadeira elétrica Bosch ou Similar profissional	Equipamento	un	0,0000793	246,00	0,01
Insuno	10578	ORSE Formão grande	Material	un	0,0001586	21,30	0,00
Insuno	00001213/S/INA	ORSE Carpinteiro de formas para concreto (horista)	Mão de Obra	h	0,7932000	20,44	16,21
Insuno	00000370/S/INA	ORSE Areia média - posto jazida/fornecedor (retirado na jazida, sem transporte)	Material	m³	0,0378000	100,00	3,78
Insuno	00034492/S/INA PI	ORSE Concreto usinado bombeável, classe de resistência c20, com brita 0 e 1, slump= 100 +/- 20 mm, exclui serviço de bombeamento (nbr 8953)	Material	m³	0,0500000	475,00	23,75
Insuno	00044535/S/INA PI	ORSE Serviço de bombeamento de concreto com consumo mínimo de 40 m3, (disponibilização de bombas), sem o lançamento	Material	m³	0,0500000	48,83	2,44
Insuno	2212	ORSE Tijolo cerâmico maciço 5 x 9 x 19cm	Material	un	61,2000000	0,70	42,84
Insuno	00001106/S/INA 1113	ORSE Cal hidratada ch-I para argamassas	Material	kg	5,2416000	1,30	6,81
Insuno	00004509/S/INA	ORSE Impermeabilizante para concretos e argamassas Vedacit ou similar	Material	kg	0,5600000	8,83	4,94
Insuno	00004509/S/INA	ORSE Sarrafo *2,5 x 10" cm em pinus, mista ou equivalente da região - bruta	Material	m	1,0000000	5,86	5,86
Insuno	00002692/S/INA	ORSE Desmoldante protetor para formas de madeira, de base oleosa emulsionada em água	Material	l	0,0075000	9,31	0,06
Insuno	00005067/S/INA	ORSE Pregão de aço polido com cabeça 16 x 24 (2 1/4 x 12)	Material	kg	0,1500000	17,72	2,65
Insuno	00043130/S/INA 630	ORSE Arame galvanizado 12 bwg, d = 2,76 mm (0,048 kg/m) ou 14 bwg, d = 2,11 mm (0,028 kg/m)	Material	kg	0,0750000	30,98	2,32
Insuno	1569	ORSE Compensado resinado 12mm - Madeirit ou similar	Material	m²	0,2750000	44,17	12,14
Insuno	1569	ORSE Madeira mista serrada (barrota) 6 x 6cm - 0,0036 m3/m (angelim, louro)	Material	m	0,2500000	6,69	1,67

MO sem LS => 126,56      LS => 0,00      MO com LS => 126,56  
Valor do BDI => 74,18      Valor com BDI => 426,00

15.2	Código Banco	Descrição	Tipo	Und	Quant.	Valor Unit	Total
Composição	88316 SINAPI	FORNECIMENTO E ASSENTAMENTO DE BRITA 2-DRENOS E FILTROS	NOVO FORNECIMENTO DE TERRA	M3	1,0000000	126,56	126,56
Composição Auxiliar	88316 SINAPI	SERVENTE COM ENCARGOS COMPLEMENTARES	Livro SINAPI: Cálculos e Parâmetros	H	1,0000000	21,32	21,32
Insuno	00004718 SINAPI	PEDRA BRITADA N. 2 (19 A 38 MM) POSTO PEDREIRA/FORNECEDOR, SEM FRETE	Material	m³	1,0500000	100,00	105,00

MO sem LS => 16,09      LS => 0,00      MO com LS => 16,09  
Valor do BDI => 26,62      Valor com BDI => 152,94

16.1	Código Banco	Descrição	Tipo	Und	Quant.	Valor Unit	Total
Composição	95472 SINAPI	VASO SANITARIO SIFONADO CONVENCIONAL PARA PCD SEM FURO FRONTAL COM LOUÇA BRANCA SEM ASSENTO, INCLUIDO CONJUNTO DE LIGACAO PARA BACIA SANITARIA AJUSTAVEL - FORNECIMENTO E INSTALACAO. AF_01/2020	Material	UN	1,0000000	812,09	812,09
Composição Auxiliar	88316 SINAPI	SERVENTE COM ENCARGOS COMPLEMENTARES	Livro SINAPI: Cálculos e Parâmetros	H	1,0000000	21,32	21,32
Insuno	00006142 SINAPI	CONJUNTO DE LIGACAO AJUSTAVEL PARA VASO / BACIA SANITARIA, EM PLASTICO BRANCO, COM TUBO, CANOPLA E ESPUDE	Material	UN	1,0000000	9,68	9,68

MO sem LS => 33,78      LS => 0,00      MO com LS => 33,78  
Valor do BDI => 171,31      Valor com BDI => 854,00

16.2	Código Banco	Descrição	Tipo	Und	Quant.	Valor Unit	Total
Composição	10284 SINAPI	ASSENTO SANITARIO CONVENCIONAL - FORNECIMENTO E INSTALACAO. AF_01/2020	Louças e Metais	UN	1,0000000	48,05	48,05
Composição Auxiliar	88316 SINAPI	SERVENTE COM ENCARGOS COMPLEMENTARES	Livro SINAPI: Cálculos e Parâmetros	H	0,0480000	21,32	1,03
Composição Auxiliar	88257 SINAPI	ENCANADOR OU BOMBEIRO HIDRAULICO COM ENCARGOS COMPLEMENTARES	Livro SINAPI: Cálculos e Parâmetros	H	0,1536000	26,19	4,02
Insuno	00000377 SINAPI	ASSENTO SANITARIO DE PLASTICO, TIPO CONVENCIONAL	Material	UN	1,0000000	43,00	43,00

MO sem LS => 4,07      LS => 0,00      MO com LS => 4,07  
Valor do BDI => 10,12      Valor com BDI => 58,17

16.3	Código Banco	Descrição	Tipo	Und	Quant.	Valor Unit	Total
------	--------------	-----------	------	-----	--------	------------	-------

PREFEITURA MUNICIPAL DE ITAPOROROCA  
CNPJ: 09.165.176/0001-78

Composição	86931 SINAPI	VASO SANITÁRIO SIFONADO COM CAIXA ACOPLADA LOUÇA BRANCA, INCLUSO ENGATE FLEXÍVEL EM PLÁSTICO BRANCO, 1/2" X 40CM - FORNECIMENTO E INSTALAÇÃO. AF_01/2020	Louças e Metais	UN	1,0000000	519,12	519,12		
Composição Auxiliar	65686 SINAPI	VASO SANITÁRIO SIFONADO COM CAIXA ACOPLADA LOUÇA BRANCA - FORNECIMENTO E INSTALAÇÃO. AF_01/2020	Louças e Metais	UN	1,0000000	507,21	507,21		
Composição Auxiliar	65685 SINAPI	ENGATE FLEXÍVEL EM PLÁSTICO BRANCO, 1/2" X 40CM - FORNECIMENTO E INSTALAÇÃO. AF_01/2020	Louças e Metais	UN	1,0000000	11,91	11,91		
			MO sem LS =>		27,86	LS =>	0,00	MO com LS =>	27,86
			Valor do BDI =>		109,43			Valor com BDI =>	628,55
<b>16.4</b>	<b>Código Banco</b>	<b>Descrição</b>	<b>Tipo</b>	<b>Und</b>	<b>Quant.</b>	<b>Valor Unit</b>	<b>Total</b>		
Composição	86943 SINAPI	LAVATÓRIO LOUÇA BRANCA SUSPENSO, 39,5 X 39CM OU EQUIVALENTE, PADRÃO POPULAR, INCLUSO SIFÃO FLEXÍVEL EM PVC, VÁLVULA E ENGATE FLEXÍVEL 30CM EM PLÁSTICO E TORNEIRA CROMADA DE MESA, PADRÃO POPULAR - FORNECIMENTO E INSTALAÇÃO. AF_01/2020	Louças e Metais	UN	1,0000000	259,88	259,88		
Composição Auxiliar	65684 SINAPI	ENGATE FLEXÍVEL EM PLÁSTICO BRANCO, 1/2" X 30CM - FORNECIMENTO E INSTALAÇÃO. AF_01/2020	Louças e Metais	UN	1,0000000	10,49	10,49		
Composição Auxiliar	86904 SINAPI	LAVATÓRIO LOUÇA BRANCA SUSPENSO, 39,5 X 39CM OU EQUIVALENTE, PADRÃO POPULAR - FORNECIMENTO E INSTALAÇÃO. AF_01/2020	Louças e Metais	UN	1,0000000	150,00	150,00		
Composição Auxiliar	86879 SINAPI	VÁLVULA EM PLÁSTICO 1" PARA PIA, TANQUE OU LAVATÓRIO, COM OU SEM LADRÃO - FORNECIMENTO E INSTALAÇÃO. AF_01/2020	Louças e Metais	UN	1,0000000	9,38	9,38		
Composição Auxiliar	65683 SINAPI	SIFÃO DO TIPO FLEXÍVEL EM PVC 1 X 1,1/2 - FORNECIMENTO E INSTALAÇÃO. AF_01/2020	Louças e Metais	UN	1,0000000	11,82	11,82		
Composição Auxiliar	65906 SINAPI	TORNEIRA CROMADA DE MESA, 1/2" OU 3/4", PARA LAVATÓRIO, PADRÃO POPULAR - FORNECIMENTO E INSTALAÇÃO. AF_01/2020	Louças e Metais	UN	1,0000000	78,19	78,19		
			MO sem LS =>		23,44	LS =>	0,00	MO com LS =>	23,44
			Valor do BDI =>		54,78			Valor com BDI =>	314,66
<b>16.5</b>	<b>Código Banco</b>	<b>Descrição</b>	<b>Tipo</b>	<b>Und</b>	<b>Quant.</b>	<b>Valor Unit</b>	<b>Total</b>		
Composição	86937 SINAPI	CUBA DE EMBUTIR OVAL EM LOUÇA BRANCA, 35 X 60CM OU EQUIVALENTE, INCLUSO VÁLVULA EM METAL CROMADO E SIFÃO FLEXÍVEL EM PVC - FORNECIMENTO E INSTALAÇÃO. AF_01/2020	Louças e Metais	UN	1,0000000	226,50	226,50		
Composição Auxiliar	65683 SINAPI	SIFÃO DO TIPO FLEXÍVEL EM PVC 1 X 1,1/2 - FORNECIMENTO E INSTALAÇÃO. AF_01/2020	Louças e Metais	UN	1,0000000	11,82	11,82		
Composição Auxiliar	65877 SINAPI	VÁLVULA EM METAL CROMADO 1,1/2" X 1,1/2" PARA TANQUE OU LAVATÓRIO, COM OU SEM LADRÃO - FORNECIMENTO E INSTALAÇÃO. AF_01/2020	Louças e Metais	UN	1,0000000	65,16	65,16		
Composição Auxiliar	86901 SINAPI	CUBA DE EMBUTIR OVAL EM LOUÇA BRANCA, 35 X 60CM OU EQUIVALENTE - FORNECIMENTO E INSTALAÇÃO. AF_01/2020	Louças e Metais	UN	1,0000000	149,52	149,52		
			MO sem LS =>		29,27	LS =>	0,00	MO com LS =>	29,27
			Valor do BDI =>		47,74			Valor com BDI =>	274,24
<b>16.6</b>	<b>Código Banco</b>	<b>Descrição</b>	<b>Tipo</b>	<b>Und</b>	<b>Quant.</b>	<b>Valor Unit</b>	<b>Total</b>		
Composição	86906 SINAPI	TORNEIRA CROMADA DE MESA, 1/2" OU 3/4", PARA LAVATÓRIO, PADRÃO POPULAR - FORNECIMENTO E INSTALAÇÃO. AF_01/2020	Louças e Metais	UN	1,0000000	78,19	78,19		
Composição Auxiliar	86267 SINAPI	ENCANADOR OU BOMBEIRO HIDRÁULICO COM ENCARGOS COMPLEMENTARES	Livro SINAPI: Cálculos e Parâmetros	H	0,0980000	26,19	2,61		
Composição Auxiliar	86316 SINAPI	SERVEnte COM ENCARGOS COMPLEMENTARES	Livro SINAPI: Cálculos e Parâmetros	H	0,0303000	21,32	0,64		
Insumo	00013415 SINAPI	TORNEIRA DE MESA/BANCADA, PARA LAVATÓRIO, FIXA, METÁLICA CROMADA, PADRÃO POPULAR, 1/2" OU 3/4"	Material	UN	1,0000000	75,00	75,00		
Insumo	00003146 SINAPI	FITA VEDA ROSCA, EM PTFE, ROLO DE 18 MM X 10 M (L X C)	Material	UN	0,0210000	2,00	0,04		
			MO sem LS =>		2,54	LS =>	0,00	MO com LS =>	2,54
			Valor do BDI =>		18,48			Valor com BDI =>	94,67
<b>16.7</b>	<b>Código Banco</b>	<b>Descrição</b>	<b>Tipo</b>	<b>Und</b>	<b>Quant.</b>	<b>Valor Unit</b>	<b>Total</b>		
Composição	95544 SINAPI	PAPELEIRA DE PAREDE EM METAL CROMADO SEM TAMPA, INCLUSO FIXAÇÃO. AF_01/2020	Louças e Metais	UN	1,0000000	36,04	36,04		
Composição Auxiliar	86316 SINAPI	SERVEnte COM ENCARGOS COMPLEMENTARES	Livro SINAPI: Cálculos e Parâmetros	H	0,0980000	21,32	2,12		
Composição Auxiliar	86267 SINAPI	ENCANADOR OU BOMBEIRO HIDRÁULICO COM ENCARGOS COMPLEMENTARES	Livro SINAPI: Cálculos e Parâmetros	H	0,3162000	26,19	8,28		
Insumo	00011703 SINAPI	PAPELEIRA DE PAREDE EM METAL CROMADO SEM TAMPA	Material	UN	1,0000000	25,64	25,64		
			MO sem LS =>		8,40	LS =>	0,00	MO com LS =>	8,40
			Valor do BDI =>		7,59			Valor com BDI =>	43,63
<b>16.8</b>	<b>Código Banco</b>	<b>Descrição</b>	<b>Tipo</b>	<b>Und</b>	<b>Quant.</b>	<b>Valor Unit</b>	<b>Total</b>		
Composição	100886 SINAPI	BARRA DE APOIO RETA, EM AÇO INOX POLIDO, COMPRIMENTO 60CM, FIXADA NA PAREDE - FORNECIMENTO E INSTALAÇÃO. AF_01/2020	Louças e Metais	UN	1,0000000	296,57	296,57		
Composição Auxiliar	86267 SINAPI	ENCANADOR OU BOMBEIRO HIDRÁULICO COM ENCARGOS COMPLEMENTARES	Livro SINAPI: Cálculos e Parâmetros	H	0,9485000	26,19	24,84		
Composição Auxiliar	86316 SINAPI	SERVEnte COM ENCARGOS COMPLEMENTARES	Livro SINAPI: Cálculos e Parâmetros	H	0,2688000	21,32	6,37		
Insumo	00004361 SINAPI	PARAFUSO NIQUELADO 3 1/2" COM ACABAMENTO CROMADO PARA FIXAR PEÇA SANITÁRIA, INCLUI PORCA CEGA, ARRUELA E BUCHA DE NYLON TAMANHO 9-8	Material	UN	6,0000000	16,17	97,02		
Insumo	00036204 SINAPI	BARRA DE APOIO RETA, EM AÇO INOX POLIDO, COMPRIMENTO 60CM, DIÂMETRO MÍNIMO 3 CM	Material	UN	1,0000000	168,34	168,34		
			MO sem LS =>		25,21	LS =>	0,00	MO com LS =>	25,21
			Valor do BDI =>		62,51			Valor com BDI =>	359,08
<b>16.9</b>	<b>Código Banco</b>	<b>Descrição</b>	<b>Tipo</b>	<b>Und</b>	<b>Quant.</b>	<b>Valor Unit</b>	<b>Total</b>		
Composição	95542 SINAPI	PORTA TOALHA ROSTO EM METAL CROMADO, TIPO ARGOLA, INCLUSO FIXAÇÃO. AF_01/2020	Louças e Metais	UN	1,0000000	29,99	29,99		
Composição Auxiliar	86316 SINAPI	SERVEnte COM ENCARGOS COMPLEMENTARES	Livro SINAPI: Cálculos e Parâmetros	H	0,0980000	21,32	2,12		
Composição Auxiliar	86267 SINAPI	ENCANADOR OU BOMBEIRO HIDRÁULICO COM ENCARGOS COMPLEMENTARES	Livro SINAPI: Cálculos e Parâmetros	H	0,3162000	26,19	8,28		
Insumo	00021101 SINAPI	PORTA TOALHA ROSTO EM METAL CROMADO, TIPO ARGOLA	Material	UN	1,0000000	19,59	19,59		
			MO sem LS =>		8,40	LS =>	0,00	MO com LS =>	8,40
			Valor do BDI =>		6,32			Valor com BDI =>	36,31
<b>16.10</b>	<b>Código Banco</b>	<b>Descrição</b>	<b>Tipo</b>	<b>Und</b>	<b>Quant.</b>	<b>Valor Unit</b>	<b>Total</b>		
Composição	95545 SINAPI	SABONETEIRA DE PAREDE EM METAL CROMADO, INCLUSO FIXAÇÃO. AF_01/2020	Louças e Metais	UN	1,0000000	35,40	35,40		
Composição Auxiliar	86267 SINAPI	ENCANADOR OU BOMBEIRO HIDRÁULICO COM ENCARGOS COMPLEMENTARES	Livro SINAPI: Cálculos e Parâmetros	H	0,3162000	26,19	8,28		
Composição Auxiliar	86316 SINAPI	SERVEnte COM ENCARGOS COMPLEMENTARES	Livro SINAPI: Cálculos e Parâmetros	H	0,0980000	21,32	2,12		
Insumo	00011757 SINAPI	SABONETEIRA DE PAREDE EM METAL CROMADO	Material	UN	1,0000000	25,00	25,00		

PREFEITURA MUNICIPAL DE ITAPOROROCA  
CNPJ: 09.165.176/0001-78

		MO sem LS =>	8,40	LS =>	0,00	MO com LS =>	8,40
		Valor do BDI =>	7,46			Valor com BDI =>	42,86
<b>16.12</b>	<b>Código Banco</b>	<b>Descrição</b>	<b>Tipo</b>	<b>Und</b>	<b>Quant.</b>	<b>Valor Unit</b>	<b>Total</b>
Composição	86885 SINAPI	ENGATE FLEXIVEL EM PLÁSTICO BRANCO, 1/2" X 40CM - FORNECIMENTO E INSTALAÇÃO, AF_01/2020	Louças e Metais	UN	1,0000000	11,91	11,91
Composição	86316 SINAPI	SERVENTE COM ENCARGOS COMPLEMENTARES	Livro SINAPI: Cálculos e Parâmetros	H	0,0481000	21,32	1,02
Auxiliar	86267 SINAPI	ENCHANADOR OU BOMBEIRO HIDRÁULICO COM ENCARGOS COMPLEMENTARES	Livro SINAPI: Cálculos e Parâmetros	H	0,1525000	25,19	3,99
Auxiliar	00003146 SINAPI	FITA VEDA ROSCA, EM PTFE, ROLO DE 18 MM X 10 M (L X C)	Material	UN	0,0210000	2,00	0,04
Insumo	00011681 SINAPI	ENGATE/RABICHO FLEXIVEL PLASTICO (PVC OU ABS) BRANCO 1/2" X 40 CM	Material	UN	1,0000000	6,86	6,86

		MO sem LS =>	4,05	LS =>	0,00	MO com LS =>	4,05
		Valor do BDI =>	2,51			Valor com BDI =>	14,42
<b>16.13</b>	<b>Código Banco</b>	<b>Descrição</b>	<b>Tipo</b>	<b>Und</b>	<b>Quant.</b>	<b>Valor Unit</b>	<b>Total</b>
Composição	10759 ORSE	Bancada em granito cinza andorinha, e=2cm		m²	1,0000000	553,94	
Item	<b>Código Banco</b>	<b>Descrição</b>	<b>Tipo</b>	<b>Und</b>	<b>Quant.</b>	<b>Valor Unit</b>	<b>Total</b>
Insumo	ORSE	Pedreiro (horista)	Mão de Obra	h	0,9500000	20,44	13,28
Insumo	00004750/SINA 2585 ORSE	Tampo/bancada de granito cinza andorinha, e=2cm	Material	m²	1,0000000	510,10	510,10
Composição	10650 ORSE	Encargos Complementares - Pedreiro	Providórios	h	0,8600000	3,73	2,42
Composição	10640 ORSE	Encargos Complementares - Servente	Providórios	h	1,1400000	3,86	4,40
Insumo	ORSE	Servente de obras (horista)	Mão de Obra	h	1,1400000	14,58	16,82
Insumo	00008111/SINA 3116 ORSE	Cantoneira alumínio anodizado natural, 1" x 1/8" - vara com 6m - 0,408 kg/m	Material	m	0,8000000	15,09	9,05

Detalhamento de Cálculo ORSE

Item	Código Banco	Descrição	Tipo	Und	Quant.	Valor Unit	Total
Insumo	ORSE	Pedreiro (horista)	Mão de Obra	h	0,9500000	20,44	13,28
Insumo	00004750/SINA 2585 ORSE	Tampo/bancada de granito cinza andorinha, e=2cm	Material	m²	1,0000000	510,10	510,10
Insumo	10617 ORSE	Exames admissionais/demissionais (checkup)	Serviços	qj	0,0007180	300,00	0,21
Insumo	4722 ORSE	Colher de pedreiro	Material	un	0,0002600	18,80	0,00
Insumo	941 ORSE	Fardamento com mangas curta	Material	un	0,0026850	193,04	0,51
Insumo	10790 ORSE	Prumo de face	Material	un	0,0000650	25,95	0,00
Insumo	11245 ORSE	Desempoladeira de madeira 12x22	Material	un	0,0004550	11,60	0,00
Insumo	11247 ORSE	Serra mármore	Material	un	0,0000650	319,90	0,02
Insumo	10362 ORSE	Seguro de vida e acidente em grupo	Serviços	un	0,0080550	12,54	0,10
Insumo	11284 ORSE	Marreta de 1/2 kg com cabo	Material	un	0,0001300	13,52	0,00
Insumo	ORSE	Luva raspa de couro, cano curto (punho 7" cm)	Material	par	0,0041170	10,87	0,04
Insumo	00012892/SINA 158 ORSE	Almoço (Participação do empregador)	Material	un	0,1822220	14,00	2,55
Insumo	11243 ORSE	Martelo sem unha	Material	un	0,0000650	28,00	0,00
Insumo	11246 ORSE	Escala métrica de bambú	Material	un	0,0004550	10,22	0,00
Insumo	11265 ORSE	Martelo de borracha com cabo	Material	un	0,0002600	18,75	0,00
Insumo	4174 ORSE	Desempenadeira de aço lisa, cabo madeira, ref:143, Atlas ou similar	Material	un	0,0003250	12,90	0,00
Insumo	ORSE	Bota de segurança com biqueira de aço e colarinho acolchoado	Material	par	0,0014320	73,93	0,10
Insumo	00012893/SINA 10789 ORSE	Nível de bolha de madeira	Material	un	0,0001300	15,40	0,00
Insumo	2378 ORSE	Vale transporte	Material	un	0,1497840	4,50	0,87
Insumo	ORSE	Capacete de segurança aba frontal com suspensão de polietileno, sem jugular (classe b)	Material	un	0,0010740	13,50	0,01
Insumo	00012895/SINA 10596 ORSE	Protetor articular	Material	un	0,0080550	4,81	0,03
Insumo	10599 ORSE	Protetor solar fps 30 com 120ml	Material	un	0,0322220	18,00	0,05
Insumo	10492 ORSE	Cesta Básica	Material	un	0,0080550	205,00	1,65
Insumo	ORSE	Capa para chuva em pvc com forro de poliéster, com capuz (amarela ou azul)	Material	un	0,0003580	20,11	0,00
Insumo	00012894/SINA 1651 ORSE	Óculos branco proteção	Material	pr	0,0014320	6,00	0,00
Insumo	10761 ORSE	Refeição - café da manhã ( café com leite e dois pães com manteiga)	Serviços	un	0,1822220	5,00	0,91
Insumo	10282 ORSE	Regua de alumínio c/ 2,00m (para pedreiro)	Material	un	0,0001300	44,00	0,00
Insumo	ORSE	Carrinho de mão, em aço, com capacidade de *45 e 65" / *100" kg, pneu com câmara	Material	un	0,0002280	185,23	0,04
Insumo	00002711/SINA 10788 ORSE	Pá quadrada	Material	un	0,0002280	36,90	0,00
Insumo	4728 ORSE	Talhadeira chata 10"	Material	un	0,0003420	18,58	0,00
Insumo	4729 ORSE	Marreta 1 kg com cabo	Material	un	0,0001140	37,80	0,00
Insumo	ORSE	Servente de obras (horista)	Mão de Obra	h	1,1400000	14,58	16,82
Insumo	00008111/SINA 3116 ORSE	Cantoneira alumínio anodizado natural, 1" x 1/8" - vara com 6m - 0,408 kg/m	Material	m	0,8000000	15,09	9,05

		MO sem LS =>	29,90	LS =>	0,00	MO com LS =>	29,90
		Valor do BDI =>	117,19			Valor com BDI =>	673,13
<b>17.1.1</b>	<b>Código Banco</b>	<b>Descrição</b>	<b>Tipo</b>	<b>Und</b>	<b>Quant.</b>	<b>Valor Unit</b>	<b>Total</b>
Composição	86485 SINAPI	FUNDO SELADOR ACRILICO, APLICAÇÃO MANUAL EM PAREDE. UMA DEMÃO, AF_04/2023	Pintura Interna	m²	1,0000000	3,90	3,90
Composição	86316 SINAPI	SERVENTE COM ENCARGOS COMPLEMENTARES	Livro SINAPI: Cálculos e Parâmetros	H	0,0222000	21,32	1,02
Auxiliar	86310 SINAPI	PINTOR COM ENCARGOS COMPLEMENTARES	Livro SINAPI: Cálculos e Parâmetros	H	0,0666000	38,58	1,86
Insumo	00006085 SINAPI	SELADOR ACRILICO OPACO PREMIUM INTERIOR/EXTERIOR	Material	L	0,1666000	9,19	1,53

MO sem LS => 1,77 LS => 0,00 MO com LS => 1,77

		Valor do BDI =>		Valor com BDI =>			
			0,82			4,72	
17.1.2	Código Banco	Descrição	Tipo	Und	Quant.	Valor Unit	Total
Composição	88497 SINAPI	EMASSAMENTO COM MASSA LÁTEX, APLICAÇÃO EM PAREDE, DUAS DEMÃOS, LIXAMENTO MANUAL, AF_04/2023	Pintura Interna	m²	1,0000000	16,35	16,35
Composição Auxiliar	88316 SINAPI	SERVELENTE COM ENCARGOS COMPLEMENTARES	Livro SINAPI: Cálculos e Parâmetros	H	0,1203000	21,32	2,56
Composição Auxiliar	88310 SINAPI	PINTOR COM ENCARGOS COMPLEMENTARES	Livro SINAPI: Cálculos e Parâmetros	H	0,3610000	28,58	10,31
Insumo	00043626 SINAPI	MASSA CORRIDA PARA SUPERFÍCIES DE AMBIENTES INTERNOS	Material	KG	1,3389000	2,56	3,42
Insumo	00003767 SINAPI	LIXA EM FOLHA PARA PAREDE OU MADEIRA, NUMERO 120, COR VERMELHA	Material	UN	0,0802000	0,86	0,06
		MO sem LS =>	9,67	LS =>	0,00	MO com LS =>	9,67
		Valor do BDI =>	3,44			Valor com BDI =>	19,70
17.1.3	Código Banco	Descrição	Tipo	Und	Quant.	Valor Unit	Total
Composição	104842 SINAPI	PINTURA LÁTEX ACRILICA STANDARD, APLICAÇÃO MANUAL EM PAREDES, DUAS DEMÃOS, AF_04/2023	Pintura Interna	m²	1,0000000	10,47	10,47
Composição Auxiliar	88316 SINAPI	SERVELENTE COM ENCARGOS COMPLEMENTARES	Livro SINAPI: Cálculos e Parâmetros	H	0,0544000	21,32	1,15
Composição Auxiliar	88310 SINAPI	PINTOR COM ENCARGOS COMPLEMENTARES	Livro SINAPI: Cálculos e Parâmetros	H	0,1631000	28,58	4,68
Insumo	00035892 SINAPI	TINTA LÁTEX ACRILICA STANDARD, COR BRANCA	Material	L	0,2367000	19,70	4,66
		MO sem LS =>	4,36	LS =>	0,00	MO com LS =>	4,36
		Valor do BDI =>	2,20			Valor com BDI =>	12,67
17.2.1	Código Banco	Descrição	Tipo	Und	Quant.	Valor Unit	Total
Composição	88484 SINAPI	FUNDO SELADOR ACRILICO, APLICAÇÃO MANUAL EM TETO, UMA DEMÃO, AF_04/2023	Pintura Interna	m²	1,0000000	4,82	4,82
Composição Auxiliar	88316 SINAPI	SERVELENTE COM ENCARGOS COMPLEMENTARES	Livro SINAPI: Cálculos e Parâmetros	H	0,0308000	21,32	0,65
Composição Auxiliar	88310 SINAPI	PINTOR COM ENCARGOS COMPLEMENTARES	Livro SINAPI: Cálculos e Parâmetros	H	0,0827000	28,58	2,64
Insumo	00006085 SINAPI	SELADOR ACRILICO OPACO PREMIUM INTERIOR/EXTERIOR	Material	L	0,1666000	9,19	1,53
		MO sem LS =>	2,47	LS =>	0,00	MO com LS =>	2,47
		Valor do BDI =>	1,01			Valor com BDI =>	5,83
17.2.2	Código Banco	Descrição	Tipo	Und	Quant.	Valor Unit	Total
Composição	88498 SINAPI	EMASSAMENTO COM MASSA LÁTEX, APLICAÇÃO EM TETO, DUAS DEMÃOS, LIXAMENTO MANUAL, AF_04/2023	Pintura Interna	m²	1,0000000	29,95	29,95
Composição Auxiliar	88310 SINAPI	PINTOR COM ENCARGOS COMPLEMENTARES	Livro SINAPI: Cálculos e Parâmetros	H	0,7419000	28,58	21,20
Composição Auxiliar	88316 SINAPI	SERVELENTE COM ENCARGOS COMPLEMENTARES	Livro SINAPI: Cálculos e Parâmetros	H	0,2473000	21,32	5,27
Insumo	00003767 SINAPI	LIXA EM FOLHA PARA PAREDE OU MADEIRA, NUMERO 120, COR VERMELHA	Material	UN	0,0802000	0,86	0,06
Insumo	00043626 SINAPI	MASSA CORRIDA PARA SUPERFÍCIES DE AMBIENTES INTERNOS	Material	KG	1,3388000	2,56	3,42
		MO sem LS =>	19,88	LS =>	0,00	MO com LS =>	19,88
		Valor do BDI =>	6,31			Valor com BDI =>	36,26
17.2.3	Código Banco	Descrição	Tipo	Und	Quant.	Valor Unit	Total
Composição	104839 SINAPI	PINTURA LÁTEX ACRILICA ECONOMICA, APLICAÇÃO MANUAL EM TETO, DUAS DEMÃOS, AF_04/2023	Pintura Interna	m²	1,0000000	11,45	11,45
Composição Auxiliar	88310 SINAPI	PINTOR COM ENCARGOS COMPLEMENTARES	Livro SINAPI: Cálculos e Parâmetros	H	0,2270000	28,58	6,48
Composição Auxiliar	88316 SINAPI	SERVELENTE COM ENCARGOS COMPLEMENTARES	Livro SINAPI: Cálculos e Parâmetros	H	0,0757000	21,32	1,61
Insumo	00035893 SINAPI	TINTA LÁTEX ACRILICA ECONOMICA, COR BRANCA	Material	L	0,2678000	12,55	3,36
		MO sem LS =>	6,07	LS =>	0,00	MO com LS =>	6,07
		Valor do BDI =>	2,41			Valor com BDI =>	13,86
17.3.1	Código Banco	Descrição	Tipo	Und	Quant.	Valor Unit	Total
Composição	102494 SINAPI	PINTURA DE PISO COM TINTA EPOXI, APLICAÇÃO MANUAL, 2 DEMÃOS, INCLUSO PRIMER EPOXI, AF_05/2021	Pintura para Pisos e para Sinalização Horizontal e Vertical	m²	1,0000000	58,85	58,85
Composição Auxiliar	88316 SINAPI	SERVELENTE COM ENCARGOS COMPLEMENTARES	Livro SINAPI: Cálculos e Parâmetros	H	0,1150000	21,32	2,45
Composição Auxiliar	88310 SINAPI	PINTOR COM ENCARGOS COMPLEMENTARES	Livro SINAPI: Cálculos e Parâmetros	H	0,2750000	28,58	7,85
Insumo	00012815 SINAPI	FITA CREPE ROLO DE 25" MM X 50 M	Material	UN	0,0100000	10,86	0,10
Insumo	00005330 SINAPI	DILUENTE EPOXI	Material	L	0,0640000	44,18	2,82
Insumo	00044072 SINAPI	PRIMER EPOXI / EPOXIDICO	Material	L	0,2016000	111,77	22,53
Insumo	00007304 SINAPI	TINTA EPOXI BASE AGUA PREMIUM, BRANCA	Material	L	0,3220000	74,23	23,90
		MO sem LS =>	7,74	LS =>	0,00	MO com LS =>	7,74
		Valor do BDI =>	12,57			Valor com BDI =>	72,22
17.4.1	Código Banco	Descrição	Tipo	Und	Quant.	Valor Unit	Total
Composição	100720 SINAPI	PINTURA FUNDO NIVELADOR ALQUIDICO BRANCO EM MADEIRA, AF_01/2021	Pintura em Madeira	m²	1,0000000	21,37	21,37
Composição Auxiliar	88310 SINAPI	PINTOR COM ENCARGOS COMPLEMENTARES	Livro SINAPI: Cálculos e Parâmetros	H	0,2888000	28,58	8,01
Insumo	00005318 SINAPI	DILUENTE AGUARRAS	Material	L	0,0276000	19,39	0,53
Insumo	00043653 SINAPI	FUNDO SINTETICO NIVELADOR BRANCO FOSCO PARA MADEIRA	Material	L	0,4968000	25,18	12,49
Insumo	00003767 SINAPI	LIXA EM FOLHA PARA PAREDE OU MADEIRA, NUMERO 120, COR VERMELHA	Material	UN	0,4000000	0,86	0,34
		MO sem LS =>	6,01	LS =>	0,00	MO com LS =>	6,01
		Valor do BDI =>	4,50			Valor com BDI =>	25,07
17.4.2	Código Banco	Descrição	Tipo	Und	Quant.	Valor Unit	Total
Composição	102229 SINAPI	PINTURA TINTA DE ACABAMENTO (PIGMENTADA) ESMALTE SINTETICO ACETINADO EM MADEIRA, 3 DEMÃOS, AF_01/2021	Pintura em Madeira	m²	1,0000000	24,53	24,53
Composição Auxiliar	88310 SINAPI	PINTOR COM ENCARGOS COMPLEMENTARES	Livro SINAPI: Cálculos e Parâmetros	H	0,5708000	28,58	16,31
Insumo	00007311 SINAPI	TINTA ESMALTE SINTETICO PREMIUM ACETINADO	Material	L	0,2105000	37,16	7,82
Insumo	00005318 SINAPI	DILUENTE AGUARRAS	Material	L	0,0210000	19,39	0,40
		MO sem LS =>	12,24	LS =>	0,00	MO com LS =>	12,24
		Valor do BDI =>	5,17			Valor com BDI =>	29,70
17.4.3	Código Banco	Descrição	Tipo	Und	Quant.	Valor Unit	Total
Composição	100720 SINAPI	PINTURA COM TINTA ALQUIDICA DE FUNDO (TIPO ZARCÃO) APLICADA A ROLO OU PINCEL SOBRE PERFIL METÁLICO EXECUTADO EM FÁBRICA (POR DEMÃO), AF_01/2020	Pintura em Superfícies Metálicas	m²	1,0000000	10,48	10,48
Composição Auxiliar	88310 SINAPI	PINTOR COM ENCARGOS COMPLEMENTARES	Livro SINAPI: Cálculos e Parâmetros	H	0,2149000	28,58	6,14

PREFEITURA MUNICIPAL DE ITAPOROROCA  
CNPJ: 09.165.176/0001-78

Insumo	00005318 SINAPI	DILUENTE AGUARRAS	Material	L	0,0106000	19,39	0,20	
Insumo	00007307 SINAPI	FUNDO ANTICORROSIVO PARA METAIS FERROSOS (ZARCAO)	Material	L	0,1062000	38,81	4,12	
			MO sem LS =>	4,60	LS =>	0,00	MO com LS =>	4,60
			Valor do BDI =>	2,20			Valor com BDI =>	12,85
<b>18.1</b>	<b>Código Banco</b>	<b>Descrição</b>	<b>Tipo</b>	<b>Und</b>	<b>Quant.</b>	<b>Valor Unit</b>	<b>Total</b>	
Composição	9537 SINAPI	LIMPEZA FINAL DA OBRA	BDI - SERVIÇOS DIVERSOS	M2	1,0000000	3,71	3,71	
Composição	88316 SINAPI	SERVEnte COM ENCARGOS COMPLEMENTARES	Lixo SINAPI: Cálculos e Parâmetros	H	0,1400000	21,32	2,98	
Insumo	00000003 SINAPI	ACIDO CLORIDRICO / ACIDO MURIATICO, DILUICAO 10% A 12% PARA USO EM LIMPEZA	Material	L	0,0500000	14,72	0,73	
			MO sem LS =>	2,25	LS =>	0,00	MO com LS =>	2,25
			Valor do BDI =>	0,70			Valor com BDI =>	4,49
<b>18.2</b>	<b>Código Banco</b>	<b>Descrição</b>	<b>Tipo</b>	<b>Und</b>	<b>Quant.</b>	<b>Valor Unit</b>	<b>Total</b>	
Composição	7734 ORSE	Estrutura Metálica Móvel, p/ Tabela e Cesta de Basquete, Padrão Oficial em Tubo Galvanizado 2"	Urbanização de Parques e Praças	par	1,0000000	8.494,85	8.494,85	
Item	<b>Código Banco</b>	<b>Descrição</b>	<b>Tipo</b>	<b>Und</b>	<b>Quant.</b>	<b>Valor Unit</b>	<b>Total</b>	
Insumo	7305 ORSE	Estrutura p/tabela de basquete móvel em tubo aço galvanizado 2", com tabela ecosta	Material	par	1,0000000	8.494,85	8.494,85	
<b>Detalhamento de Cálculo ORSE</b>								
Item	<b>Código Banco</b>	<b>Descrição</b>	<b>Tipo</b>	<b>Und</b>	<b>Quant.</b>	<b>Valor Unit</b>	<b>Total</b>	
Insumo	7305 ORSE	Estrutura p/tabela de basquete móvel em tubo aço galvanizado 2", com tabela ecosta	Material	par	1,0000000	8.494,85	8.494,85	
			MO sem LS =>	0,00	LS =>	0,00	MO com LS =>	0,00
			Valor do BDI =>	1.790,71			Valor com BDI =>	10.285,56
<b>18.3</b>	<b>Código Banco</b>	<b>Descrição</b>	<b>Tipo</b>	<b>Und</b>	<b>Quant.</b>	<b>Valor Unit</b>	<b>Total</b>	
Composição	2438 ORSE	Rede para cesta de basquete, seda fio 3mm, medindo 45x45cm, fornecimento e instalação	Urbanização de Parques e Praças	par	1,0000000	48,34	48,34	
Item	<b>Código Banco</b>	<b>Descrição</b>	<b>Tipo</b>	<b>Und</b>	<b>Quant.</b>	<b>Valor Unit</b>	<b>Total</b>	
Insumo	1929 ORSE	Rede para cesta basquete seda fio 3mm, medindo 45x45cm (cod.2019)	Material	par	1,0000000	48,34	48,34	
			MO sem LS =>	0,00	LS =>	0,00	MO com LS =>	0,00
			Valor do BDI =>	10,19			Valor com BDI =>	58,53
<b>18.4</b>	<b>Código Banco</b>	<b>Descrição</b>	<b>Tipo</b>	<b>Und</b>	<b>Quant.</b>	<b>Valor Unit</b>	<b>Total</b>	
Composição	10089 ORSE	Traves oficial para futebol de salão 3x2m em aço galv.3", com requadro e redes de polietileno fio 4mm (conjunto p/futsal)	Urbanização de Parques e Praças	par	1,0000000	3.649,10	3.649,10	
Item	<b>Código Banco</b>	<b>Descrição</b>	<b>Tipo</b>	<b>Und</b>	<b>Quant.</b>	<b>Valor Unit</b>	<b>Total</b>	
Insumo	00025398/SINAPI	Conjunto para futsal com par de traves oficiais de 3,00 x 2,00 m em tubo de aço galvanizado 3" com requadros em tubo de 1", pintura em primer com tinta esmalte sintético e redes de polietileno fio 4 mm	Material	un	1,0000000	3.649,10	3.649,10	
			MO sem LS =>	0,00	LS =>	0,00	MO com LS =>	0,00
			Valor do BDI =>	10,19			Valor com BDI =>	58,53
<b>18.5</b>	<b>Código Banco</b>	<b>Descrição</b>	<b>Tipo</b>	<b>Und</b>	<b>Quant.</b>	<b>Valor Unit</b>	<b>Total</b>	
Composição	2432 ORSE	Poste oficial para volei em aço galvanizado d=3", c/estecedor e catraca	Urbanização de Parques e Praças	par	1,0000000	1.006,14	1.006,14	
Item	<b>Código Banco</b>	<b>Descrição</b>	<b>Tipo</b>	<b>Und</b>	<b>Quant.</b>	<b>Valor Unit</b>	<b>Total</b>	
Insumo	1877 ORSE	Poste oficial para volei em aço galvanizado d=3", c/estecedor e catraca (cod.3008)	Material	par	1,0000000	1.006,14	1.006,14	
			MO sem LS =>	0,00	LS =>	0,00	MO com LS =>	0,00
			Valor do BDI =>	212,09			Valor com BDI =>	1.218,23
<b>18.6</b>	<b>Código Banco</b>	<b>Descrição</b>	<b>Tipo</b>	<b>Und</b>	<b>Quant.</b>	<b>Valor Unit</b>	<b>Total</b>	
Composição	2429 ORSE	Rede para volei profissional, em nylon e com medidor de altura	Urbanização de Parques e Praças	un	1,0000000	247,19	247,19	
Item	<b>Código Banco</b>	<b>Descrição</b>	<b>Tipo</b>	<b>Und</b>	<b>Quant.</b>	<b>Valor Unit</b>	<b>Total</b>	
Insumo	1932 ORSE	Rede volei em nylon, profissional, lona em pvc, c/medidor altura (cod.2006p)	Material	un	1,0000000	247,19	247,19	
			MO sem LS =>	0,00	LS =>	0,00	MO com LS =>	0,00
			Valor do BDI =>	52,10			Valor com BDI =>	299,29
<b>18.7</b>	<b>Código Banco</b>	<b>Descrição</b>	<b>Tipo</b>	<b>Und</b>	<b>Quant.</b>	<b>Valor Unit</b>	<b>Total</b>	
Composição	85005 SINAPI	ESPELHO CRISTAL, ESPESURA 4MM, COM PARAFUSOS DE FIXACAO, SEM MOLDURA	ESQV - ESQUADRIAS/FERRAGENS/VIDRO	M2	1,0000000	826,30	826,30	
Composição	88325 SINAPI	VIDRACEIRO COM ENCARGOS COMPLEMENTARES	Lixo SINAPI: Cálculos e Parâmetros	H	2,0000000	22,23	44,44	
Composição	88316 SINAPI	SERVEnte COM ENCARGOS COMPLEMENTARES	Lixo SINAPI: Cálculos e Parâmetros	H	0,4000000	21,32	8,52	
Insumo	00000442 SINAPI	PARAFUSO FRANCES M16 EM ACO GALVANIZADO, COMPRIMENTO = 45 MM, DIAMETRO = 16 MM, CABECA ABAULADA	Material	UN	4,0000000	7,17	28,68	
Insumo	00011186 SINAPI	ESPELHO CRISTAL E = 4 MM	Material	m²	1,0000000	544,66	544,66	
			MO sem LS =>	40,23	LS =>	0,00	MO com LS =>	40,23

PREFEITURA MUNICIPAL DE ITAPOROROCA  
CNPJ. 09.165.176/0001-78

		Valor do BDI =>		132,02		Valor com BDI =>		758,32	
18.8	Código Banco	Descrição	Tipo	Und	Quant.	Valor Unit	Valor Unit	Total	Total
Composição	102362 SINAPI	ALAMBRADO PARA QUADRA POLIESPORTIVA, ESTRUTURADO POR TUBOS DE AÇO GALVANIZADO, (MONTANTES COM DIÂMETRO 2", TRAVESSAS E ESCORAS COM DIÂMETRO 1 1/2"), COM TELA DE ARAME GALVANIZADO, FIO 14 BWG E MALHA QUADRADA 5X5CM (EXCETO MURETA). AF_03/2021	Cercas, Protetores e Alambrados	m²	1,0000000	160,62	160,62	160,62	160,62
Composição Auxiliar	98315 SINAPI	SERRALHEIRO COM ENCARGOS COMPLEMENTARES	Livro SINAPI: Cálculos e Parâmetros	H	0,9774000	26,70	26,70	26,70	26,70
Composição Auxiliar	94982 SINAPI	CONCRETO MAGRO PARA LASTRO, TRAÇO 1:4,5:4,5 (EM MASSA SECA DE CIMENTO/ AREIA MÉDIA/ BRITA 1) - PREPARO MECÂNICO COM BETONEIRA 400 L. AF_05/2021	Produção de Concreto	m³	0,00465000	410,74	410,74	1,84	1,84
Composição Auxiliar	88316 SINAPI	SERVENTE COM ENCARGOS COMPLEMENTARES	Livro SINAPI: Cálculos e Parâmetros	H	0,9974000	21,32	21,32	21,32	21,32
Insumo	00007698 SINAPI	TUBO AÇO GALVANIZADO COM COSTURA, CLASSE MEDIA, DN 1,1/4", E = *3,25" MM, PESO *3,14" KG/M (NBR 5580)	Material	M	0,8701000	43,95	43,95	38,24	38,24
Insumo	00043130 SINAPI	ARAME GALVANIZADO 12 BWG, D = 2,76 MM (0,048 KG/M) OU 14 BWG, D = 2,11 MM (0,026 KG/M)	Material	KG	0,0797000	24,00	24,00	1,91	1,91
Insumo	00011002 SINAPI	ELETRODO REVESTIDO AWS - E6013, DIÂMETRO IGUAL A 2,50 MM	Material	KG	0,0025000	28,33	28,33	0,07	0,07
Insumo	00007167 SINAPI	TELA DE ARAME GALVANIZADA QUADRANGULAR / LOSANGULAR, FIO 2,11 MM (14 BWG), MALHA 5 X 5 CM, H = 2 M	Material	m²	1,0203000	25,74	25,74	26,26	26,26
Insumo	00007696 SINAPI	TUBO AÇO GALVANIZADO COM COSTURA, CLASSE MEDIA, DN 2", E = *3,65" MM, PESO *5,10" KG/M (NBR 5580)	Material	M	0,8105000	73,63	73,63	44,95	44,95
			MO sem LS =>		37,19	37,19	37,19	37,19	37,19
			Valor do BDI =>		33,85	33,85	33,85	33,85	33,85
			LS =>		0,00	0,00	0,00	0,00	0,00
			MO com LS =>						
			Valor com BDI =>						194,47

Composições Auxiliares

	Código Banco	Descrição	Tipo	Und	Quant.	Valor Unit	Valor Unit	Total	Total
Composição	89173 SINAPI	(COMPOSIÇÃO REPRESENTATIVA) DO SERVIÇO DE EMBOÇO/MASSA ÚNICA, APLICADO MANUALMENTE, TRAÇO 1:2:8, EM BETONEIRA DE 400L, PAREDES INTERNAS, COM EXECUÇÃO DE TALISCAS, EDIFICAÇÃO HABITACIONAL UNIFAMILIAR (CASAS) E EDIFICAÇÃO PÚBLICA PADRÃO. AF_12/2014	REVE - REVESTIMENTO E TRATAMENTO DE SUPERFÍCIES	m²	1,0000000	35,78	35,78	35,78	35,78
Composição Auxiliar	87527 SINAPI	EMBOÇO, EM ARGAMASSA TRAÇO 1:2:8, PREPARO MECÂNICO, APLICADO MANUALMENTE EM PAREDES INTERNAS DE AMBIENTES COM ÁREA MENOR QUE 5M², E = 17,5MM, COM TALISCAS. AF_03/2024	Massa Única Interna	m²	0,1121000	38,82	38,82	4,32	4,32
Composição Auxiliar	87531 SINAPI	EMBOÇO, EM ARGAMASSA TRAÇO 1:2:8, PREPARO MECÂNICO, APLICADO MANUALMENTE EM PAREDES INTERNAS DE AMBIENTES COM ÁREA ENTRE 5M² E 10M², E = 17,5MM, COM TALISCAS. AF_03/2024	Massa Única Interna	m²	0,1640000	34,45	34,45	5,30	5,30
Composição Auxiliar	87528 SINAPI	MASSA ÚNICA, EM ARGAMASSA TRAÇO 1:2:8, PREPARO MECÂNICO, APLICADA MANUALMENTE EM PAREDES INTERNAS DE AMBIENTES COM ÁREA ENTRE 5M² E 10M², E = 17,5MM, COM TALISCAS. AF_03/2024	Massa Única Interna	m²	0,7390000	36,66	36,66	26,16	26,16
			MO sem LS =>		16,03	16,03	16,03	16,03	16,03
			Valor do BDI =>		7,54	7,54	7,54	7,54	7,54
			LS =>		0,00	0,00	0,00	0,00	0,00
			MO com LS =>						
			Valor com BDI =>						43,32

	Código Banco	Descrição	Tipo	Und	Quant.	Valor Unit	Valor Unit	Total	Total
Composição	89171 SINAPI	(COMPOSIÇÃO REPRESENTATIVA) DO SERVIÇO DE REVESTIMENTO CERÂMICO PARA PISO COM PLACAS TIPO ESMALTADA EXTRA DE DIMENSÕES 30X35 CM, PARA EDIFICAÇÃO HABITACIONAL UNIFAMILIAR (CASA) E EDIFICAÇÃO PÚBLICA PADRÃO. AF_11/2014	PISO - FÍSIS	M²	1,0000000	67,77	67,77	67,77	67,77
Composição Auxiliar	87246 SINAPI	REVESTIMENTO CERÂMICO PARA PISO COM PLACAS TIPO ESMALTADA DE DIMENSÕES 30X35 CM APLICADA EM AMBIENTES DE ÁREA MENOR QUE 5 M². AF_02/2023_PE	Revestimentos Cerâmicos Internos	m²	0,0548000	78,71	78,71	4,31	4,31
Composição Auxiliar	87247 SINAPI	REVESTIMENTO CERÂMICO PARA PISO COM PLACAS TIPO ESMALTADA DE DIMENSÕES 30X35 CM APLICADA EM AMBIENTES DE ÁREA ENTRE 5 M² E 10 M². AF_02/2023_PE	Revestimentos Cerâmicos Internos	m²	0,3386000	71,73	71,73	24,13	24,13
Composição Auxiliar	87248 SINAPI	REVESTIMENTO CERÂMICO PARA PISO COM PLACAS TIPO ESMALTADA DE DIMENSÕES 30X35 CM APLICADA EM AMBIENTES DE ÁREA MAIOR QUE 10 M². AF_02/2023_PE	Revestimentos Cerâmicos Internos	m²	0,8087000	84,62	84,62	30,33	30,33
			MO sem LS =>		9,65	9,65	9,65	9,65	9,65
			Valor do BDI =>		14,28	14,28	14,28	14,28	14,28
			LS =>		0,00	0,00	0,00	0,00	0,00
			MO com LS =>						
			Valor com BDI =>						82,05

	Código Banco	Descrição	Tipo	Und	Quant.	Valor Unit	Valor Unit	Total	Total
Composição	88238 SINAPI	AJUDANTE DE ARMADOR COM ENCARGOS COMPLEMENTARES	Livro SINAPI: Cálculos e Parâmetros	H	1,0000000	22,17	22,17	22,17	22,17
Composição Auxiliar	95008 SINAPI	CURSO DE CAPACITAÇÃO PARA AJUDANTE DE ARMADOR (ENCARGOS COMPLEMENTARES) - HORISTA	Livro SINAPI: Cálculos e Parâmetros	H	1,0000000	0,19	0,19	0,19	0,19
Insumo	00043489 SINAPI	EPI - FAMILIA PEDREIRO - HORISTA (ENCARGOS COMPLEMENTARES - COLETADO CAIXA)	Encargos Complementares	H	1,0000000	1,31	1,31	1,31	1,31
Insumo	00037372 SINAPI	EXAMES - HORISTA (COLETADO CAIXA - ENCARGOS COMPLEMENTARES)	Encargos Complementares	H	1,0000000	1,43	1,43	1,43	1,43
Insumo	00037371 SINAPI	TRANSPORTE - HORISTA (COLETADO CAIXA - ENCARGOS COMPLEMENTARES)	Encargos Complementares	H	1,0000000	0,80	0,80	0,80	0,80
Insumo	00043465 SINAPI	FERRAMENTAS - FAMILIA PEDREIRO - HORISTA (ENCARGOS COMPLEMENTARES - COLETADO CAIXA)	Encargos Complementares	H	1,0000000	0,78	0,78	0,78	0,78
Insumo	00037370 SINAPI	ALIMENTAÇÃO - HORISTA (COLETADO CAIXA - ENCARGOS COMPLEMENTARES)	Encargos Complementares	H	1,0000000	0,92	0,92	0,92	0,92
Insumo	00037373 SINAPI	SEGURO - HORISTA (COLETADO CAIXA - ENCARGOS COMPLEMENTARES)	Encargos Complementares	H	1,0000000	0,08	0,08	0,08	0,08
Insumo	00006114 SINAPI	AJUDANTE DE ARMADOR (HORISTA)	Mão de Obra	H	1,0000000	16,66	16,66	16,66	16,66
			MO sem LS =>		16,85	16,85	16,85	16,85	16,85
			Valor do BDI =>		4,87	4,87	4,87	4,87	4,87
			LS =>		0,00	0,00	0,00	0,00	0,00
			MO com LS =>						
			Valor com BDI =>						26,84

	Código Banco	Descrição	Tipo	Und	Quant.	Valor Unit	Valor Unit	Total	Total
Composição	88238 SINAPI	AJUDANTE DE CARPINTEIRO COM ENCARGOS COMPLEMENTARES	Livro SINAPI: Cálculos e Parâmetros	H	1,0000000	22,08	22,08	22,08	22,08
Composição Auxiliar	95009 SINAPI	CURSO DE CAPACITAÇÃO PARA AJUDANTE DE CARPINTEIRO (ENCARGOS COMPLEMENTARES) - HORISTA	Livro SINAPI: Cálculos e Parâmetros	H	1,0000000	0,24	0,24	0,24	0,24
Insumo	00043483 SINAPI	EPI - FAMILIA CARPINTEIRO DE FORMAS - HORISTA (ENCARGOS COMPLEMENTARES - COLETADO CAIXA)	Encargos Complementares	H	1,0000000	1,43	1,43	1,43	1,43
Insumo	00037371 SINAPI	TRANSPORTE - HORISTA (COLETADO CAIXA - ENCARGOS COMPLEMENTARES)	Encargos Complementares	H	1,0000000	0,80	0,80	0,80	0,80
Insumo	00043459 SINAPI	FERRAMENTAS - FAMILIA CARPINTEIRO DE FORMAS - HORISTA (ENCARGOS COMPLEMENTARES - COLETADO CAIXA)	Encargos Complementares	H	1,0000000	0,44	0,44	0,44	0,44
Insumo	00006117 SINAPI	CARPINTEIRO AUXILIAR (HORISTA)	Mão de Obra	H	1,0000000	16,66	16,66	16,66	16,66
Insumo	00037372 SINAPI	EXAMES - HORISTA (COLETADO CAIXA - ENCARGOS COMPLEMENTARES)	Encargos Complementares	H	1,0000000	1,43	1,43	1,43	1,43
Insumo	00037373 SINAPI	SEGURO - HORISTA (COLETADO CAIXA - ENCARGOS COMPLEMENTARES)	Encargos Complementares	H	1,0000000	0,08	0,08	0,08	0,08

PREFEITURA MUNICIPAL DE ITAPOROROCA  
CNPJ: 09.165.176/0001-78

Item	Código Banco	Descrição	Tipo	Und	Quant.	Valor Unit	Total	
Insumo	0003730 SINAPI	ALIMENTACAO - HORISTA (COLETADO CAIXA - ENCARGOS COMPLEMENTARES)	Encargos Complementares	H	1,0000000	0,92	0,92	
			MO sem LS =>	16,90	LS =>	0,00	MO com LS =>	16,90
			Valor do BDI =>	4,63	Valor com BDI =>		26,63	
Composição	Código Banco	Descrição	Tipo	Und	Quant.	Valor Unit	Total	
Composição	86240 SINAPI	AJUDANTE DE ESTRUTURA METÁLICA COM ENCARGOS COMPLEMENTARES	Livro SINAPI: Cálculos e Parâmetros	H	1,0000000	20,96	20,96	
Auxiliar	95310 SINAPI	CURSO DE CAPACITAÇÃO PARA AJUDANTE DE ESTRUTURA METÁLICA (ENCARGOS COMPLEMENTARES) - HORISTA	Livro SINAPI: Cálculos e Parâmetros	H	1,0000000	0,19	0,19	
Insumo	0003730 SINAPI	ALIMENTACAO - HORISTA (COLETADO CAIXA - ENCARGOS COMPLEMENTARES)	Encargos Complementares	H	1,0000000	0,92	0,92	
Insumo	0004348 SINAPI	FERRAMENTAS - FAMILIA OPERADOR ESCAVADEIRA - HORISTA (ENCARGOS COMPLEMENTARES - COLETADO CAIXA)	Encargos Complementares	H	1,0000000	0,01	0,01	
Insumo	0003731 SINAPI	TRANSPORTE - HORISTA (COLETADO CAIXA - ENCARGOS COMPLEMENTARES)	Encargos Complementares	H	1,0000000	0,80	0,80	
Insumo	0004348 SINAPI	EPI - FAMILIA OPERADOR ESCAVADEIRA - HORISTA (ENCARGOS COMPLEMENTARES - COLETADO CAIXA)	Encargos Complementares	H	1,0000000	0,89	0,89	
Insumo	0004490 SINAPI	AJUDANTE DE ESTRUTURAS METALICAS (HORISTA)	Mão de Obra	H	1,0000000	16,66	16,66	
Insumo	0003732 SINAPI	EXAMES - HORISTA (COLETADO CAIXA - ENCARGOS COMPLEMENTARES)	Encargos Complementares	H	1,0000000	1,43	1,43	
Insumo	0003733 SINAPI	SEGURO - HORISTA (COLETADO CAIXA - ENCARGOS COMPLEMENTARES)	Encargos Complementares	H	1,0000000	0,08	0,08	
			MO sem LS =>	16,85	LS =>	0,00	MO com LS =>	16,85
			Valor do BDI =>	4,42	Valor com BDI =>		25,40	
Composição	Código Banco	Descrição	Tipo	Und	Quant.	Valor Unit	Total	
Composição	86243 SINAPI	AJUDANTE ESPECIALIZADO COM ENCARGOS COMPLEMENTARES	Livro SINAPI: Cálculos e Parâmetros	H	1,0000000	22,29	22,29	
Auxiliar	95313 SINAPI	CURSO DE CAPACITAÇÃO PARA AJUDANTE ESPECIALIZADO (ENCARGOS COMPLEMENTARES) - HORISTA	Livro SINAPI: Cálculos e Parâmetros	H	1,0000000	0,19	0,19	
Insumo	0003732 SINAPI	EXAMES - HORISTA (COLETADO CAIXA - ENCARGOS COMPLEMENTARES)	Encargos Complementares	H	1,0000000	1,43	1,43	
Insumo	0003730 SINAPI	ALIMENTACAO - HORISTA (COLETADO CAIXA - ENCARGOS COMPLEMENTARES)	Encargos Complementares	H	1,0000000	0,92	0,92	
Insumo	0004346 SINAPI	FERRAMENTAS - FAMILIA SERVENTE - HORISTA (ENCARGOS COMPLEMENTARES - COLETADO CAIXA)	Encargos Complementares	H	1,0000000	0,61	0,61	
Insumo	0003733 SINAPI	SEGURO - HORISTA (COLETADO CAIXA - ENCARGOS COMPLEMENTARES)	Encargos Complementares	H	1,0000000	0,08	0,08	
Insumo	0003731 SINAPI	TRANSPORTE - HORISTA (COLETADO CAIXA - ENCARGOS COMPLEMENTARES)	Encargos Complementares	H	1,0000000	0,80	0,80	
Insumo	0000242 SINAPI	AJUDANTE ESPECIALIZADO (HORISTA)	Mão de Obra	H	1,0000000	16,67	16,67	
Insumo	0004349 SINAPI	EPI - FAMILIA SERVENTE - HORISTA (ENCARGOS COMPLEMENTARES - COLETADO CAIXA)	Encargos Complementares	H	1,0000000	1,39	1,39	
			MO sem LS =>	17,06	LS =>	0,00	MO com LS =>	17,06
			Valor do BDI =>	4,69	Valor com BDI =>		26,98	
Composição	Código Banco	Descrição	Tipo	Und	Quant.	Valor Unit	Total	
Composição	101165 SINAPI	ALVENARIA DE EMBASAMENTO COM BLOCO ESTRUTURAL DE CONCRETO, DE 14X110X29CM E ARGAMASSA DE ASSENTAMENTO COM PREPARO EM BETONEIRA, AF_05/2020	Avenarias Diversas	m²	4,0000000	1.067,37	1.067,37	
Auxiliar	86316 SINAPI	SERVENTE COM ENCARGOS COMPLEMENTARES	Livro SINAPI: Cálculos e Parâmetros	H	5,1320000	21,32	109,41	
Auxiliar	86309 SINAPI	PEDREIRO COM ENCARGOS COMPLEMENTARES	Livro SINAPI: Cálculos e Parâmetros	H	10,2630000	26,90	276,07	
Auxiliar	87292 SINAPI	ARGAMASSA TRAÇO 1:2:8 (EM VOLUME DE CIMENTO, CAL E AREIA MÉDIA ÚMIDA) PARA EMBOÇO/MASSA ÚNICAVASSTAMENTO DE ALVENARIA DE VEDAÇÃO, PREPARO MECÂNICO COM BETONEIRA 400 L, AF_08/2019	Argamassas	m³	0,1300000	589,76	76,68	
Insumo	0003458 SINAPI	BLOCO DE CONCRETO ESTRUTURAL 14 X 19 X 29 CM, FBK 8 MPA (NBR 6136)	Material	UN	122,2700000	4,95	605,23	
			MO sem LS =>	312,38	LS =>	0,00	MO com LS =>	312,38
			Valor do BDI =>	225,00	Valor com BDI =>		1.292,37	
Composição	Código Banco	Descrição	Tipo	Und	Quant.	Valor Unit	Total	
Composição	103328 SINAPI	ALVENARIA DE VEDAÇÃO DE BLOCOS CERÂMICOS FURADOS NA HORIZONTAL DE 8X18X18 CM (ESPESSURA 9 CM) E ARGAMASSA DE ASSENTAMENTO COM PREPARO EM BETONEIRA, AF_12/2021	Avenarias de Vedação	m²	1,0000000	93,77	93,77	
Auxiliar	87292 SINAPI	ARGAMASSA TRAÇO 1:2:8 (EM VOLUME DE CIMENTO, CAL E AREIA MÉDIA ÚMIDA) PARA EMBOÇO/MASSA ÚNICAVASSTAMENTO DE ALVENARIA DE VEDAÇÃO, PREPARO MECÂNICO COM BETONEIRA 400 L, AF_08/2019	Argamassas	m³	0,0091000	589,76	5,36	
Auxiliar	86309 SINAPI	PEDREIRO COM ENCARGOS COMPLEMENTARES	Livro SINAPI: Cálculos e Parâmetros	H	1,9100000	26,90	43,30	
Auxiliar	86316 SINAPI	SERVENTE COM ENCARGOS COMPLEMENTARES	Livro SINAPI: Cálculos e Parâmetros	H	0,8060000	21,32	17,16	
Insumo	0003457 SINAPI	TELA DE AÇO SOLDADA GALVANIZADA/ZINCADA PARA ALVENARIA, FIO D = 1,20 A 1,70* MM, MALHA 15 X 15 MM, (C X L) 50 X 7,5* CM	Material	M	0,4200000	2,01	0,84	
Insumo	00007271 SINAPI	BLOCO CERAMICO / TUJOLO VAZADO PARA ALVENARIA DE VEDAÇÃO, 8 FUROS NA HORIZONTAL DE 9 X 19 X 19 CM (L X A X C)	Material	UN	28,3100000	0,95	26,89	
Insumo	0003795 SINAPI	PINO DE AÇO COM FURO, HASTE = 27 MM (AÇAO DIRETA)	Material	CENTO	0,0050000	45,13	0,22	
			MO sem LS =>	48,27	LS =>	0,00	MO com LS =>	48,27
			Valor do BDI =>	19,76	Valor com BDI =>		113,53	
Composição	Código Banco	Descrição	Tipo	Und	Quant.	Valor Unit	Total	
Composição	87393 SINAPI	ARGAMASSA INDUSTRIALIZADA PARA CHAPISCO ROLADO, PREPARO COM MISTURADOR DE EIXO HORIZONTAL DE 300 KG, AF_08/2019	Argamassas	m²	1,0000000	5.306,56	5.306,56	
Auxiliar	86392 SINAPI	MISTURADOR DE ARGAMASSA, EIXO HORIZONTAL, CAPACIDADE DE MISTURA 300 KG, MOTOR ELÉTRICO POTÊNCIA 5 CV - CHP DIURNO, AF_05/2023	Custos Horários Produtivo e Inprodutivo dos Equipamentos	CHH	3,6200000	1,07	3,87	
Auxiliar	86396 SINAPI	MISTURADOR DE ARGAMASSA, EIXO HORIZONTAL, CAPACIDADE DE MISTURA 300 KG, MOTOR ELÉTRICO POTÊNCIA 5 CV - CHP DIURNO, AF_05/2023	Custos Horários Produtivo e Inprodutivo dos Equipamentos	CHP	1,1000000	4,74	5,21	
Auxiliar	86377 SINAPI	OPERADOR DE BETONEIRA ESTACIONÁRIA/MISTURADOR COM ENCARGOS COMPLEMENTARES	Livro SINAPI: Cálculos e Parâmetros	H	4,7200000	18,40	86,84	
Insumo	0003752 SINAPI	ARGAMASSA INDUSTRIALIZADA PARA CHAPISCO ROLADO	Material	KG	1.861,2300000	2,63	5.210,63	
			MO sem LS =>	67,35	LS =>	0,00	MO com LS =>	67,35
			Valor do BDI =>	1.118,62	Valor com BDI =>		6.426,17	
Composição	Código Banco	Descrição	Tipo	Und	Quant.	Valor Unit	Total	
Composição	86627 SINAPI	ARGAMASSA TRAÇO 1:0,5:4,5 (EM VOLUME DE CIMENTO, CAL E AREIA MÉDIA ÚMIDA) PARA ASSENTAMENTO DE ALVENARIA, PREPARO MANUAL, AF_09/2019	Argamassas	m³	1,0000000	684,04	684,04	
Auxiliar	86316 SINAPI	SERVENTE COM ENCARGOS COMPLEMENTARES	Livro SINAPI: Cálculos e Parâmetros	H	8,7600000	21,32	187,18	

PREFEITURA MUNICIPAL DE ITAPOROROCA  
CNPJ: 09.165.176/0001-78

Insumo	00001379 SINAPI	CIMENTO PORTLAND COMPOSTO CP II-32	Material	KG	338,6200000	0,75	254,71	
Insumo	00001106 SINAPI	CAL HIDRATADA CH-I PARA ARGAMASSAS	Material	KG	75,4700000	1,12	84,52	
Insumo	00000370 SINAPI	AREIA MEDIA - POSTO JAZIDA/FORNECEDOR (RETRADO NA JAZIDA, SEM TRANSPORTE)	Material	m³	1,1300000	139,50	157,63	
			MO sem LS =>	141,27	LS =>	0,00	MO com LS =>	141,27
			Valor do BDI =>	144,19			Valor com BDI =>	828,23
<b>Composição</b>	<b>Código Banco</b>	<b>Descrição</b>	<b>Tipo</b>	<b>Und</b>	<b>Quant.</b>	<b>Valor Unit</b>	<b>Total</b>	
Composição	87367 SINAPI	ARGAMASSA TRAÇO 1:1:8 (EM VOLUME DE CIMENTO, CAL E AREIA MÉDIA ÚMIDA) PARA EMBOÇO/MASSA ÚNICA/ASSENTAMENTO DE ALVENARIA DE VEDAÇÃO, PREPARO MANUAL, AF_08/2019	Argamassas	m²	1,0000000	728,01	728,01	
Composição Auxiliar	88318 SINAPI	SERVENTE COM ENCARGOS COMPLEMENTARES	Livro SINAPI: Cálculos e Parâmetros	H	11,2300000	21,32	239,42	
Insumo	00000370 SINAPI	AREIA MEDIA - POSTO JAZIDA/FORNECEDOR (RETRADO NA JAZIDA, SEM TRANSPORTE)	Material	m³	1,1600000	139,50	161,82	
Insumo	00001379 SINAPI	CIMENTO PORTLAND COMPOSTO CP II-32	Material	KG	261,8900000	0,75	196,41	
Insumo	00001106 SINAPI	CAL HIDRATADA CH-I PARA ARGAMASSAS	Material	KG	116,4000000	1,12	130,36	
			MO sem LS =>	180,69	LS =>	0,00	MO com LS =>	180,69
			Valor do BDI =>	153,46			Valor com BDI =>	881,47
<b>Composição</b>	<b>Código Banco</b>	<b>Descrição</b>	<b>Tipo</b>	<b>Und</b>	<b>Quant.</b>	<b>Valor Unit</b>	<b>Total</b>	
Composição	87369 SINAPI	ARGAMASSA TRAÇO 1:2:8 (EM VOLUME DE CIMENTO, CAL E AREIA MÉDIA ÚMIDA) PARA EMBOÇO/MASSA ÚNICA/ASSENTAMENTO DE ALVENARIA DE VEDAÇÃO, PREPARO MANUAL, AF_08/2019	Argamassas	m²	1,0000000	731,73	731,73	
Composição Auxiliar	88316 SINAPI	SERVENTE COM ENCARGOS COMPLEMENTARES	Livro SINAPI: Cálculos e Parâmetros	H	11,1000000	21,32	236,65	
Insumo	00001379 SINAPI	CIMENTO PORTLAND COMPOSTO CP II-32	Material	KG	192,5200000	0,75	144,39	
Insumo	00001106 SINAPI	CAL HIDRATADA CH-I PARA ARGAMASSAS	Material	KG	171,1300000	1,12	191,66	
Insumo	00000370 SINAPI	AREIA MEDIA - POSTO JAZIDA/FORNECEDOR (RETRADO NA JAZIDA, SEM TRANSPORTE)	Material	m³	1,1400000	139,50	159,03	
			MO sem LS =>	178,59	LS =>	0,00	MO com LS =>	178,59
			Valor do BDI =>	154,24			Valor com BDI =>	885,97
<b>Composição</b>	<b>Código Banco</b>	<b>Descrição</b>	<b>Tipo</b>	<b>Und</b>	<b>Quant.</b>	<b>Valor Unit</b>	<b>Total</b>	
Composição	87292 SINAPI	ARGAMASSA TRAÇO 1:2:8 (EM VOLUME DE CIMENTO, CAL E AREIA MÉDIA ÚMIDA) PARA EMBOÇO/MASSA ÚNICA/ASSENTAMENTO DE ALVENARIA DE VEDAÇÃO, PREPARO MECÂNICO COM BETONEIRA 400 L, AF_08/2019	Argamassas	m²	1,0000000	589,78	589,78	
Composição Auxiliar	86377 SINAPI	OPERADOR DE BETONEIRA ESTACIONÁRIA/MISTURADOR COM ENCARGOS COMPLEMENTARES	Livro SINAPI: Cálculos e Parâmetros	H	4,5000000	18,40	82,80	
Composição Auxiliar	88630 SINAPI	BETONEIRA CAPACIDADE NOMINAL DE 400 L, CAPACIDADE DE MISTURA 280 L, MOTOR ELÉTRICO TRIFÁSICO POTÊNCIA DE 2 CV, SEM CARREGADOR - CHP DIURNO, AF_08/2023	Custos Horários Produtivo e Improdutivo dos Equipamentos	CHP	1,0500000	1,83	1,92	
Composição Auxiliar	88831 SINAPI	BETONEIRA CAPACIDADE NOMINAL DE 400 L, CAPACIDADE DE MISTURA 280 L, MOTOR ELÉTRICO TRIFÁSICO POTÊNCIA DE 2 CV, SEM CARREGADOR - CHI DIURNO, AF_05/2023	Custos Horários Produtivo e Improdutivo dos Equipamentos	CHI	3,4000000	0,38	1,34	
Insumo	00001106 SINAPI	CAL HIDRATADA CH-I PARA ARGAMASSAS	Material	KG	174,1000000	1,12	194,99	
Insumo	00000370 SINAPI	AREIA MEDIA - POSTO JAZIDA/FORNECEDOR (RETRADO NA JAZIDA, SEM TRANSPORTE)	Material	m³	1,1600000	139,50	161,82	
Insumo	00001379 SINAPI	CIMENTO PORTLAND COMPOSTO CP II-32	Material	KG	195,8600000	0,75	146,89	
			MO sem LS =>	64,21	LS =>	0,00	MO com LS =>	64,21
			Valor do BDI =>	124,32			Valor com BDI =>	714,08
<b>Composição</b>	<b>Código Banco</b>	<b>Descrição</b>	<b>Tipo</b>	<b>Und</b>	<b>Quant.</b>	<b>Valor Unit</b>	<b>Total</b>	
Composição	87294 SINAPI	ARGAMASSA TRAÇO 1:2:9 (EM VOLUME DE CIMENTO, CAL E AREIA MÉDIA ÚMIDA) PARA EMBOÇO/MASSA ÚNICA/ASSENTAMENTO DE ALVENARIA DE VEDAÇÃO, PREPARO MECÂNICO COM BETONEIRA 600 L, AF_08/2019	Argamassas	m²	1,0000000	606,88	606,88	
Composição Auxiliar	86377 SINAPI	OPERADOR DE BETONEIRA ESTACIONÁRIA/MISTURADOR COM ENCARGOS COMPLEMENTARES	Livro SINAPI: Cálculos e Parâmetros	H	3,6500000	18,40	67,16	
Composição Auxiliar	88226 SINAPI	BETONEIRA CAPACIDADE NOMINAL DE 600 L, CAPACIDADE DE MISTURA 380 L, MOTOR ELÉTRICO TRIFÁSICO POTÊNCIA DE 4 CV, SEM CARREGADOR - CHI DIURNO, AF_05/2023	Custos Horários Produtivo e Improdutivo dos Equipamentos	CHI	2,8000000	1,65	4,62	
Composição Auxiliar	88225 SINAPI	BETONEIRA CAPACIDADE NOMINAL DE 600 L, CAPACIDADE DE MISTURA 380 L, MOTOR ELÉTRICO TRIFÁSICO POTÊNCIA DE 4 CV, SEM CARREGADOR - CHP DIURNO, AF_05/2023	Custos Horários Produtivo e Improdutivo dos Equipamentos	CHP	2,2500000	5,28	4,48	
Composição Auxiliar	88316 SINAPI	SERVENTE COM ENCARGOS COMPLEMENTARES	Livro SINAPI: Cálculos e Parâmetros	H	0,7900000	21,32	16,84	
Insumo	00001106 SINAPI	CAL HIDRATADA CH-I PARA ARGAMASSAS	Material	KG	157,4400000	1,12	176,33	
Insumo	00001379 SINAPI	CIMENTO PORTLAND COMPOSTO CP II-32	Material	KG	177,1200000	0,75	132,84	
Insumo	00000370 SINAPI	AREIA MEDIA - POSTO JAZIDA/FORNECEDOR (RETRADO NA JAZIDA, SEM TRANSPORTE)	Material	m³	1,1800000	139,50	164,61	
			MO sem LS =>	64,79	LS =>	0,00	MO com LS =>	64,79
			Valor do BDI =>	119,49			Valor com BDI =>	686,37
<b>Composição</b>	<b>Código Banco</b>	<b>Descrição</b>	<b>Tipo</b>	<b>Und</b>	<b>Quant.</b>	<b>Valor Unit</b>	<b>Total</b>	
Composição	87313 SINAPI	ARGAMASSA TRAÇO 1:3 (EM VOLUME DE CIMENTO E AREIA GROSSA ÚMIDA) PARA CHAPISCO CONVENCIONAL, PREPARO MECÂNICO COM BETONEIRA 400 L, AF_08/2019	Argamassas	m²	1,0000000	536,72	536,72	
Composição Auxiliar	88631 SINAPI	BETONEIRA CAPACIDADE NOMINAL DE 400 L, CAPACIDADE DE MISTURA 280 L, MOTOR ELÉTRICO TRIFÁSICO POTÊNCIA DE 2 CV, SEM CARREGADOR - CHI DIURNO, AF_05/2023	Custos Horários Produtivo e Improdutivo dos Equipamentos	CHI	3,3100000	0,39	1,29	
Composição Auxiliar	86377 SINAPI	OPERADOR DE BETONEIRA ESTACIONÁRIA/MISTURADOR COM ENCARGOS COMPLEMENTARES	Livro SINAPI: Cálculos e Parâmetros	H	4,3200000	18,40	79,48	
Composição Auxiliar	88630 SINAPI	BETONEIRA CAPACIDADE NOMINAL DE 400 L, CAPACIDADE DE MISTURA 280 L, MOTOR ELÉTRICO TRIFÁSICO POTÊNCIA DE 2 CV, SEM CARREGADOR - CHP DIURNO, AF_05/2023	Custos Horários Produtivo e Improdutivo dos Equipamentos	CHP	1,0100000	1,83	1,84	
Insumo	00000367 SINAPI	AREIA GROSSA - POSTO JAZIDA/FORNECEDOR (RETRADO NA JAZIDA, SEM TRANSPORTE)	Material	m³	0,9500000	141,32	134,25	
Insumo	00001379 SINAPI	CIMENTO PORTLAND COMPOSTO CP II-32	Material	KG	426,4900000	0,75	319,86	
			MO sem LS =>	61,64	LS =>	0,00	MO com LS =>	61,64
			Valor do BDI =>	113,14			Valor com BDI =>	649,86
<b>Código Banco</b>	<b>Descrição</b>	<b>Tipo</b>	<b>Und</b>	<b>Quant.</b>	<b>Valor Unit</b>	<b>Total</b>		

PREFEITURA MUNICIPAL DE ITAPOROROCA  
CNPJ: 09.165.176/0001-78

Composição	100475 SINAPI	ARGAMASSA TRAÇO 1:3 (EM VOLUME DE CIMENTO E AREIA MÉDIA ÚMIDA) COM ADIÇÃO DE IMPERMEABILIZANTE, PREPARO MECÂNICO COM BETONEIRA 400 L. AF_08/2019	Argamassas	m³	1,0000000	761,63	761,63	
Composição Auxiliar	88531 SINAPI	BETONEIRA CAPACIDADE NOMINAL DE 400 L, CAPACIDADE DE MISTURA 280 L, MOTOR ELÉTRICO TRIFÁSICO POTÊNCIA DE 2 CV, SEM CARREGADOR - CHI DIURNO. AF_05/2023	Custos Horários Produtivo e Improdutivo dos Equipamentos	CHI	2,8800000	0,39	1,12	
Composição Auxiliar	86377 SINAPI	OPERADOR DE BETONEIRA ESTACIONÁRIAMISTURADOR COM ENCARGOS COMPLEMENTARES	Livro SINAPI: Cálculos e Parâmetros	H	3,7500000	18,40	66,00	
Composição Auxiliar	88630 SINAPI	BETONEIRA CAPACIDADE NOMINAL DE 400 L, CAPACIDADE DE MISTURA 280 L, MOTOR ELÉTRICO TRIFÁSICO POTÊNCIA DE 2 CV, SEM CARREGADOR - CHP DIURNO. AF_05/2023	Custos Horários Produtivo e Improdutivo dos Equipamentos	CHP	0,8700000	1,83	1,59	
Insumo	00001379 SINAPI	CIMENTO PORTLAND COMPOSTO CP II-32	Material	KG	486,0000000	0,75	364,50	
Insumo	00000370 SINAPI	AREIA MÉDIA - POSTO JAZIDA/FORNECEDOR (RETRADO NA JAZIDA, SEM TRANSPORTE)	Material	m³	1,0800000	139,50	150,66	
Insumo	00000123 SINAPI	ADITIVO IMPERMEABILIZANTE DE PEGA NORMAL PARA ARGAMASSAS E CONCRETOS SEM ARMAÇÃO, LÍQUIDO E ISENTO DE CLORETOS	Material	L	19,4400000	8,99	174,76	
			MO sem LS =>	53,51	LS =>	0,00	MO com LS =>	53,51
			Valor do BDI =>	160,55			Valor com BDI =>	922,18
<b>Composição</b>	<b>Código Banco</b>	<b>Descrição</b>	<b>Tipo</b>	<b>Und</b>	<b>Quant.</b>	<b>Valor Unit</b>	<b>Total</b>	
Composição	87298 SINAPI	ARGAMASSA TRAÇO 1:3 (EM VOLUME DE CIMENTO E AREIA MÉDIA ÚMIDA) PARA CONTRAPISO, PREPARO MECÂNICO COM BETONEIRA 400 L. AF_08/2019	Argamassas	m³	1,0000000	661,86	661,86	
Composição Auxiliar	88630 SINAPI	BETONEIRA CAPACIDADE NOMINAL DE 400 L, CAPACIDADE DE MISTURA 280 L, MOTOR ELÉTRICO TRIFÁSICO POTÊNCIA DE 2 CV, SEM CARREGADOR - CHP DIURNO. AF_05/2023	Custos Horários Produtivo e Improdutivo dos Equipamentos	CHP	1,0300000	1,83	1,88	
Composição Auxiliar	88631 SINAPI	BETONEIRA CAPACIDADE NOMINAL DE 400 L, CAPACIDADE DE MISTURA 280 L, MOTOR ELÉTRICO TRIFÁSICO POTÊNCIA DE 2 CV, SEM CARREGADOR - CHI DIURNO. AF_05/2023	Custos Horários Produtivo e Improdutivo dos Equipamentos	CHI	3,3900000	0,39	1,32	
Composição Auxiliar	86377 SINAPI	OPERADOR DE BETONEIRA ESTACIONÁRIAMISTURADOR COM ENCARGOS COMPLEMENTARES	Livro SINAPI: Cálculos e Parâmetros	H	4,4200000	18,40	81,32	
Insumo	00000370 SINAPI	AREIA MÉDIA - POSTO JAZIDA/FORNECEDOR (RETRADO NA JAZIDA, SEM TRANSPORTE)	Material	m³	1,2700000	139,50	177,16	
Insumo	00001379 SINAPI	CIMENTO PORTLAND COMPOSTO CP II-32	Material	KG	573,6100000	0,75	430,20	
			MO sem LS =>	63,07	LS =>	0,00	MO com LS =>	63,07
			Valor do BDI =>	145,84			Valor com BDI =>	837,72
<b>Composição</b>	<b>Código Banco</b>	<b>Descrição</b>	<b>Tipo</b>	<b>Und</b>	<b>Quant.</b>	<b>Valor Unit</b>	<b>Total</b>	
Composição	86629 SINAPI	ARGAMASSA TRAÇO 1:3 (EM VOLUME DE CIMENTO E AREIA MÉDIA ÚMIDA), PREPARO MANUAL. AF_08/2019	Argamassas	m³	1,0000000	694,19	694,19	
Composição Auxiliar	86316 SINAPI	SERVENTE COM ENCARGOS COMPLEMENTARES	Livro SINAPI: Cálculos e Parâmetros	H	8,5700000	21,32	182,71	
Insumo	00000370 SINAPI	AREIA MÉDIA - POSTO JAZIDA/FORNECEDOR (RETRADO NA JAZIDA, SEM TRANSPORTE)	Material	m³	1,0700000	139,50	149,26	
Insumo	00001379 SINAPI	CIMENTO PORTLAND COMPOSTO CP II-32	Material	KG	482,9600000	0,75	362,22	
			MO sem LS =>	137,89	LS =>	0,00	MO com LS =>	137,89
			Valor do BDI =>	146,33			Valor com BDI =>	840,52
<b>Composição</b>	<b>Código Banco</b>	<b>Descrição</b>	<b>Tipo</b>	<b>Und</b>	<b>Quant.</b>	<b>Valor Unit</b>	<b>Total</b>	
Composição	88628 SINAPI	ARGAMASSA TRAÇO 1:3 (EM VOLUME DE CIMENTO E AREIA MÉDIA ÚMIDA), PREPARO MECÂNICO COM BETONEIRA 400 L. AF_08/2019	Argamassas	m³	1,0000000	577,43	577,43	
Composição Auxiliar	88631 SINAPI	BETONEIRA CAPACIDADE NOMINAL DE 400 L, CAPACIDADE DE MISTURA 280 L, MOTOR ELÉTRICO TRIFÁSICO POTÊNCIA DE 2 CV, SEM CARREGADOR - CHI DIURNO. AF_05/2023	Custos Horários Produtivo e Improdutivo dos Equipamentos	CHI	2,8200000	0,39	1,02	
Composição Auxiliar	86377 SINAPI	OPERADOR DE BETONEIRA ESTACIONÁRIAMISTURADOR COM ENCARGOS COMPLEMENTARES	Livro SINAPI: Cálculos e Parâmetros	H	3,4200000	18,40	62,92	
Composição Auxiliar	88630 SINAPI	BETONEIRA CAPACIDADE NOMINAL DE 400 L, CAPACIDADE DE MISTURA 280 L, MOTOR ELÉTRICO TRIFÁSICO POTÊNCIA DE 2 CV, SEM CARREGADOR - CHP DIURNO. AF_05/2023	Custos Horários Produtivo e Improdutivo dos Equipamentos	CHP	0,8000000	1,83	1,48	
Insumo	00001379 SINAPI	CIMENTO PORTLAND COMPOSTO CP II-32	Material	KG	483,7000000	0,75	362,77	
Insumo	00000370 SINAPI	AREIA MÉDIA - POSTO JAZIDA/FORNECEDOR (RETRADO NA JAZIDA, SEM TRANSPORTE)	Material	m³	1,0700000	139,50	149,26	
			MO sem LS =>	48,80	LS =>	0,00	MO com LS =>	48,80
			Valor do BDI =>	121,72			Valor com BDI =>	699,15
<b>Composição</b>	<b>Código Banco</b>	<b>Descrição</b>	<b>Tipo</b>	<b>Und</b>	<b>Quant.</b>	<b>Valor Unit</b>	<b>Total</b>	
Composição	100489 SINAPI	ARGAMASSA TRAÇO 1:3 (EM VOLUME DE CIMENTO E AREIA MÉDIA ÚMIDA), PREPARO MECÂNICO COM BETONEIRA 400 L. AF_08/2019	Argamassas	m³	1,0000000	579,01	579,01	
Composição Auxiliar	86316 SINAPI	SERVENTE COM ENCARGOS COMPLEMENTARES	Livro SINAPI: Cálculos e Parâmetros	H	0,7500000	21,32	15,99	
Composição Auxiliar	86377 SINAPI	OPERADOR DE BETONEIRA ESTACIONÁRIAMISTURADOR COM ENCARGOS COMPLEMENTARES	Livro SINAPI: Cálculos e Parâmetros	H	2,4400000	18,40	44,89	
Composição Auxiliar	88225 SINAPI	BETONEIRA CAPACIDADE NOMINAL DE 600 L, CAPACIDADE DE MISTURA 380 L, MOTOR ELÉTRICO TRIFÁSICO POTÊNCIA DE 4 CV, SEM CARREGADOR - CHP DIURNO. AF_05/2023	Custos Horários Produtivo e Improdutivo dos Equipamentos	CHP	0,5700000	5,26	3,00	
Composição Auxiliar	88226 SINAPI	BETONEIRA CAPACIDADE NOMINAL DE 600 L, CAPACIDADE DE MISTURA 380 L, MOTOR ELÉTRICO TRIFÁSICO POTÊNCIA DE 4 CV, SEM CARREGADOR - CHI DIURNO. AF_05/2023	Custos Horários Produtivo e Improdutivo dos Equipamentos	CHI	1,8700000	1,65	3,08	
Insumo	00001379 SINAPI	CIMENTO PORTLAND COMPOSTO CP II-32	Material	KG	483,7200000	0,75	362,79	
Insumo	00000370 SINAPI	AREIA MÉDIA - POSTO JAZIDA/FORNECEDOR (RETRADO NA JAZIDA, SEM TRANSPORTE)	Material	m³	1,0700000	139,50	149,26	
			MO sem LS =>	46,87	LS =>	0,00	MO com LS =>	46,87
			Valor do BDI =>	122,05			Valor com BDI =>	701,06
<b>Composição</b>	<b>Código Banco</b>	<b>Descrição</b>	<b>Tipo</b>	<b>Und</b>	<b>Quant.</b>	<b>Valor Unit</b>	<b>Total</b>	
Composição	87325 SINAPI	ARGAMASSA TRAÇO 1:4 (EM VOLUME DE CIMENTO E AREIA GROSSA ÚMIDA) COM ADIÇÃO DE EMULSÃO POLIMÉRICA PARA CHAPISCO ROLADO, PREPARO MECÂNICO COM BETONEIRA 400 L. AF_08/2019	Argamassas	m³	1,0000000	4.000,59	4.000,59	
Composição Auxiliar	88631 SINAPI	BETONEIRA CAPACIDADE NOMINAL DE 400 L, CAPACIDADE DE MISTURA 280 L, MOTOR ELÉTRICO TRIFÁSICO POTÊNCIA DE 2 CV, SEM CARREGADOR - CHI DIURNO. AF_05/2023	Custos Horários Produtivo e Improdutivo dos Equipamentos	CHI	3,8000000	0,39	1,48	
Composição Auxiliar	86377 SINAPI	OPERADOR DE BETONEIRA ESTACIONÁRIAMISTURADOR COM ENCARGOS COMPLEMENTARES	Livro SINAPI: Cálculos e Parâmetros	H	4,6900000	18,40	86,29	

PREFEITURA MUNICIPAL DE ITAPOROROCA  
CNPJ: 09.165.176/0001-78

Composição Auxiliar	88830 SINAPI	BETONEIRA CAPACIDADE NOMINAL DE 400 L, CAPACIDADE DE MISTURA 280 L, MOTOR ELÉTRICO TRIFÁSICO POTÊNCIA DE 2 CV, SEM CARREGADOR - CHP DIURNO, AF_05/2023	Custos Horários Produtivo e Improdutivo dos Equipamentos	CHP	1,0900000	1,83	1,99		
Insumo	00001375 SINAPI	CIMENTO PORTLAND COMPOSTO CP II-32	Material	KG	264,4200000	0,75	198,31		
Insumo	00000367 SINAPI	AREIA GROSSA - POSTO JAZIDA/FORNECEDOR (RETRADO NA JAZIDA, SEM TRANSPORTE)	Material	m³	0,7800000	141,32	110,22		
Insumo	00007334 SINAPI	ADITIVO ADESIVO LIQUIDO PARA ARGAMASSAS DE REVESTIMENTOS CIMENTICIOS	Material	L	189,4000000	19,02	3.602,38		
			MO sem LS =>		66,92	LS =>	0,00	MO com LS =>	66,92
			Valor do BDI =>		843,32			Valor com BDI =>	4.843,91
<b>Código Banco</b>	<b>Descrição</b>	<b>Tipo</b>	<b>Und</b>	<b>Quant.</b>	<b>Valor Unit</b>	<b>Total</b>			
Composição	87316 SINAPI	ARGAMASSA TRACO 1:4 (EM VOLUME DE CIMENTO E AREIA GROSSA UMDA) PARA CHAPISCO CONVENCIONAL, PREPARO MECÂNICO COM BETONEIRA 400 L, AF_08/2019	Argamassas	m²	1,0000000	490,50	490,50		
Composição Auxiliar	88830 SINAPI	BETONEIRA CAPACIDADE NOMINAL DE 400 L, CAPACIDADE DE MISTURA 280 L, MOTOR ELÉTRICO TRIFÁSICO POTÊNCIA DE 2 CV, SEM CARREGADOR - CHP DIURNO, AF_05/2023	Custos Horários Produtivo e Improdutivo dos Equipamentos	CHP	1,0800000	1,83	1,87		
Composição Auxiliar	86377 SINAPI	OPERADOR DE BETONEIRA ESTACIONÁRIA/MISTURADOR COM ENCARGOS COMPLEMENTARES	Livro SINAPI: Cálculos e Parâmetros	H	4,6400000	18,40	85,37		
Composição Auxiliar	88831 SINAPI	BETONEIRA CAPACIDADE NOMINAL DE 400 L, CAPACIDADE DE MISTURA 280 L, MOTOR ELÉTRICO TRIFÁSICO POTÊNCIA DE 2 CV, SEM CARREGADOR - CHI DIURNO, AF_05/2023	Custos Horários Produtivo e Improdutivo dos Equipamentos	CHI	3,5600000	0,39	1,36		
Insumo	00000367 SINAPI	AREIA GROSSA - POSTO JAZIDA/FORNECEDOR (RETRADO NA JAZIDA, SEM TRANSPORTE)	Material	m³	1,0200000	141,32	144,14		
Insumo	00001379 SINAPI	CIMENTO PORTLAND COMPOSTO CP II-32	Material	KG	343,5200000	0,75	257,64		
			MO sem LS =>		66,21	LS =>	0,00	MO com LS =>	66,21
			Valor do BDI =>		103,39			Valor com BDI =>	593,89
<b>Código Banco</b>	<b>Descrição</b>	<b>Tipo</b>	<b>Und</b>	<b>Quant.</b>	<b>Valor Unit</b>	<b>Total</b>			
Composição	87301 SINAPI	ARGAMASSA TRACO 1:4 (EM VOLUME DE CIMENTO E AREIA MÉDIA (UMDA) PARA CONTRAPISO, PREPARO MECÂNICO COM BETONEIRA 400 L, AF_08/2019	Argamassas	m²	1,0000000	827,36	827,36		
Composição Auxiliar	86377 SINAPI	OPERADOR DE BETONEIRA ESTACIONÁRIA/MISTURADOR COM ENCARGOS COMPLEMENTARES	Livro SINAPI: Cálculos e Parâmetros	H	4,8500000	18,40	89,24		
Composição Auxiliar	88831 SINAPI	BETONEIRA CAPACIDADE NOMINAL DE 400 L, CAPACIDADE DE MISTURA 280 L, MOTOR ELÉTRICO TRIFÁSICO POTÊNCIA DE 2 CV, SEM CARREGADOR - CHI DIURNO, AF_05/2023	Custos Horários Produtivo e Improdutivo dos Equipamentos	CHI	3,7200000	0,39	1,45		
Composição Auxiliar	88830 SINAPI	BETONEIRA CAPACIDADE NOMINAL DE 400 L, CAPACIDADE DE MISTURA 280 L, MOTOR ELÉTRICO TRIFÁSICO POTÊNCIA DE 2 CV, SEM CARREGADOR - CHP DIURNO, AF_05/2023	Custos Horários Produtivo e Improdutivo dos Equipamentos	CHP	1,1300000	1,83	2,06		
Insumo	00000370 SINAPI	AREIA MÉDIA - POSTO JAZIDA/FORNECEDOR (RETRADO NA JAZIDA, SEM TRANSPORTE)	Material	m³	1,3600000	139,50	189,72		
Insumo	00001379 SINAPI	CIMENTO PORTLAND COMPOSTO CP II-32	Material	KG	459,8500000	0,75	344,88		
			MO sem LS =>		69,20	LS =>	0,00	MO com LS =>	69,20
			Valor do BDI =>		132,24			Valor com BDI =>	758,58
<b>Código Banco</b>	<b>Descrição</b>	<b>Tipo</b>	<b>Und</b>	<b>Quant.</b>	<b>Valor Unit</b>	<b>Total</b>			
Composição	88245 SINAPI	ARMADOR COM ENCARGOS COMPLEMENTARES	Livro SINAPI: Cálculos e Parâmetros	H	1,0000000	26,70	26,70		
Composição Auxiliar	95314 SINAPI	CURSO DE CAPACITAÇÃO PARA ARMADOR (ENCARGOS COMPLEMENTARES) - HORISTA	Livro SINAPI: Cálculos e Parâmetros	H	1,0000000	0,24	0,24		
Insumo	00037373 SINAPI	SEGURO - HORISTA (COLETADO CAIXA - ENCARGOS COMPLEMENTARES)	Encargos Complementares	H	1,0000000	0,08	0,08		
Insumo	00037370 SINAPI	ALIMENTAÇÃO - HORISTA (COLETADO CAIXA - ENCARGOS COMPLEMENTARES)	Encargos Complementares	H	1,0000000	0,92	0,92		
Insumo	00037371 SINAPI	TRANSPORTE - HORISTA (COLETADO CAIXA - ENCARGOS COMPLEMENTARES)	Encargos Complementares	H	1,0000000	0,80	0,80		
Insumo	00000378 SINAPI	ARMADOR (HORISTA)	Mão de Obra	H	1,0000000	21,14	21,14		
Insumo	00043486 SINAPI	EPI - FAMÍLIA PEDREIRO - HORISTA (ENCARGOS COMPLEMENTARES - COLETADO CAIXA)	Encargos Complementares	H	1,0000000	1,31	1,31		
Insumo	00043485 SINAPI	FERRAMENTAS - FAMÍLIA PEDREIRO - HORISTA (ENCARGOS COMPLEMENTARES - COLETADO CAIXA)	Encargos Complementares	H	1,0000000	0,78	0,78		
Insumo	00037372 SINAPI	EXAMES - HORISTA (COLETADO CAIXA - ENCARGOS COMPLEMENTARES)	Encargos Complementares	H	1,0000000	1,43	1,43		
			MO sem LS =>		21,38	LS =>	0,00	MO com LS =>	21,38
			Valor do BDI =>		5,62			Valor com BDI =>	37,32
<b>Código Banco</b>	<b>Descrição</b>	<b>Tipo</b>	<b>Und</b>	<b>Quant.</b>	<b>Valor Unit</b>	<b>Total</b>			
Composição	9547 SINAPI	ARMAÇÃO DE BLOCO, VIGA BALDRAME OU SAPATA UTILIZANDO AÇO CA-50 DE 12,5 MM - MONTAGEM, AF_06/2017	FUES - FUNDAÇÕES E ESTRUTURAS	KG	1,0000000	10,10	10,10		
Composição Auxiliar	88245 SINAPI	ARMADOR COM ENCARGOS COMPLEMENTARES	Livro SINAPI: Cálculos e Parâmetros	H	0,0880000	26,70	1,81		
Composição Auxiliar	92804 SINAPI	CORTE E DOBRA DE AÇO CA-50, DIÂMETRO DE 12,5 MM, AF_06/2022	Armação para Estruturas de Concreto Armado	KG	1,0000000	7,15	7,15		
Composição Auxiliar	88238 SINAPI	AJUDANTE DE ARMADOR COM ENCARGOS COMPLEMENTARES	Livro SINAPI: Cálculos e Parâmetros	H	0,0220000	22,17	0,46		
Insumo	00043132 SINAPI	ARAME RECOZIDO 16 BWG, D = 1,85 MM (0,016 KG/M) OU 18 BWG, D = 1,25 MM (0,01 KG/M)	Material	KG	0,0250000	24,00	0,60		
Insumo	00038017 SINAPI	ESPACADOR / DISTANCIADOR CIRCULAR COM ENTRADA LATERAL, EM PLÁSTICO, PARA VERGALHAO *4,2 A 12,5* MM, COBRIMENTO 20 MM	Material	UN	0,3060000	0,22	0,06		
			MO sem LS =>		1,93	LS =>	0,00	MO com LS =>	1,93
			Valor do BDI =>		2,12			Valor com BDI =>	12,22
<b>Código Banco</b>	<b>Descrição</b>	<b>Tipo</b>	<b>Und</b>	<b>Quant.</b>	<b>Valor Unit</b>	<b>Total</b>			
Composição	89998 SINAPI	ARMAÇÃO DE CINTA DE ALVENARIA ESTRUTURAL: DIÂMETRO DE 10,0 MM, AF_08/2021	Grade e Armação	KG	1,0000000	9,33	9,33		
Composição Auxiliar	88245 SINAPI	ARMADOR COM ENCARGOS COMPLEMENTARES	Livro SINAPI: Cálculos e Parâmetros	H	0,0488000	26,70	1,30		
Composição Auxiliar	88238 SINAPI	AJUDANTE DE ARMADOR COM ENCARGOS COMPLEMENTARES	Livro SINAPI: Cálculos e Parâmetros	H	0,0325000	22,17	0,72		
Insumo	00000034 SINAPI	ACO CA-50, 10,0 MM, VERGALHAO	Material	KG	1,0000000	7,31	7,31		
			MO sem LS =>		1,58	LS =>	0,00	MO com LS =>	1,58
			Valor do BDI =>		1,96			Valor com BDI =>	11,29
<b>Código Banco</b>	<b>Descrição</b>	<b>Tipo</b>	<b>Und</b>	<b>Quant.</b>	<b>Valor Unit</b>	<b>Total</b>			
Composição	92771 SINAPI	ARMAÇÃO DE LAJE DE ESTRUTURA CONVENCIONAL DE CONCRETO ARMADO UTILIZANDO AÇO CA-50 DE 10,0 MM - MONTAGEM, AF_06/2022	Armação para Estruturas de Concreto Armado	KG	1,0000000	9,82	9,82		
Composição Auxiliar	92803 SINAPI	CORTE E DOBRA DE AÇO CA-50, DIÂMETRO DE 10,0 MM, AF_08/2022	Armação para Estruturas de Concreto Armado	KG	1,0000000	8,37	8,37		
Composição Auxiliar	88238 SINAPI	AJUDANTE DE ARMADOR COM ENCARGOS COMPLEMENTARES	Livro SINAPI: Cálculos e Parâmetros	H	0,0042000	22,17	0,09		

PREFEITURA MUNICIPAL DE ITAPOROROCA  
CNPJ: 09.165.176/0001-78

Composição	88245 SINAPI	ARMADOR COM ENCARGOS COMPLEMENTARES	Livro SINAPI: Cálculos e Parâmetros	H	0,0258000	26,70	0,88	
Auxiliar								
Insumo	00039017 SINAPI	ESPACADOR / DISTANCIADOR CIRCULAR COM ENTRADA LATERAL, EM PLASTICO, PARA VERGALHAO *4,2 A 12,5* MM, COBRIMENTO 20 MM	Material	UN	0,3570000	0,22	0,07	
Insumo	00043132 SINAPI	ARAME RECOZIDO 18 BWG, D = 1,85 MM (0,018 KG/M) OU 18 BWG, D = 1,25 MM (0,01 KG/M)	Material	KG	0,0250000	24,00	0,60	
			MO sem LS =>	0,82	LS =>	0,00	MO com LS =>	0,82
			Valor do BDI =>	2,07			Valor com BDI =>	11,89
	<b>Código Banco</b>	<b>Descrição</b>	<b>Tipo</b>	<b>Und</b>	<b>Quant.</b>	<b>Valor Unit</b>	<b>Total</b>	
Composição	92772 SINAPI	ARMAÇÃO DE LAJE DE ESTRUTURA CONVENCIONAL DE CONCRETO ARMADO UTILIZANDO AÇO CA-50 DE 12,5 MM - MONTAGEM. AF_06/2022	Armação para Estruturas de Concreto Armado	KG	1,0000000	8,21	8,21	
Composição	88245 SINAPI	ARMADOR COM ENCARGOS COMPLEMENTARES	Livro SINAPI: Cálculos e Parâmetros	H	0,0143000	26,70	0,38	
Auxiliar								
Composição	92804 SINAPI	CORTE E DOBRA DE AÇO CA-50, DIÂMETRO DE 12,5 MM. AF_08/2022	Armação para Estruturas de Concreto Armado	KG	1,0000000	7,15	7,15	
Auxiliar								
Composição	88238 SINAPI	AJUDANTE DE ARMADOR COM ENCARGOS COMPLEMENTARES	Livro SINAPI: Cálculos e Parâmetros	H	0,0023000	22,17	0,05	
Auxiliar								
Insumo	00043132 SINAPI	ARAME RECOZIDO 18 BWG, D = 1,85 MM (0,018 KG/M) OU 18 BWG, D = 1,25 MM (0,01 KG/M)	Material	KG	0,0250000	24,00	0,60	
Insumo	00039017 SINAPI	ESPACADOR / DISTANCIADOR CIRCULAR COM ENTRADA LATERAL, EM PLASTICO, PARA VERGALHAO *4,2 A 12,5* MM, COBRIMENTO 20 MM	Material	UN	0,1470000	0,22	0,03	
			MO sem LS =>	0,44	LS =>	0,00	MO com LS =>	0,44
			Valor do BDI =>	1,73			Valor com BDI =>	1,94
	<b>Código Banco</b>	<b>Descrição</b>	<b>Tipo</b>	<b>Und</b>	<b>Quant.</b>	<b>Valor Unit</b>	<b>Total</b>	
Composição	92768 SINAPI	ARMAÇÃO DE LAJE DE ESTRUTURA CONVENCIONAL DE CONCRETO ARMADO UTILIZANDO AÇO CA-50 DE 6,3 MM - MONTAGEM. AF_06/2022	Armação para Estruturas de Concreto Armado	KG	1,0000000	11,86	11,86	
Composição	88245 SINAPI	ARMADOR COM ENCARGOS COMPLEMENTARES	Livro SINAPI: Cálculos e Parâmetros	H	0,0097000	26,70	1,58	
Auxiliar								
Composição	92801 SINAPI	CORTE E DOBRA DE AÇO CA-50, DIÂMETRO DE 6,3 MM. AF_06/2022	Armação para Estruturas de Concreto Armado	KG	1,0000000	9,17	9,17	
Auxiliar								
Composição	88238 SINAPI	AJUDANTE DE ARMADOR COM ENCARGOS COMPLEMENTARES	Livro SINAPI: Cálculos e Parâmetros	H	0,0098000	22,17	0,21	
Auxiliar								
Insumo	00039017 SINAPI	ESPACADOR / DISTANCIADOR CIRCULAR COM ENTRADA LATERAL, EM PLASTICO, PARA VERGALHAO *4,2 A 12,5* MM, COBRIMENTO 20 MM	Material	UN	1,3330000	0,22	0,29	
Insumo	00043132 SINAPI	ARAME RECOZIDO 18 BWG, D = 1,85 MM (0,018 KG/M) OU 18 BWG, D = 1,25 MM (0,01 KG/M)	Material	KG	0,0250000	24,00	0,60	
			MO sem LS =>	2,17	LS =>	0,00	MO com LS =>	2,17
			Valor do BDI =>	2,50			Valor com BDI =>	14,38
	<b>Código Banco</b>	<b>Descrição</b>	<b>Tipo</b>	<b>Und</b>	<b>Quant.</b>	<b>Valor Unit</b>	<b>Total</b>	
Composição	92770 SINAPI	ARMAÇÃO DE LAJE DE ESTRUTURA CONVENCIONAL DE CONCRETO ARMADO UTILIZANDO AÇO CA-50 DE 8,0 MM - MONTAGEM. AF_06/2022	Armação para Estruturas de Concreto Armado	KG	1,0000000	11,85	11,85	
Composição	88238 SINAPI	AJUDANTE DE ARMADOR COM ENCARGOS COMPLEMENTARES	Livro SINAPI: Cálculos e Parâmetros	H	0,0068000	22,17	0,14	
Auxiliar								
Composição	88245 SINAPI	ARMADOR COM ENCARGOS COMPLEMENTARES	Livro SINAPI: Cálculos e Parâmetros	H	0,0403000	26,70	1,07	
Auxiliar								
Composição	92802 SINAPI	CORTE E DOBRA DE AÇO CA-50, DIÂMETRO DE 8,0 MM. AF_06/2022	Armação para Estruturas de Concreto Armado	KG	1,0000000	9,08	9,08	
Auxiliar								
Insumo	00043132 SINAPI	ARAME RECOZIDO 18 BWG, D = 1,85 MM (0,018 KG/M) OU 18 BWG, D = 1,25 MM (0,01 KG/M)	Material	KG	0,0250000	24,00	0,60	
Insumo	00039017 SINAPI	ESPACADOR / DISTANCIADOR CIRCULAR COM ENTRADA LATERAL, EM PLASTICO, PARA VERGALHAO *4,2 A 12,5* MM, COBRIMENTO 20 MM	Material	UN	0,7280000	0,22	0,16	
			MO sem LS =>	1,35	LS =>	0,00	MO com LS =>	1,35
			Valor do BDI =>	2,32			Valor com BDI =>	13,37
	<b>Código Banco</b>	<b>Descrição</b>	<b>Tipo</b>	<b>Und</b>	<b>Quant.</b>	<b>Valor Unit</b>	<b>Total</b>	
Composição	92767 SINAPI	ARMAÇÃO DE LAJE DE ESTRUTURA CONVENCIONAL DE CONCRETO ARMADO UTILIZANDO AÇO CA-50 DE 4,2 MM - MONTAGEM. AF_06/2022	Armação para Estruturas de Concreto Armado	KG	1,0000000	14,81	14,81	
Composição	88245 SINAPI	ARMADOR COM ENCARGOS COMPLEMENTARES	Livro SINAPI: Cálculos e Parâmetros	H	0,1055000	26,70	2,81	
Auxiliar								
Composição	88238 SINAPI	AJUDANTE DE ARMADOR COM ENCARGOS COMPLEMENTARES	Livro SINAPI: Cálculos e Parâmetros	H	0,0172000	22,17	0,38	
Auxiliar								
Composição	92769 SINAPI	CORTE E DOBRA DE AÇO CA-50, DIÂMETRO DE 4,2 MM. AF_06/2022	Armação para Estruturas de Concreto Armado	KG	1,0000000	10,21	10,21	
Auxiliar								
Insumo	00043132 SINAPI	ARAME RECOZIDO 18 BWG, D = 1,85 MM (0,018 KG/M) OU 18 BWG, D = 1,25 MM (0,01 KG/M)	Material	KG	0,0250000	24,00	0,60	
Insumo	00039017 SINAPI	ESPACADOR / DISTANCIADOR CIRCULAR COM ENTRADA LATERAL, EM PLASTICO, PARA VERGALHAO *4,2 A 12,5* MM, COBRIMENTO 20 MM	Material	UN	2,8160000	0,22	0,61	
			MO sem LS =>	4,77	LS =>	0,00	MO com LS =>	4,77
			Valor do BDI =>	3,07			Valor com BDI =>	17,68
	<b>Código Banco</b>	<b>Descrição</b>	<b>Tipo</b>	<b>Und</b>	<b>Quant.</b>	<b>Valor Unit</b>	<b>Total</b>	
Composição	92768 SINAPI	ARMAÇÃO DE LAJE DE ESTRUTURA CONVENCIONAL DE CONCRETO ARMADO UTILIZANDO AÇO CA-50 DE 5,0 MM - MONTAGEM. AF_06/2022	Armação para Estruturas de Concreto Armado	KG	1,0000000	12,74	12,74	
Composição	92800 SINAPI	CORTE E DOBRA DE AÇO CA-50, DIÂMETRO DE 5,0 MM. AF_06/2022	Armação para Estruturas de Concreto Armado	KG	1,0000000	8,15	8,15	
Auxiliar								
Composição	88245 SINAPI	ARMADOR COM ENCARGOS COMPLEMENTARES	Livro SINAPI: Cálculos e Parâmetros	H	0,0836000	26,70	2,23	
Auxiliar								
Composição	88238 SINAPI	AJUDANTE DE ARMADOR COM ENCARGOS COMPLEMENTARES	Livro SINAPI: Cálculos e Parâmetros	H	0,0138000	22,17	0,30	
Auxiliar								
Insumo	00039017 SINAPI	ESPACADOR / DISTANCIADOR CIRCULAR COM ENTRADA LATERAL, EM PLASTICO, PARA VERGALHAO *4,2 A 12,5* MM, COBRIMENTO 20 MM	Material	UN	2,1180000	0,22	0,46	
Insumo	00043132 SINAPI	ARAME RECOZIDO 18 BWG, D = 1,85 MM (0,018 KG/M) OU 18 BWG, D = 1,25 MM (0,01 KG/M)	Material	KG	0,0250000	24,00	0,60	
			MO sem LS =>	3,40	LS =>	0,00	MO com LS =>	3,40
			Valor do BDI =>	2,68			Valor com BDI =>	15,42
	<b>Código Banco</b>	<b>Descrição</b>	<b>Tipo</b>	<b>Und</b>	<b>Quant.</b>	<b>Valor Unit</b>	<b>Total</b>	
Composição	92766 SINAPI	ARMAÇÃO DE PILAR OU VIGA DE ESTRUTURA CONVENCIONAL DE CONCRETO ARMADO UTILIZANDO AÇO CA-50 DE 25,0 MM - MONTAGEM. AF_06/2022	Armação para Estruturas de Concreto Armado	KG	1,0000000	9,31	9,31	
Composição	92768 SINAPI	CORTE E DOBRA DE AÇO CA-50, DIÂMETRO DE 25,0 MM. AF_06/2022	Armação para Estruturas de Concreto Armado	KG	1,0000000	8,34	8,34	
Auxiliar								
Composição	88238 SINAPI	AJUDANTE DE ARMADOR COM ENCARGOS COMPLEMENTARES	Livro SINAPI: Cálculos e Parâmetros	H	0,0028000	22,17	0,04	
Auxiliar								
Composição	88245 SINAPI	ARMADOR COM ENCARGOS COMPLEMENTARES	Livro SINAPI: Cálculos e Parâmetros	H	0,0120000	26,70	0,32	
Auxiliar								
Insumo	00039017 SINAPI	ESPACADOR / DISTANCIADOR CIRCULAR COM ENTRADA LATERAL, EM PLASTICO, PARA VERGALHAO *4,2 A 12,5* MM, COBRIMENTO 20 MM	Material	UN	0,0520000	0,22	0,01	

PREFEITURA MUNICIPAL DE ITAPOROROCA  
CNPJ: 09.165.176/0001-78

Item	Código Banco	Descrição	Tipo	Und	Quant.	Valor Unit	Total
Insumo	0004312 SINAPI	ARAME RECOZIDO 16 BWG, D = 1,65 MM (0,016 KG/M) OU 18 BWG, D = 1,25 MM (0,01 KG/M)	Material	KG	0,0250000	24,00	0,60
			MO sem LS =>		0,30		0,30
			Valor do BDI =>		1,86		11,27
			LS =>		0,00		
			MO com LS =>				0,30
			Valor do BDI =>				11,27
Composição	89996 SINAPI	ARMAÇÃO VERTICAL DE ALVENARIA ESTRUTURAL: DIÂMETRO DE 10,0 MM AF_09/2021	Graute e Armação	KG	1,0000000	9,85	9,85
Composição Auxiliar	88245 SINAPI	ARMADOR COM ENCARGOS COMPLEMENTARES	Livro SINAPI: Cálculos e Parâmetros	H	0,0615000	26,70	1,64
Composição Auxiliar	88238 SINAPI	AJUDANTE DE ARMADOR COM ENCARGOS COMPLEMENTARES	Livro SINAPI: Cálculos e Parâmetros	H	0,0410000	22,17	0,90
Insumo	0000034 SINAPI	ACO CA-50, 10,0 MM, VERGALHAO	Material	KG	1,0000000	7,31	7,31
			MO sem LS =>		2,00		2,00
			Valor do BDI =>		2,07		11,92
			LS =>		0,00		
			MO com LS =>				2,00
			Valor do BDI =>				11,92
Composição	88247 SINAPI	AUXILIAR DE ELETRICISTA COM ENCARGOS COMPLEMENTARES	Livro SINAPI: Cálculos e Parâmetros	H	1,0000000	22,53	22,53
Composição Auxiliar	95316 SINAPI	CURSO DE CAPACITAÇÃO PARA AUXILIAR DE ELETRICISTA (ENCARGOS COMPLEMENTARES) - HORISTA	Livro SINAPI: Cálculos e Parâmetros	H	1,0000000	0,62	0,62
Insumo	0004340 SINAPI	FERRAMENTAS - FAMÍLIA ELETRICISTA - HORISTA (ENCARGOS COMPLEMENTARES - COLETADO CAIXA)	Encargos Complementares	H	1,0000000	0,86	0,86
Insumo	0003732 SINAPI	EXAMES - HORISTA (COLETADO CAIXA - ENCARGOS COMPLEMENTARES)	Encargos Complementares	H	1,0000000	1,43	1,43
Insumo	0004348 SINAPI	EPI - FAMÍLIA ELETRICISTA - HORISTA (ENCARGOS COMPLEMENTARES - COLETADO CAIXA)	Encargos Complementares	H	1,0000000	1,26	1,26
Insumo	00037371 SINAPI	TRANSPORTE - HORISTA (COLETADO CAIXA - ENCARGOS COMPLEMENTARES)	Encargos Complementares	H	1,0000000	0,80	0,80
Insumo	00037373 SINAPI	SEGURO - HORISTA (COLETADO CAIXA - ENCARGOS COMPLEMENTARES)	Encargos Complementares	H	1,0000000	0,08	0,08
Insumo	00037370 SINAPI	ALIMENTAÇÃO - HORISTA (COLETADO CAIXA - ENCARGOS COMPLEMENTARES)	Encargos Complementares	H	1,0000000	0,92	0,92
Insumo	0000247 SINAPI	AJUDANTE DE ELETRICISTA (HORISTA)	Mão de Obra	H	1,0000000	16,66	16,66
			MO sem LS =>		17,28		17,28
			Valor do BDI =>		4,77		27,40
			LS =>		0,00		
			MO com LS =>				17,28
			Valor do BDI =>				27,40
Composição	88248 SINAPI	AUXILIAR DE ENCANADOR OU BOMBEIRO HIDRÁULICO COM ENCARGOS COMPLEMENTARES	Livro SINAPI: Cálculos e Parâmetros	H	1,0000000	21,82	21,82
Composição Auxiliar	88317 SINAPI	CURSO DE CAPACITAÇÃO PARA AUXILIAR DE ENCANADOR OU BOMBEIRO HIDRÁULICO (ENCARGOS COMPLEMENTARES) - HORISTA	Livro SINAPI: Cálculos e Parâmetros	H	1,0000000	0,29	0,29
Insumo	0004345 SINAPI	EPI - FAMÍLIA ENCANADOR - HORISTA (ENCARGOS COMPLEMENTARES - COLETADO CAIXA)	Encargos Complementares	H	1,0000000	1,13	1,13
Insumo	00037371 SINAPI	TRANSPORTE - HORISTA (COLETADO CAIXA - ENCARGOS COMPLEMENTARES)	Encargos Complementares	H	1,0000000	0,80	0,80
Insumo	00037370 SINAPI	ALIMENTAÇÃO - HORISTA (COLETADO CAIXA - ENCARGOS COMPLEMENTARES)	Encargos Complementares	H	1,0000000	0,92	0,92
Insumo	0000246 SINAPI	AUXILIAR DE ENCANADOR OU BOMBEIRO HIDRÁULICO (HORISTA)	Mão de Obra	H	1,0000000	16,66	16,66
Insumo	0003732 SINAPI	EXAMES - HORISTA (COLETADO CAIXA - ENCARGOS COMPLEMENTARES)	Encargos Complementares	H	1,0000000	1,43	1,43
Insumo	0004346 SINAPI	FERRAMENTAS - FAMÍLIA ENCANADOR - HORISTA (ENCARGOS COMPLEMENTARES - COLETADO CAIXA)	Encargos Complementares	H	1,0000000	0,31	0,31
Insumo	00037373 SINAPI	SEGURO - HORISTA (COLETADO CAIXA - ENCARGOS COMPLEMENTARES)	Encargos Complementares	H	1,0000000	0,08	0,08
			MO sem LS =>		16,95		16,95
			Valor do BDI =>		4,85		26,17
			LS =>		0,00		
			MO com LS =>				16,95
			Valor do BDI =>				26,17
Composição	88256 SINAPI	AZULEJISTA OU LADRILHEIRO COM ENCARGOS COMPLEMENTARES	Livro SINAPI: Cálculos e Parâmetros	H	1,0000000	26,77	26,77
Composição Auxiliar	95324 SINAPI	CURSO DE CAPACITAÇÃO PARA AZULEJISTA OU LADRILHEIRO (ENCARGOS COMPLEMENTARES) - HORISTA	Livro SINAPI: Cálculos e Parâmetros	H	1,0000000	0,31	0,31
Insumo	0004348 SINAPI	EPI - FAMÍLIA PEDREIRO - HORISTA (ENCARGOS COMPLEMENTARES - COLETADO CAIXA)	Encargos Complementares	H	1,0000000	1,31	1,31
Insumo	00037370 SINAPI	ALIMENTAÇÃO - HORISTA (COLETADO CAIXA - ENCARGOS COMPLEMENTARES)	Encargos Complementares	H	1,0000000	0,92	0,92
Insumo	00037371 SINAPI	TRANSPORTE - HORISTA (COLETADO CAIXA - ENCARGOS COMPLEMENTARES)	Encargos Complementares	H	1,0000000	0,80	0,80
Insumo	0003732 SINAPI	EXAMES - HORISTA (COLETADO CAIXA - ENCARGOS COMPLEMENTARES)	Encargos Complementares	H	1,0000000	1,43	1,43
Insumo	00004780 SINAPI	AZULEJISTA OU LADRILHEIRO (HORISTA)	Mão de Obra	H	1,0000000	21,14	21,14
Insumo	00037373 SINAPI	SEGURO - HORISTA (COLETADO CAIXA - ENCARGOS COMPLEMENTARES)	Encargos Complementares	H	1,0000000	0,08	0,08
Insumo	0004345 SINAPI	FERRAMENTAS - FAMÍLIA PEDREIRO - HORISTA (ENCARGOS COMPLEMENTARES - COLETADO CAIXA)	Encargos Complementares	H	1,0000000	0,78	0,78
			MO sem LS =>		21,45		21,45
			Valor do BDI =>		5,64		32,41
			LS =>		0,00		
			MO com LS =>				21,45
			Valor do BDI =>				32,41
Composição	180 ORSE	Alvenaria bloco concreto vedação fix 19x29cm, esp=0,09m, com argamassa traço 15 (1:2:8) (cimento/cal/areia), junta de 1,0cm - Rev.06	Alvenarias de Vedação	m²	1,0000000	71,99	71,99
Item	Código Banco	Descrição	Tipo	Und	Quant.	Valor Unit	Total
Insumo	0000650/SINA	Bloco de vedação de concreto, 9 x 19 x 39 cm (classe c - nbr 6136)	Material	un	13,5000000	2,85	38,47
Insumo	00004750/SINA	Pedreiro (horista)	Mão de Obra	h	0,7100000	20,44	14,51
Insumo	00006111/SINA	Serveite de obras (horista)	Mão de Obra	h	0,4300000	14,58	6,26
Composição	10549 ORSE	Encargos Complementares - Serveite	Provisões	h	0,4300000	3,86	1,65
Composição	10650 ORSE	Encargos Complementares - Pedreiro	Provisões	h	0,7100000	3,73	2,64
Composição	3308 ORSE	Argamassa em volume - cimento, cal e areia traço 1-5 (1:2:8) - 1 sacco cimento/50 kg / 2 sacos cal 20 kg / 8 pacotes de areia 20m 0,35 x 0,45 x 0,13 m - Colocação mecânica e transporte	Conversão InfoWOrce	m²	0,6147000	575,79	8,46

Detalhamento de Cálculo ORSE

Item	Código Banco	Descrição	Tipo	Und	Quant.	Valor Unit	Total
Insumo	0000650/SINA	Bloco de vedação de concreto, 9 x 19 x 39 cm (classe c - nbr 6136)	Material	un	13,5000000	2,85	38,47
Insumo	00004750/SINA	Pedreiro (horista)	Mão de Obra	h	0,7100000	20,44	14,51
Insumo	00006111/SINA	Serveite de obras (horista)	Mão de Obra	h	0,4888000	14,58	7,12

PREFEITURA MUNICIPAL DE ITAPOROROCA  
CNPJ: 09.165.176/0001-78

Insumo	00002711/SINA	ORSE	Carrinho de mão, em aço, com capacidade de 45 a 65 l / 1100* kg, pneu com câmara	Material	un	0,0000978	185,23	0,01
Insumo	10598	ORSE	Protetor auricular	Material	un	0,0053946	4,81	0,02
Insumo	941	ORSE	Fardamento com mangas curta	Material	un	0,0017982	193,04	0,34
Insumo	10788	ORSE	Pá quadrada	Material	un	0,0000978	36,90	0,00
Insumo	4728	ORSE	Talhadeira chata 10"	Material	un	0,0001466	18,58	0,00
Insumo	10599	ORSE	Protetor solar fps 30 com 120ml	Material	un	0,0021578	18,00	0,03
Insumo	00012894/SINA	ORSE	Capa para chuva em pvc com forro de poliéster, com capuz (amarela ou azul)	Material	un	0,0002398	20,11	0,00
Insumo	10761	ORSE	Refeição - café da manhã ( café com leite e dois pães com manteiga)	Serviços	un	0,1220378	5,00	0,61
Insumo	00012892/SINA	ORSE	Luva raspa de couro, cano curto (punho 77 cm)	Material	par	0,0027572	10,87	0,02
Insumo	10492	ORSE	Cesta Básica	Material	un	0,0053946	205,00	1,10
Insumo	1851	ORSE	Óculos branco proteção	Material	pr	0,0009690	8,00	0,00
Insumo	4729	ORSE	Martelo 1 kg com cabo	Material	un	0,0000489	37,80	0,00
Insumo	00012895/SINA	ORSE	Capacete de segurança aba frontal com suspensão de polietileno, sem jugular (classe b)	Material	un	0,0007193	13,50	0,00
Insumo	2378	ORSE	Vale transporte	Material	un	0,0924301	4,50	0,41
Insumo	158	ORSE	Almoço (Participação do empregador)	Material	un	0,1220378	14,00	1,70
Insumo	10362	ORSE	Seguro de vida e acidente em grupo	Serviços	un	0,0053946	12,54	0,06
Insumo	00012893/SINA	ORSE	Bota de segurança com biqueira de aço e colarinho acolchoado	Material	par	0,0009590	73,93	0,07
Insumo	10517	ORSE	Exames admissionais/demissionais (checkup)	Serviços	cj	0,0004795	300,00	0,14
Insumo	4722	ORSE	Coíter de pedreiro	Material	un	0,0002840	18,80	0,00
Insumo	10790	ORSE	Prumo de face	Material	un	0,0000710	25,95	0,00
Insumo	11245	ORSE	Desempoladeira de madeira 12x22	Material	un	0,0004970	11,60	0,00
Insumo	11247	ORSE	Serra mármore	Material	un	0,0000710	319,90	0,02
Insumo	11264	ORSE	Martelo de 1/2 kg com cabo	Material	un	0,0001420	13,52	0,00
Insumo	11243	ORSE	Martelo sem unha	Material	un	0,0000710	28,00	0,00
Insumo	11246	ORSE	Escala métrica de bambú	Material	un	0,0004970	10,22	0,00
Insumo	11265	ORSE	Martelo de borracha com cabo	Material	un	0,0002840	18,75	0,00
Insumo	4174	ORSE	Desempenadeira de aço lisa, cabo madeira, ref:143, Atlas ou similar	Material	un	0,0003550	12,90	0,00
Insumo	10789	ORSE	Nível de bolha de madeira	Material	un	0,0001420	15,40	0,00
Insumo	10282	ORSE	Regua de alumínio c/ 2,00m (para pedreiro)	Material	un	0,0001420	44,00	0,00
Insumo	00001379/SINA	ORSE	Cimento portland composto cp ii-32	Material	kg	2,6754000	0,78	2,08
Insumo	00000367/SINA	ORSE	Areia grossa - posto jazida/fornecedor (retirado na jazida, sem transporte)	Material	m³	0,0178752	101,30	1,81
Insumo	00001106/SINA	ORSE	Caf hidratada ch-4 para argamassas	Material	kg	2,6754000	1,30	3,47
			MO sem LS =>			21,63		
			Valor do BDI =>			15,17		
			LS =>			0,00		
			MO com LS =>					21,63
			Valor com BDI =>					87,18

Composição	Código Banco	Descrição	Tipo	Und	Quant.	Valor Unit	Total
Composição	91 ORSE	Avenaria pedra calcária argamassada c/ cimento e areia traço 1-4 (1:5) - 1 saco cimento 50kg / 5 pedras areia dim. 0,35x0,45x0,23m - Confecção mecânica e transporte	Avenarias de Pedra e Concretas para Fundações	m³	1,0000000	537,08	537,08
Item	10549 ORSE	Encargos Complementares - Servente	Provisórios	h	6,0000000	3,88	23,16
Composição	1908 ORSE	Argamassa cimento e areia traço 1-4 (1:5) - 1 saco cimento 50kg / 5 pedras areia dim. 0,35x0,45x0,23m - Confecção mecânica e transporte	Argamassas	m³	0,0000000	418,05	124,81
Insumo	00004750/SINA	Pedreiro (horista)	Mão de Obra	h	6,0000000	20,44	122,64
Insumo	00004730/SINA	Pedra de mão ou pedra rachão para arrimo/fundação (posto pedreira/fornecedor, sem frete)	Material	m³	1,2000000	129,48	155,37
Composição	10560 ORSE	Encargos Complementares - Pedreiro	Provisórios	h	6,0000000	3,73	22,38
Insumo	00006111/SINA	Servente de obras (horista)	Mão de Obra	h	6,0000000	14,58	87,48

Detalhamento de Cálculo ORSE

Item	Código Banco	Descrição	Tipo	Und	Quant.	Valor Unit	Total
Insumo	00002711/SINA	ORSE Carrinho de mão, em aço, com capacidade de 45 a 65 l / 1100* kg, pneu com câmara	Material	un	0,0014400	185,23	0,26
Insumo	10598	ORSE Protetor auricular	Material	un	0,0594000	4,81	0,28
Insumo	941	ORSE Fardamento com mangas curta	Material	un	0,0198000	193,04	3,82
Insumo	10788	ORSE Pá quadrada	Material	un	0,0014400	36,90	0,05
Insumo	4728	ORSE Talhadeira chata 10"	Material	un	0,0021600	18,58	0,04
Insumo	10599	ORSE Protetor solar fps 30 com 120ml	Material	un	0,0237600	18,00	0,42
Insumo	00012894/SINA	ORSE Capa para chuva em pvc com forro de poliéster, com capuz (amarela ou azul)	Material	un	0,0026400	20,11	0,05
Insumo	10761	ORSE Refeição - café da manhã ( café com leite e dois pães com manteiga)	Serviços	un	1,3437600	5,00	6,71
Insumo	00012892/SINA	ORSE Luva raspa de couro, cano curto (punho 77 cm)	Material	par	0,0303600	10,87	0,33
Insumo	10492	ORSE Cesta Básica	Material	un	0,0584000	205,00	12,17
Insumo	1851	ORSE Óculos branco proteção	Material	pr	0,0109600	8,00	0,08
Insumo	4729	ORSE Martelo 1 kg com cabo	Material	un	0,0007200	37,80	0,02
Insumo	00012895/SINA	ORSE Capacete de segurança aba frontal com suspensão de polietileno, sem jugular (classe b)	Material	un	0,0079200	13,50	0,10

PREFEITURA MUNICIPAL DE ITAPORÓROCA  
 CNPJ: 09.165.176/0001-78

Insumo	2378	ORSE	Vale transporte	Material	un	1,069200	4,50	4,81
Insumo	158	ORSE	Almoço (Participação do empregador)	Material	un	1,3437600	14,00	18,81
Insumo	10362	ORSE	Seguro de vida e acidente em grupo	Serviços	un	0,0594000	12,54	0,74
Insumo		ORSE	Bota de segurança com biqueira de aço e coturno acolchoado	Material	par	0,0105600	73,93	0,78
Insumo	00012893/SINA							
Insumo	10517	ORSE	Exames admissionais/demissionais (checkup)	Serviços	cj	0,0052800	300,00	1,58
Insumo		ORSE	Areia média - posto jazida/fornecedor (retirado na jazida, sem transporte)	Material	m³	0,3240000	100,00	32,40
Insumo	00000370/SINA							
Insumo	00006111/SINA	ORSE	Servente de obras (horista)	Mão de Obra	h	7,2000000	14,58	104,97
Insumo		ORSE	Cimento portland composto cp ii-32	Material	kg	90,0000000	0,78	70,20
Insumo	00001379/SINA							
Insumo	00004750/SINA	ORSE	Pedreiro (horista)	Mão de Obra	h	6,0000000	20,44	122,64
Insumo		ORSE	Pedra de mão ou pedra rachada para arrimo/fundação (posto pedreira/fornecedor, sem frete)	Material	m³	1,2000000	129,48	155,37
Insumo	00004730/SINA							
Insumo	4722	ORSE	Colher de pedreiro	Material	un	0,0024000	18,80	0,04
Insumo	10790	ORSE	Prumo de face	Material	un	0,0008000	25,95	0,01
Insumo	11245	ORSE	Desempoladeira de madeira 12x22	Material	un	0,0042000	11,60	0,04
Insumo	11247	ORSE	Serra mármore	Material	un	0,0006000	319,90	0,19
Insumo	11264	ORSE	Marreta de 1/2 kg com cabo	Material	un	0,0012000	13,52	0,01
Insumo	11243	ORSE	Martelo sem unha	Material	un	0,0006000	28,00	0,01
Insumo	11246	ORSE	Escala métrica de bambú	Material	Un	0,0042000	10,22	0,04
Insumo	11265	ORSE	Martelo de borracha com cabo	Material	un	0,0024000	18,75	0,04
Insumo	4174	ORSE	Desempenadeira de aço lisa, cabo madeira, ref:143, Atlas ou similar	Material	un	0,0030000	12,90	0,03
Insumo	10788	ORSE	Nível de bolha de madeira	Material	un	0,0012000	15,40	0,01
Insumo	10282	ORSE	Regua de alumínio c/ 2,00m (para pedreiro)	Material	un	0,0012000	44,00	0,05

MO sem LS => 227,61      LS => 0,00      MO com LS => 227,61  
 Valor do BDI => 113,21      Valor com BDI => 650,29

Composição	Código Banco	Descrição	Tipo	Und	Quant.	Valor Unit	Total	
	155	ORSE	Ahenaria tijolo cerâmico maciço (5x9x19), esp = 0,09m (surgela), com argamassa traço 15 - 1:2-8 (cimento / cal / areia) c/ junta de 2,0cm - R1	Material	m²	1,0000000	119,99	119,99
Item	Código Banco	Descrição	Tipo	Und	Quant.	Valor Unit	Total	
Insumo	2212	ORSE	Tijolo cerâmico maciço 5 x 9 x 19cm	Material	un	68,0000000	0,70	47,60
Composição	10550	ORSE	Encargos Complementares - Pedreiro	Provisórios	h	1,5200000	3,73	5,66
Insumo		ORSE	Pedreiro (horista)	Mão de Obra	h	1,5200000	20,44	31,06
Insumo	00004750/SINA	ORSE	Servente de obras (horista)	Mão de Obra	h	0,9100000	14,58	13,26
Composição	00006111/SINA	ORSE	Argamassa em volume - cimento, cal e areia traço 1-5 (1:2-8) - 1 saco cimentado 50 kg / 2 sacos cal 20 kg / 8 pacotilas de areia dim 0,35 x 0,45 x 0,13 m - Confeição mecânica e transporte	Conversão intoWOrca	m²	0,0320000	575,79	18,42
Composição	10549	ORSE	Encargos Complementares - Servente	Provisórios	h	0,9100000	3,86	3,51

Detalhamento de Cálculo ORSE

Item	Código Banco	Descrição	Tipo	Und	Quant.	Valor Unit	Total	
Insumo	2212	ORSE	Tijolo cerâmico maciço 5 x 9 x 19cm	Material	un	68,0000000	0,70	47,60
Insumo	10517	ORSE	Exames admissionais/demissionais (checkup)	Serviços	cj	0,0010232	300,00	0,30
Insumo	4722	ORSE	Colher de pedreiro	Material	un	0,0006080	18,80	0,01
Insumo	941	ORSE	Fardamento com mangas curta	Material	un	0,0038370	193,04	0,74
Insumo	10790	ORSE	Prumo de face	Material	un	0,0001520	25,95	0,00
Insumo	11245	ORSE	Desempoladeira de madeira 12x22	Material	un	0,0010640	11,60	0,01
Insumo	11247	ORSE	Serra mármore	Material	un	0,0001520	319,90	0,04
Insumo	10362	ORSE	Seguro de vida e acidente em grupo	Serviços	un	0,0011510	12,54	0,14
Insumo	11264	ORSE	Marreta de 1/2 kg com cabo	Material	un	0,0003040	13,52	0,00
Insumo		ORSE	Luva raspa de couro, cano curto (punho 7* cm)	Material	par	0,0058834	10,87	0,06
Insumo	00012892/SINA							
Insumo	158	ORSE	Almoço (Participação do empregador)	Material	un	0,2604044	14,00	3,64
Insumo	11243	ORSE	Martelo sem unha	Material	un	0,0001520	28,00	0,00
Insumo	11246	ORSE	Escala métrica de bambú	Material	Un	0,0010640	10,22	0,01
Insumo	11265	ORSE	Martelo de borracha com cabo	Material	un	0,0006080	18,75	0,01
Insumo	4174	ORSE	Desempenadeira de aço lisa, cabo madeira, ref:143, Atlas ou similar	Material	un	0,0007600	12,90	0,00
Insumo		ORSE	Bota de segurança com biqueira de aço e coturno acolchoado	Material	par	0,0020464	73,93	0,15
Insumo	00012893/SINA							
Insumo	10788	ORSE	Nível de bolha de madeira	Material	un	0,0003040	15,40	0,00
Insumo	2378	ORSE	Vale transporte	Material	un	0,1970838	4,50	0,88
Insumo		ORSE	Capacete de segurança aba frontal com suspensão de poliéster, sem jugular (classe b)	Material	un	0,0015348	13,50	0,02
Insumo	00012895/SINA							
Insumo	10596	ORSE	Proteitor auricular	Material	un	0,0015110	4,81	0,05
Insumo	10599	ORSE	Proteitor solar fps 30 com 120ml	Material	un	0,0046044	18,00	0,08
Insumo	10482	ORSE	Cesta Bêlica	Material	un	0,0015110	205,00	2,35
Insumo		ORSE	Capa para chuva em pvc com forro de poliéster, com capuz (amarela ou azul)	Material	un	0,0005116	20,11	0,01
Insumo	00012894/SINA							
Insumo	1651	ORSE	Óculos branco proteção	Material	pr	0,0020464	6,00	0,01

PREFEITURA MUNICIPAL DE ITAPOROROCA  
CNPJ: 09.165.176/0001-78

Insumo	10761	ORSE	Refeição - café da manhã ( café com leite e dois pães com manteiga)	Serviços	un	0,2604044	5,00	1,30
Insumo	10262	ORSE	Regue de alumínio c/ 2,00m (para pedreiro)	Material	un	0,0003040	44,00	0,01
Insumo	00004750/SINA	ORSE	Pedreiro (horista)	Mão de Obra	h	1,5200000	20,44	31,06
Insumo	00006111/SINA	ORSE	Servente de obras (horista)	Mão de Obra	h	1,0380000	14,58	15,13
Insumo	00001379/SINA	ORSE	Cimento portland composto cp ii-32	Material	kg	5,8240000	0,78	4,54
Insumo	00000367/SINA	ORSE	Areia grossa - posto jazida/fornecedor (retirado na jazida, sem transporte)	Material	m³	0,0389120	101,30	3,94
Insumo	00001106/SINA	ORSE	Cel hidretada ch-I para argamassas	Material	kg	5,8240000	1,30	7,57
Insumo	00002711/SINA	ORSE	Carrinho de mão, em aço, com capacidade de *45 e 65" l / *100" kg, pneu com câmara	Material	un	0,0002076	185,23	0,03
Insumo	10788	ORSE	Pá quadrada	Material	un	0,0002076	36,90	0,00
Insumo	4728	ORSE	Talhadreira chata 10"	Material	un	0,0003114	18,58	0,00
Insumo	4729	ORSE	Marreta 1 kg com cabo	Material	un	0,0001038	37,80	0,00

MO sem LS => 46,19      LS => 0,00      MO com LS => 46,19  
Valor do BDI => 25,23      Valor com BDI => 144,92

Composição	Código Banco	Descrição	Tipo	Und	Quant.	Valor Unit	Total
	1903	ORSE	Argamassa cimento e areia traço 1-1 (1:3) - 1 saco cimento 50kg / 3 padifotas areia dim. 0,35 x 0,45 x 0,23 m - Confecção mecânica e transporte	Argamassas	m³	1,0000000	534,76

Item	Código Banco	Descrição	Tipo	Und	Quant.	Valor Unit	Total
Insumo	00000370/SINA	ORSE	Areia média - posto jazida/fornecedor (retirado na jazida, sem transporte)	Material	m³	1,0800000	100,00
Insumo	00001379/SINA	ORSE	Cimento portland composto cp ii-32	Material	kg	452,2000000	0,78
Composição	10549	ORSE	Encargos Complementares - Servente	Provisórios	h	4,0000000	3,86
Insumo	00006111/SINA	ORSE	Servente de obras (horista)	Mão de Obra	h	4,0000000	14,58

Detalhamento de Cálculo ORSE

Item	Código Banco	Descrição	Tipo	Und	Quant.	Valor Unit	Total
Insumo	00000370/SINA	ORSE	Areia média - posto jazida/fornecedor (retirado na jazida, sem transporte)	Material	m³	1,0800000	100,00
Insumo	00001379/SINA	ORSE	Cimento portland composto cp ii-32	Material	kg	452,2000000	0,78
Insumo	00002711/SINA	ORSE	Carrinho de mão, em aço, com capacidade de *45 e 65" l / *100" kg, pneu com câmara	Material	un	0,0008000	185,23
Insumo	10596	ORSE	Protetor auricular	Material	un	0,0180000	4,81
Insumo	941	ORSE	Fardamento com mangas curta	Material	un	0,0060000	193,04
Insumo	10788	ORSE	Pá quadrada	Material	un	0,0008000	36,90
Insumo	4728	ORSE	Talhadreira chata 10"	Material	un	0,0012000	18,58
Insumo	10599	ORSE	Protetor solar (ps 30 com 120ml)	Material	un	0,0072000	18,00
Insumo	ORSE	Capa para chuva em pvc com forro de poliéster, com capuz (amarela ou azul)	Material	un	0,0008000	20,11	
Insumo	10761	ORSE	Refeição - café da manhã ( café com leite e dois pães com manteiga)	Serviços	un	0,4072000	5,00
Insumo	00012892/SINA	ORSE	Lixe raspa de couro, cano curto (punho 7" cm)	Material	par	0,0092000	10,87
Insumo	10492	ORSE	Cesta Básica	Material	un	0,0180000	205,00
Insumo	1651	ORSE	Óculos branco proteção	Material	pr	0,0032000	6,00
Insumo	4729	ORSE	Marreta 1 kg com cabo	Material	un	0,0004000	37,80
Insumo	ORSE	Capacete de segurança aba frontal com suspensão de polietileno, sem jugular (classe b)	Material	un	0,0024000	13,50	
Insumo	2378	ORSE	Vale transporte	Material	un	0,3764000	4,50
Insumo	158	ORSE	Almoço (Participação do empregador)	Material	un	0,4072000	14,00
Insumo	10362	ORSE	Seguro de vida e acidente em grupo	Serviços	un	0,0180000	12,54
Insumo	ORSE	Bota de segurança com biqueira de aço e colarinho acolchoado	Material	par	0,0032000	73,93	
Insumo	00012893/SINA	ORSE	Exames admissionais/demissionais (checkup)	Serviços	cl	0,0016000	300,00
Insumo	10517	ORSE	Exames admissionais/demissionais (checkup)	Serviços	cl	0,0016000	300,00
Insumo	00006111/SINA	ORSE	Servente de obras (horista)	Mão de Obra	h	4,0000000	14,58

MO sem LS => 58,32      LS => 0,00      MO com LS => 58,32  
Valor do BDI => 112,72      Valor com BDI => 647,45

Composição	Código Banco	Descrição	Tipo	Und	Quant.	Valor Unit	Total
	1106	ORSE	Argamassa cimento e areia traço 1-3 (1:3), com aditivo vedactil ou similar: 1 saco cimento 50kg / 3 padifotas areia dim. 0,35x0,45x0,23m / 2kg aditivo vedactil - Confecção mecânica e transporte	Argamassas	m³	1,0000000	711,36

Item	Código Banco	Descrição	Tipo	Und	Quant.	Valor Unit	Total
Insumo	00006111/SINA	ORSE	Servente de obras (horista)	Mão de Obra	h	4,0000000	14,58
Insumo	00001379/SINA	ORSE	Cimento portland composto cp ii-32	Material	kg	452,2000000	0,78
Insumo	1113	ORSE	Impermeabilizante para concretos e argamassas Vedactil ou similar	Material	kg	20,0000000	8,83
Insumo	ORSE	Areia média - posto jazida/fornecedor (retirado na jazida, sem transporte)	Material	m³	1,0800000	100,00	
Composição	10549	ORSE	Encargos Complementares - Servente	Provisórios	h	4,0000000	3,86

Detalhamento de Cálculo ORSE

Item	Código Banco	Descrição	Tipo	Und	Quant.	Valor Unit	Total
Insumo	00006111/SINA	ORSE	Servente de obras (horista)	Mão de Obra	h	4,0000000	14,58
Insumo	00001379/SINA	ORSE	Cimento portland composto cp ii-32	Material	kg	452,2000000	0,78
Insumo	1113	ORSE	Impermeabilizante para concretos e argamassas Vedactil ou similar	Material	kg	20,0000000	8,83
Insumo	ORSE	Areia média - posto jazida/fornecedor (retirado na jazida, sem transporte)	Material	m³	1,0800000	100,00	

PREFEITURA MUNICIPAL DE ITAPOROROCA  
CNPJ. 08.165.176/0001-78

Insumo	ORSE		Material	un	0,0008000	185,23	0,14
Insumo	00002711/SINA 10586 ORSE	Carrinho de mão, em aço, com capacidade de *45 a 65" / *100" kg, pneu com câmara	Material	un	0,0180000	4,81	0,06
Insumo	941 ORSE	Protetor articular	Material	un	0,0060000	193,04	1,15
Insumo	10786 ORSE	Fardamento com mangas curta	Material	un	0,0006000	36,90	0,02
Insumo	4728 ORSE	Pá quadrada	Material	un	0,0012000	18,58	0,02
Insumo	10569 ORSE	Talheadeira chata 10"	Material	un	0,0072000	18,00	0,12
Insumo	ORSE	Protetor solar (ps 30 com 120ml)	Material	un	0,0008000	20,11	0,01
Insumo	00012864/SINA 10781 ORSE	Capas para chuva em pvc com forro de poliéster, com capuz (amarela ou azul)	Serviços	un	0,4072000	5,00	2,03
Insumo	ORSE	Refeição - café da manhã ( café com leite e dois pães com manteiga)	Material	par	0,0092000	10,87	0,10
Insumo	00012862/SINA 10482 ORSE	Luva raspas de couro, cano curto (punho 7" - cm)	Material	un	0,0180000	205,00	3,69
Insumo	1651 ORSE	Cesta Básica	Material	pr	0,0032000	6,00	0,01
Insumo	4729 ORSE	Óculos branco proteção	Material	un	0,0094000	37,80	0,01
Insumo	ORSE	Marmeta 1 kg com cabo	Material	un	0,0024000	13,50	0,03
Insumo	00012865/SINA 2378 ORSE	Capacete de segurança aba frontal com suspensão de poliéster, sem luquilar (classe b)	Material	un	0,3764000	4,50	1,69
Insumo	158 ORSE	Vale transporte	Material	un	0,4072000	14,00	5,70
Insumo	10382 ORSE	Almoco (Participação do empregador)	Serviços	un	0,0180000	12,54	0,22
Insumo	ORSE	Seguro de vida e acidente em grupo	Material	par	0,0032000	73,93	0,23
Insumo	00012863/SINA 10517 ORSE	Bolsa de segurança com biqueira de aço e catarife acobichado	Serviços	dj	0,0016000	300,00	0,48
Insumo	ORSE	Exames admissionais/diagnósticos (checkup)	Serviços	LS =>	0,00	MO com LS =>	58,32
Insumo	ORSE			448,06	Valor do BDI =>	MO com BDI =>	416,05
Insumo	ORSE			1,0000000	Valor Unit	Valor Unit	Total
Insumo	ORSE			1,0000000	416,05	100,00	108,00
Insumo	ORSE			4,0000000	3,86	14,58	58,32
Insumo	ORSE			4,0000000	14,58	0,78	234,00
Insumo	ORSE			300,0000000			

Detalhamento de Cálculo ORSE

Item Insumo	Código Banco	Descrição	Tipo	Und	Quant.	Valor Unit	Total
Insumo	00000370/SINA ORSE	Argamassa cimento e areia (tipo 1-4 (1:5)) - 1 sacco cimento 50kg / 5 pacotinhos 10kg, dim. 0,35x0,45x0,23m - Confecção mecânica e transporte	Material	m²	1,0800000	100,00	108,00
Insumo	00002711/SINA 10586 ORSE	Área média - poço jazida/fomecedor (retirado na jazida, sem transporte)	Material	m²	1,0800000	100,00	108,00
Insumo	00002711/SINA 10586 ORSE	Área média - poço jazida/fomecedor (retirado na jazida, sem transporte)	Material	m²	1,0800000	100,00	108,00
Insumo	00002711/SINA 10586 ORSE	Carrinho de mão, em aço, com capacidade de *45 a 65" / *100" kg, pneu com câmara	Material	un	0,0008000	185,23	0,14
Insumo	941 ORSE	Protetor articular	Material	un	0,0180000	4,81	0,08
Insumo	10786 ORSE	Fardamento com mangas curta	Material	un	0,0060000	193,04	1,15
Insumo	4728 ORSE	Pá quadrada	Material	un	0,0006000	36,90	0,02
Insumo	10569 ORSE	Talheadeira chata 10"	Material	un	0,0012000	18,58	0,02
Insumo	ORSE	Protetor solar (ps 30 com 120ml)	Material	un	0,0072000	18,00	0,12
Insumo	00012864/SINA 10781 ORSE	Capas para chuva em pvc com forro de poliéster, com capuz (amarela ou azul)	Material	un	0,0008000	20,11	0,01
Insumo	ORSE	Refeição - café da manhã ( café com leite e dois pães com manteiga)	Serviços	un	0,4072000	5,00	2,03
Insumo	00012862/SINA 10482 ORSE	Luva raspas de couro, cano curto (punho 7" - cm)	Material	par	0,0092000	10,87	0,10
Insumo	1651 ORSE	Cesta Básica	Material	un	0,0180000	205,00	3,69
Insumo	4729 ORSE	Óculos branco proteção	Material	pr	0,0032000	6,00	0,01
Insumo	ORSE	Marmeta 1 kg com cabo	Material	un	0,0094000	37,80	0,01
Insumo	00012865/SINA 2378 ORSE	Capacete de segurança aba frontal com suspensão de poliéster, sem luquilar (classe b)	Material	un	0,0024000	13,50	0,03
Insumo	158 ORSE	Vale transporte	Material	un	0,3764000	4,50	1,69
Insumo	10382 ORSE	Almoco (Participação do empregador)	Material	un	0,4072000	14,00	5,70
Insumo	ORSE	Seguro de vida e acidente em grupo	Serviços	un	0,0180000	12,54	0,22
Insumo	00012863/SINA 10517 ORSE	Bolsa de segurança com biqueira de aço e catarife acobichado	Material	par	0,0032000	73,93	0,23
Insumo	ORSE	Exames admissionais/diagnósticos (checkup)	Serviços	dj	0,0016000	300,00	0,48
Insumo	ORSE	Serviços de obras (horistas)	Material	h	4,0000000	14,58	58,32
Insumo	ORSE	Cimento portland composto cp k-32	Material	kg	300,0000000	0,78	234,00
Insumo	ORSE			LS =>	0,00	MO com LS =>	58,32
Insumo	ORSE			87,70	Valor do BDI =>	MO com BDI =>	503,75
Insumo	ORSE			1,0000000	Valor Unit	Valor Unit	Total
Insumo	ORSE			1,0000000	503,75	100,00	578,79
Insumo	ORSE			182,0000000		0,78	141,96
Insumo	ORSE			1,2160000		101,30	123,18
Insumo	ORSE			4,0000000		14,58	58,32
Insumo	ORSE			182,0000000		1,30	236,60

Item Insumo	Código Banco	Descrição	Tipo	Und	Quant.	Valor Unit	Total
Insumo	00001379/SINA ORSE	Argamassa em volume - cimento, café e areia (tipo 1-5 (1:2,81) - 1 sacco cimento 50 kg / 2 sacos ca 20 kg / 8 pacotinhos de areia dim 0,35 x 0,45 x 0,13 m) - Confecção mecânica e transporte	Material	m²	1,0800000	578,79	578,79
Insumo	00001379/SINA ORSE	Cimento portland composto cp k-32	Material	kg	182,0000000	0,78	141,96
Insumo	00000367/SINA ORSE	Área grossa - poço jazida/fomecedor (retirado na jazida, sem transporte)	Material	m²	1,2160000	101,30	123,18
Insumo	00006111/SINA ORSE	Serviços de obras (horistas)	Material	h	4,0000000	14,58	58,32
Insumo	00001106/SINA ORSE	Cal hidráulica ch-1 para argamassas	Material	kg	182,0000000	1,30	236,60

PREFEITURA MUNICIPAL DE ITAPOROROCA  
CNPJ: 09.165.176/0001-78

Composição	10549 ORSE	Encargos Complementares - Servente	Provisórias	h	4,0000000	3,86	16,44
------------	------------	------------------------------------	-------------	---	-----------	------	-------

Detalhamento de Cálculo ORSE

Item	Código Banco	Descrição	Tipo	Und	Quant.	Valor Unit	Total		
Insumo	00001379/SINA	Cimento portland composto cp I-32	Material	kg	182,0000000	0,78	141,96		
Insumo	00000367/SINA	Arela grossa - posto jazida/fornecedor (retirado na jazida, sem transporte)	Material	m²	1,2160000	101,30	123,16		
Insumo	00006111/SINA	Servente de obras (horista)	Mão de Obra	h	4,0000000	14,58	58,32		
Insumo	00001106/SINA	Cel hidratada ch-i para argamassas	Material	kg	182,0000000	1,30	236,60		
Insumo	00002711/SINA	Carrinho de mão, em aço, com capacidade de *45 a 65" l / *100" kg, pneu com câmara	Material	un	0,0008000	185,23	0,14		
Insumo	10596 ORSE	Protetor auricular	Material	un	0,0180000	4,81	0,08		
Insumo	941 ORSE	Fardamento com mangas curta	Material	un	0,0080000	193,04	1,15		
Insumo	10788 ORSE	Pá quadrada	Material	un	0,0008000	36,90	0,02		
Insumo	4728 ORSE	Talhadeira chata 10"	Material	un	0,0012000	18,58	0,02		
Insumo	10599 ORSE	Protetor solar fps 30 com 120ml	Material	un	0,0072000	18,00	0,12		
Insumo	ORSE	Capa para chuva em pvc com forro de poliéster, com capuz (amarela ou azul)	Material	un	0,0008000	20,11	0,01		
Insumo	00012894/SINA	Refeição - café da manhã ( café com leite e dois pães com manteiga)	Serviços	un	0,4072000	5,00	2,03		
Insumo	10761 ORSE	Refeição - café da manhã ( café com leite e dois pães com manteiga)	Serviços	un	0,4072000	5,00	2,03		
Insumo	ORSE	Luva raspa de couro, cano curto (punho *7" cm)	Material	par	0,0092000	10,87	0,10		
Insumo	00012892/SINA	Cesta Básica	Material	un	0,0180000	205,00	3,69		
Insumo	10482 ORSE	Cesta Básica	Material	un	0,0180000	205,00	3,69		
Insumo	1651 ORSE	Óculos branco proteção	Material	pr	0,0032000	6,00	0,01		
Insumo	4729 ORSE	Marreta 1 kg com cabo	Material	un	0,0004000	37,80	0,01		
Insumo	ORSE	Capacete de segurança aba frontal com suspensão de polietileno, sem jugular (classe b)	Material	un	0,0024000	13,50	0,03		
Insumo	00012895/SINA	Capacete de segurança aba frontal com suspensão de polietileno, sem jugular (classe b)	Material	un	0,0024000	13,50	0,03		
Insumo	2378 ORSE	Vale transporte	Material	un	0,3784000	4,50	1,69		
Insumo	158 ORSE	Almoço (Participação do empregador)	Material	un	0,4072000	14,00	5,70		
Insumo	10362 ORSE	Seguro de vida e acidente em grupo	Serviços	un	0,0180000	12,54	0,22		
Insumo	ORSE	Bota de segurança com biqueira de aço e colarinho acolchoado	Material	par	0,0032000	73,93	0,23		
Insumo	00012893/SINA	Bota de segurança com biqueira de aço e colarinho acolchoado	Material	par	0,0032000	73,93	0,23		
Insumo	10517 ORSE	Exames admissionais/demissionais (checkup)	Serviços	cj	0,0016000	300,00	0,48		
				MO sem LS =>	58,32	LS =>	0,00	MO com LS =>	58,32
				Valor do BDI =>	121,37			Valor com BDI =>	667,16

Composição	Código Banco	Descrição	Tipo	Und	Quant.	Valor Unit	Total
	3407 ORSE	Argamassa industrializada AC-II, Votomassa ou similar	Argamassas	kg	1,0000000	1,55	1,55
Item	Código Banco	Descrição	Tipo	Und	Quant.	Valor Unit	Total
	10549 ORSE	Encargos Complementares - Servente	Provisórias	h	0,0070000	3,86	0,02
Insumo	2984 ORSE	Argamassa industrializada Votomassa AC-II, ou similar	Material	kg	0,8400000	1,73	1,45
Insumo	ORSE	Servente de obras (horista)	Mão de Obra	h	0,0070000	14,58	0,10
	00006111/SINA	Servente de obras (horista)	Mão de Obra	h	0,0070000	14,58	0,10

Detalhamento de Cálculo ORSE

Item	Código Banco	Descrição	Tipo	Und	Quant.	Valor Unit	Total		
Insumo	ORSE	Carrinho de mão, em aço, com capacidade de *45 a 65" l / *100" kg, pneu com câmara	Material	un	0,0000014	185,23	0,00		
Insumo	00002711/SINA	Carrinho de mão, em aço, com capacidade de *45 a 65" l / *100" kg, pneu com câmara	Material	un	0,0000014	185,23	0,00		
Insumo	10596 ORSE	Protetor auricular	Material	un	0,0000315	4,81	0,00		
Insumo	941 ORSE	Fardamento com mangas curta	Material	un	0,0000105	193,04	0,00		
Insumo	10788 ORSE	Pá quadrada	Material	un	0,0000014	36,90	0,00		
Insumo	4728 ORSE	Talhadeira chata 10"	Material	un	0,0000021	18,58	0,00		
Insumo	10599 ORSE	Protetor solar fps 30 com 120ml	Material	un	0,0000126	18,00	0,00		
Insumo	ORSE	Capa para chuva em pvc com forro de poliéster, com capuz (amarela ou azul)	Material	un	0,0000014	20,11	0,00		
Insumo	00012894/SINA	Capa para chuva em pvc com forro de poliéster, com capuz (amarela ou azul)	Material	un	0,0000014	20,11	0,00		
Insumo	10761 ORSE	Refeição - café da manhã ( café com leite e dois pães com manteiga)	Serviços	un	0,0007126	5,00	0,00		
Insumo	ORSE	Luva raspa de couro, cano curto (punho *7" cm)	Material	par	0,0000161	10,87	0,00		
Insumo	00012892/SINA	Luva raspa de couro, cano curto (punho *7" cm)	Material	par	0,0000161	10,87	0,00		
Insumo	10482 ORSE	Cesta Básica	Material	un	0,0000315	205,00	0,00		
Insumo	1651 ORSE	Óculos branco proteção	Material	pr	0,0000056	6,00	0,00		
Insumo	4729 ORSE	Marreta 1 kg com cabo	Material	un	0,0000007	37,80	0,00		
Insumo	ORSE	Capacete de segurança aba frontal com suspensão de polietileno, sem jugular (classe b)	Material	un	0,0000042	13,50	0,00		
Insumo	00012895/SINA	Capacete de segurança aba frontal com suspensão de polietileno, sem jugular (classe b)	Material	un	0,0000042	13,50	0,00		
Insumo	2378 ORSE	Vale transporte	Material	un	0,0006587	4,50	0,00		
Insumo	158 ORSE	Almoço (Participação do empregador)	Material	un	0,0007126	14,00	0,00		
Insumo	10362 ORSE	Seguro de vida e acidente em grupo	Serviços	un	0,0000315	12,54	0,00		
Insumo	ORSE	Bota de segurança com biqueira de aço e colarinho acolchoado	Material	par	0,0000056	73,93	0,00		
Insumo	00012893/SINA	Bota de segurança com biqueira de aço e colarinho acolchoado	Material	par	0,0000056	73,93	0,00		
Insumo	10517 ORSE	Exames admissionais/demissionais (checkup)	Serviços	cj	0,0000028	300,00	0,00		
Insumo	2684 ORSE	Argamassa industrializada Votomassa AC-II, ou similar	Material	kg	0,8400000	1,73	1,45		
Insumo	ORSE	Servente de obras (horista)	Mão de Obra	h	0,0070000	14,58	0,10		
				MO sem LS =>	0,10	LS =>	0,00	MO com LS =>	0,10
				Valor do BDI =>	0,32			Valor com BDI =>	1,87

Composição	Código Banco	Descrição	Tipo	Und	Quant.	Valor Unit	Total
	140 ORSE	Aço CA - 50 Ø 6,3 a 12,5mm, inclusive corte, dobragem, montagem e colocação de ferragens nas formas, para superestruturas e fundações - R1	Armaduras Convencionais	kg	1,0000000	12,70	12,70
Item	Código Banco	Descrição	Tipo	Und	Quant.	Valor Unit	Total

Itens	0000378/SINA	ORSE	Armador (forneta)	Mão de Obra	h	0,0800000	20,44	1,63
Itens	0000378/SINA	ORSE	Arame mozdido 18 bmg, d = 1,86 mm (0,016 kg/m) ou 18 bmg, d = 1,25 mm (0,01 kg/m)	Material	kg	0,0200000	30,99	0,61
Composição	0004312/SINA 10544 ORSE	ORSE	Enchimentos Complementares - Servente	Provisões	h	0,0400000	3,96	0,68
Itens	81 ORSE	ORSE	Apo ca-50 6,3 a 12,5 mm	Material	kg	1,0000000	8,54	8,54
Itens	0003911/SINA F1 ORSE	ORSE	Espalhador / districador tipo gara dupla em plastico, cobrimento 20" mm, para ferragens de laje e fundo de vigas	Material	un	0,4000000	0,36	0,14
Itens	0003911/SINA 10595 ORSE	ORSE	Servente de obra (forista)	Mão de Obra	h	0,0800000	14,58	1,16
Composição	0003911/SINA 10595 ORSE	ORSE	Encargos Complementares - Armador	Provisões	h	0,0800000	3,70	0,29
Itens	00039017/SINA F1 ORSE	ORSE	Espalhador / districador circular com entrada lateral, em plastico, para vergalho 20 mm	Material	un	0,4000000	0,22	0,08

Detalhamento de Cálculo ORSE

Item	Código Banco	Descrição	Tipo	Unid	Quant.	Valor Unit	Total
Itens	0000378/SINA	Armador (forista)	Mão de Obra	h	0,0800000	20,44	1,63
Itens	0004312/SINA	Arame mozdido 18 bmg, d = 1,86 mm (0,016 kg/m) ou 18 bmg, d = 1,25 mm (0,01 kg/m)	Material	kg	0,0200000	30,99	0,61
Itens	00002711/SINA	Carrinho de mão, em aço, com capacidade de 45 a 65" / "100" kg, pneu com câmara	Material	un	0,0000160	185,23	0,00
Itens	10596 ORSE	Protetor articular	Material	un	0,0007200	4,81	0,00
Itens	941 ORSE	Fardamento com mangas curta	Material	un	0,0002400	183,04	0,04
Itens	10736 ORSE	Pá quadrada	Material	un	0,0000160	36,80	0,00
Itens	4178 ORSE	Talhadeta chata 10"	Material	un	0,0000240	18,58	0,00
Itens	10599 ORSE	Protetor solar (pvc 30 cm 120ml)	Material	un	0,0002980	18,00	0,00
Itens	00012884/SINA	Capa para chuva em pvc com forro de poliéster, com capuz (amarelo ou azul)	Material	un	0,0000020	20,11	0,00
Itens	10761 ORSE	Refletivo - calda de marfita ( café com leite e doce pães com manteiga)	Servicos	un	0,0162980	5,00	0,08
Itens	00012882/SINA	Luva raspa de couro, coto curto (punho 7" cm)	Material	par	0,0003600	10,67	0,00
Itens	10942 ORSE	Cabo Balcas	Material	un	0,0007200	205,00	0,14
Itens	1651 ORSE	Oculos branco proteção	Material	pr	0,0001290	6,00	0,00
Itens	4179 ORSE	Martelo 1 kg com cabo	Material	un	0,0000060	37,80	0,00
Itens	00012886/SINA	Capacete de segurança alta frontal com suspensão de poliéstero, sem jugular (classe b)	Material	un	0,0000980	13,50	0,00
Itens	2378 ORSE	Vale transporte	Material	un	0,0121900	4,50	0,05
Itens	158 ORSE	Almoco (participação do empregador)	Material	un	0,0162980	14,00	0,22
Itens	10382 ORSE	Saguo de vida e acetate em grupo	Servicos	un	0,0007200	12,54	0,00
Itens	00012883/SINA	Bota de segurança com biqueira de aço e colarinho acodicionado	Material	par	0,0001290	73,83	0,00
Itens	10517 ORSE	Exames admissionais/dimensionais (chadup)	Servicos	q	0,0000040	300,00	0,01
Itens	81 ORSE	Apo ca-50 6,3 a 12,5 mm	Material	kg	1,0000000	8,54	8,54
Itens	0003911/SINA F1 ORSE	Espalhador / districador tipo gara dupla, em plastico, cobrimento 20" mm, para ferragens de laje e fundo de vigas	Material	un	0,4000000	0,36	0,14
Itens	0003911/SINA 10586 ORSE	Servente de obra (forista)	Mão de Obra	h	0,0800000	14,58	1,16
Itens	10586 ORSE	Torquasa	Material	un	0,0000160	36,00	0,00
Itens	10585 ORSE	Aço de serra	Material	un	0,0000160	19,85	0,00
Itens	00039017/SINA F1 ORSE	Espalhador / districador circular com entrada lateral, em plastico, para vergalho 20 mm	Material	un	0,4000000	0,22	0,08

MO sem LS => 2,79

Valor do BDI => 2,67

LS =>

MO com LS => 15,37

Total 0,47

Código Banco	Descrição	Tipo	Unid	Quant.	Valor Unit	Total
Composição	BETONEIRA CAPACIDADE NOMINAL DE 400 L, CAPACIDADE DE INSTAURAR 260 L, MOTOR ELÉTRICO TRIFÁSICO POTÊNCIA DE 2 CV, SEM CARREGADOR - CH1 DUPLINO, NF_592023	Capta Materia Produzido e Importado das Equipamentos	CH1	1,0000000	15,36	15,36
Composição	BETONEIRA CAPACIDADE NOMINAL DE 400 L, CAPACIDADE DE INSTAURAR 260 L, MOTOR ELÉTRICO TRIFÁSICO POTÊNCIA DE 2 CV, SEM CARREGADOR - DEFRECIÇÃO, NF_082023	Deposição, Jinta, Injeção e Seguros, Manutenção e Melhorias na Operação dos Equipamentos	H	1,0000000	0,32	0,32
Composição	BETONEIRA CAPACIDADE NOMINAL DE 400 L, CAPACIDADE DE INSTAURAR 260 L, MOTOR ELÉTRICO TRIFÁSICO POTÊNCIA DE 2 CV, SEM CARREGADOR - JIROS, NF_065023	Deposição, Jinta, Injeção e Seguros, Manutenção e Melhorias na Operação das Equipamentos	H	1,0000000	0,07	0,07
Composição	BETONEIRA CAPACIDADE NOMINAL DE 400 L, CAPACIDADE DE INSTAURAR 260 L, MOTOR ELÉTRICO TRIFÁSICO POTÊNCIA DE 2 CV, SEM CARREGADOR - DEFRECIÇÃO, NF_082023	MO sem LS => 0,00	LS =>	0,00	MO com LS => 0,47	0,47
Composição	BETONEIRA CAPACIDADE NOMINAL DE 400 L, CAPACIDADE DE INSTAURAR 260 L, MOTOR ELÉTRICO TRIFÁSICO POTÊNCIA DE 2 CV, SEM CARREGADOR - CH1 DUPLINO, NF_592023	Capta Materia Produzido e Importado das Equipamentos	CH1	1,0000000	1,83	1,83
Composição	BETONEIRA CAPACIDADE NOMINAL DE 400 L, CAPACIDADE DE INSTAURAR 260 L, MOTOR ELÉTRICO TRIFÁSICO POTÊNCIA DE 2 CV, SEM CARREGADOR - DEFRECIÇÃO, NF_082023	Deposição, Jinta, Injeção e Seguros, Manutenção e Melhorias na Operação dos Equipamentos	H	1,0000000	0,07	0,07
Composição	BETONEIRA CAPACIDADE NOMINAL DE 400 L, CAPACIDADE DE INSTAURAR 260 L, MOTOR ELÉTRICO TRIFÁSICO POTÊNCIA DE 2 CV, SEM CARREGADOR - JIROS, NF_065023	Deposição, Jinta, Injeção e Seguros, Manutenção e Melhorias na Operação das Equipamentos	H	1,0000000	0,36	0,36

PREFEITURA MUNICIPAL DE ITAPOROROCA  
 CNPJ: 09.165.176/0001-78

			MO sem LS =>	0,00	LS =>	0,00	MO com LS =>	0,00
			Valor do BDI =>	0,38			Valor com BDI =>	2,21
	Código Banco	Descrição	Tipo	Und	Quant.	Valor Unit	Total	
Composição	88026 SINAPI	BETONEIRA CAPACIDADE NOMINAL DE 400 L, CAPACIDADE DE MISTURA 280 L, MOTOR ELÉTRICO TRIFÁSICO POTÊNCIA DE 2 CV, SEM CARREGADOR - DEPRECIAÇÃO. AF_05/2023	Depreciação, Juros, Impostos e Seguros, Manutenção e Materiais na Operação dos Equipamentos	H	1,0000000	0,32	0,32	
Insumo	00010535 SINAPI	BETONEIRA, CAPACIDADE NOMINAL 400 L, CAPACIDADE DE MISTURA 280 L, MOTOR ELÉTRICO TRIFÁSICO 220/380 V, POTENCIA 2 CV, SEM CARREGADOR	Equipamento para Aquisição Permanente	UN	0,0000640	5.150,00	0,32	
			MO sem LS =>	0,00	LS =>	0,00	MO com LS =>	0,00
			Valor do BDI =>	0,06			Valor com BDI =>	0,38
	Código Banco	Descrição	Tipo	Und	Quant.	Valor Unit	Total	
Composição	88527 SINAPI	BETONEIRA CAPACIDADE NOMINAL DE 400 L, CAPACIDADE DE MISTURA 280 L, MOTOR ELÉTRICO TRIFÁSICO POTÊNCIA DE 2 CV, SEM CARREGADOR - JURDS. AF_05/2023	Depreciação, Juros, Impostos e Seguros, Manutenção e Materiais na Operação dos Equipamentos	H	1,0000000	0,07	0,07	
Insumo	00010535 SINAPI	BETONEIRA, CAPACIDADE NOMINAL 400 L, CAPACIDADE DE MISTURA 280 L, MOTOR ELÉTRICO TRIFÁSICO 220/380 V, POTENCIA 2 CV, SEM CARREGADOR	Equipamento para Aquisição Permanente	UN	0,0000148	5.150,00	0,07	
			MO sem LS =>	0,00	LS =>	0,00	MO com LS =>	0,00
			Valor do BDI =>	0,01			Valor com BDI =>	0,05
	Código Banco	Descrição	Tipo	Und	Quant.	Valor Unit	Total	
Composição	88028 SINAPI	BETONEIRA CAPACIDADE NOMINAL DE 400 L, CAPACIDADE DE MISTURA 280 L, MOTOR ELÉTRICO TRIFÁSICO POTÊNCIA DE 2 CV, SEM CARREGADOR - MANUTENÇÃO. AF_05/2023	Depreciação, Juros, Impostos e Seguros, Manutenção e Materiais na Operação dos Equipamentos	H	1,0000000	0,36	0,36	
Insumo	00010535 SINAPI	BETONEIRA, CAPACIDADE NOMINAL 400 L, CAPACIDADE DE MISTURA 280 L, MOTOR ELÉTRICO TRIFÁSICO 220/380 V, POTENCIA 2 CV, SEM CARREGADOR	Equipamento para Aquisição Permanente	UN	0,0000700	5.150,00	0,36	
			MO sem LS =>	0,00	LS =>	0,00	MO com LS =>	0,00
			Valor do BDI =>	0,07			Valor com BDI =>	0,43
	Código Banco	Descrição	Tipo	Und	Quant.	Valor Unit	Total	
Composição	88529 SINAPI	BETONEIRA CAPACIDADE NOMINAL DE 400 L, CAPACIDADE DE MISTURA 280 L, MOTOR ELÉTRICO TRIFÁSICO POTÊNCIA DE 2 CV, SEM CARREGADOR - MATERIAIS NA OPERAÇÃO. AF_05/2023	Depreciação, Juros, Impostos e Seguros, Manutenção e Materiais na Operação dos Equipamentos	H	1,0000000	1,08	1,08	
Insumo	00002705 SINAPI	ENERGIA ELETRICA ATE 2000 KWH INDUSTRIAL, SEM DEMANDA	Franquia	KWH	1,2500000	0,87	1,08	
			MO sem LS =>	0,00	LS =>	0,00	MO com LS =>	0,00
			Valor do BDI =>	0,22			Valor com BDI =>	1,30
	Código Banco	Descrição	Tipo	Und	Quant.	Valor Unit	Total	
Composição	89226 SINAPI	BETONEIRA CAPACIDADE NOMINAL DE 600 L, CAPACIDADE DE MISTURA 380 L, MOTOR ELÉTRICO TRIFÁSICO POTÊNCIA DE 4 CV, SEM CARREGADOR - CHI DIURNO. AF_05/2023	Custos Horário Produtivo e Inprodutivo dos Equipamentos	CHI	1,0000000	1,65	1,65	
Composição Auxiliar	89221 SINAPI	BETONEIRA CAPACIDADE NOMINAL DE 600 L, CAPACIDADE DE MISTURA 380 L, MOTOR ELÉTRICO TRIFÁSICO POTÊNCIA DE 4 CV, SEM CARREGADOR - DEPRECIAÇÃO. AF_05/2023	Depreciação, Juros, Impostos e Seguros, Manutenção e Materiais na Operação dos Equipamentos	H	1,0000000	1,34	1,34	
Composição Auxiliar	89222 SINAPI	BETONEIRA CAPACIDADE NOMINAL DE 600 L, CAPACIDADE DE MISTURA 380 L, MOTOR ELÉTRICO TRIFÁSICO POTÊNCIA DE 4 CV, SEM CARREGADOR - JURDS. AF_05/2023	Depreciação, Juros, Impostos e Seguros, Manutenção e Materiais na Operação dos Equipamentos	H	1,0000000	0,31	0,31	
			MO sem LS =>	0,00	LS =>	0,00	MO com LS =>	0,00
			Valor do BDI =>	0,34			Valor com BDI =>	1,99
	Código Banco	Descrição	Tipo	Und	Quant.	Valor Unit	Total	
Composição	89225 SINAPI	BETONEIRA CAPACIDADE NOMINAL DE 600 L, CAPACIDADE DE MISTURA 380 L, MOTOR ELÉTRICO TRIFÁSICO POTÊNCIA DE 4 CV, SEM CARREGADOR - CHP DIURNO. AF_05/2023	Custos Horário Produtivo e Inprodutivo dos Equipamentos	CHP	1,0000000	5,28	5,28	
Composição Auxiliar	89224 SINAPI	BETONEIRA CAPACIDADE NOMINAL DE 600 L, CAPACIDADE DE MISTURA 380 L, MOTOR ELÉTRICO TRIFÁSICO POTÊNCIA DE 4 CV, SEM CARREGADOR - MATERIAIS NA OPERAÇÃO. AF_05/2023	Depreciação, Juros, Impostos e Seguros, Manutenção e Materiais na Operação dos Equipamentos	H	1,0000000	2,17	2,17	
Composição Auxiliar	89223 SINAPI	BETONEIRA CAPACIDADE NOMINAL DE 600 L, CAPACIDADE DE MISTURA 380 L, MOTOR ELÉTRICO TRIFÁSICO POTÊNCIA DE 4 CV, SEM CARREGADOR - MANUTENÇÃO. AF_05/2023	Depreciação, Juros, Impostos e Seguros, Manutenção e Materiais na Operação dos Equipamentos	H	1,0000000	1,46	1,46	
Composição Auxiliar	89222 SINAPI	BETONEIRA CAPACIDADE NOMINAL DE 600 L, CAPACIDADE DE MISTURA 380 L, MOTOR ELÉTRICO TRIFÁSICO POTÊNCIA DE 4 CV, SEM CARREGADOR - JURDS. AF_05/2023	Depreciação, Juros, Impostos e Seguros, Manutenção e Materiais na Operação dos Equipamentos	H	1,0000000	0,31	0,31	
Composição Auxiliar	89221 SINAPI	BETONEIRA CAPACIDADE NOMINAL DE 600 L, CAPACIDADE DE MISTURA 380 L, MOTOR ELÉTRICO TRIFÁSICO POTÊNCIA DE 4 CV, SEM CARREGADOR - DEPRECIAÇÃO. AF_05/2023	Depreciação, Juros, Impostos e Seguros, Manutenção e Materiais na Operação dos Equipamentos	H	1,0000000	1,34	1,34	
			MO sem LS =>	0,00	LS =>	0,00	MO com LS =>	0,00
			Valor do BDI =>	1,11			Valor com BDI =>	6,38
	Código Banco	Descrição	Tipo	Und	Quant.	Valor Unit	Total	
Composição	89221 SINAPI	BETONEIRA CAPACIDADE NOMINAL DE 600 L, CAPACIDADE DE MISTURA 380 L, MOTOR ELÉTRICO TRIFÁSICO POTÊNCIA DE 4 CV, SEM CARREGADOR - DEPRECIAÇÃO. AF_05/2023	Depreciação, Juros, Impostos e Seguros, Manutenção e Materiais na Operação dos Equipamentos	H	1,0000000	1,34	1,34	
Insumo	00036397 SINAPI	BETONEIRA, CAPACIDADE NOMINAL 600 L, CAPACIDADE DE MISTURA 380 L, MOTOR ELÉTRICO TRIFÁSICO 220/380V, POTENCIA 4CV, SEM CARREGADOR	Equipamento para Aquisição Permanente	UN	0,0000640	20.949,15	1,34	
			MO sem LS =>	0,00	LS =>	0,00	MO com LS =>	0,00
			Valor do BDI =>	0,28			Valor com BDI =>	1,62
	Código Banco	Descrição	Tipo	Und	Quant.	Valor Unit	Total	
Composição	89222 SINAPI	BETONEIRA CAPACIDADE NOMINAL DE 600 L, CAPACIDADE DE MISTURA 380 L, MOTOR ELÉTRICO TRIFÁSICO POTÊNCIA DE 4 CV, SEM CARREGADOR - JURDS. AF_05/2023	Depreciação, Juros, Impostos e Seguros, Manutenção e Materiais na Operação dos Equipamentos	H	1,0000000	0,31	0,31	
Insumo	00036397 SINAPI	BETONEIRA, CAPACIDADE NOMINAL 600 L, CAPACIDADE DE MISTURA 380 L, MOTOR ELÉTRICO TRIFÁSICO 220/380V, POTENCIA 4CV, SEM CARREGADOR	Equipamento para Aquisição Permanente	UN	0,0000148	20.949,15	0,31	
			MO sem LS =>	0,00	LS =>	0,00	MO com LS =>	0,00
			Valor do BDI =>	0,06			Valor com BDI =>	0,37
	Código Banco	Descrição	Tipo	Und	Quant.	Valor Unit	Total	
Composição	89223 SINAPI	BETONEIRA CAPACIDADE NOMINAL DE 600 L, CAPACIDADE DE MISTURA 380 L, MOTOR ELÉTRICO TRIFÁSICO POTÊNCIA DE 4 CV, SEM CARREGADOR - MANUTENÇÃO. AF_05/2023	Depreciação, Juros, Impostos e Seguros, Manutenção e Materiais na Operação dos Equipamentos	H	1,0000000	1,46	1,46	
Insumo	00036397 SINAPI	BETONEIRA, CAPACIDADE NOMINAL 600 L, CAPACIDADE DE MISTURA 380 L, MOTOR ELÉTRICO TRIFÁSICO 220/380V, POTENCIA 4CV, SEM CARREGADOR	Equipamento para Aquisição Permanente	UN	0,0000700	20.949,15	1,46	
			MO sem LS =>	0,00	LS =>	0,00	MO com LS =>	0,00

PREFEITURA MUNICIPAL DE ITAPOROROCA  
CNPJ: 09.165.176/0001-78

			Valor do BDI =>	0,30		Valor do BDI =>	1,76	
	Código Banco	Descrição	Tipo	Und	Quant.	Valor Unit	Total	
Composição	85224 SINAPI	BETONEIRA CAPACIDADE NOMINAL DE 600 L, CAPACIDADE DE MISTURA 360 L, MOTOR ELÉTRICO TRIFÁSICO POTÊNCIA DE 4 CV, SEM CARREGADOR - MATERIAS NA OPERAÇÃO. AF_05/2023	Despeçamento, Juros, Impostos e Seguros, Manutenção e Materiais na Operação dos Equipamentos	H	1,0000000	2,17	2,17	
Insumo	00002705 SINAPI	ENERGIA ELÉTRICA ATE 2000 KWH INDUSTRIAL, SEM DEMANDA	Franquia	KWH	2,5000000	0,67	2,17	
			MO sem LS =>	0,00	LS =>	0,00	MO com LS =>	0,00
			Valor do BDI =>	0,45			Valor com BDI =>	2,62
	Código Banco	Descrição	Tipo	Und	Quant.	Valor Unit	Total	
Composição	92961 SINAPI	CABO DE COBRE FLEXÍVEL, ISOLADO, 16 MM², ANTI-CHAMA 450/750 V, PARA DISTRIBUIÇÃO - FORNECIMENTO E INSTALAÇÃO. AF_12/2015	INEL - INSTALAÇÃO ELÉTRICA/ELETRIFICAÇÃO E ILUMINAÇÃO EXTERNA	M	1,0000000	18,20	18,20	
Composição Auxiliar	85254 SINAPI	ELETRICISTA COM ENCARGOS COMPLEMENTARES	Livro SINAPI: Cálculos e Parâmetros	H	0,0130000	27,27	0,35	
Composição Auxiliar	85247 SINAPI	AUXILIAR DE ELETRICISTA COM ENCARGOS COMPLEMENTARES	Livro SINAPI: Cálculos e Parâmetros	H	0,0130000	22,63	0,29	
Insumo	00000979 SINAPI	CABO DE COBRE, FLEXÍVEL, CLASSE 4 OU 5, ISOLACAO EM PVC/A, ANTICHAMA BWF-B, 1 CONDUTOR, 450/750 V, SECAO NOMINAL 16 MM2	Material	M	1,0270000	17,07	17,33	
Insumo	00021127 SINAPI	FITA ISOLANTE ADESIVA ANTICHAMA, USO ATE 760 V, EM ROLO DE 19 MM X 5 M	Material	UN	0,0100000	3,29	0,03	
			MO sem LS =>	0,50	LS =>	0,00	MO com LS =>	0,50
			Valor do BDI =>	3,53			Valor com BDI =>	22,23
	Código Banco	Descrição	Tipo	Und	Quant.	Valor Unit	Total	
Composição	97886 SINAPI	CAXA ENTERRADA ELÉTRICA RETANGULAR, EM ALVENARIA COM TUIÇOS CERÂMICOS MACIÇOS, FUNDO COM BRITA, DIMENSÕES INTERNAS: 0,3X0,3X0,3 M. AF_12/2020	Caixas Enterradas	UN	1,0000000	163,31	163,31	
Composição Auxiliar	101616 SINAPI	PREPARO DE FUNDO DE VALA COM LARGURA MENOR QUE 1,5 M, COM CAMADA DE BRITA, LANCAMENTO MANUAL. AF_08/2020	Escoramento e Preparo de Fundo de Valas	m²	0,0960000	277,50	0,99	
Composição Auxiliar	67734 SINAPI	PEÇA RETANGULAR PRÉ-MOLDADA, VOLUME DE CONCRETO DE 10 A 30 LITROS, TAXA DE AÇO APROXIMADA DE 30KG/M³. AF_03/2024	Estruturas Pré-Fabricadas e Pré-Moldadas	m³	0,0173000	2.842,53	49,74	
Composição Auxiliar	67316 SINAPI	ARGAMASSA TRAÇO 1:4 (EM VOLUME DE CIMENTO E AREIA GROSSA ÚMIDA) PARA CHAFISCO CONVENCIONAL, PREPARO MECÂNICO COM BETONEIRA 400 L. AF_06/2019	Argamassas	m³	0,0039000	490,00	1,91	
Composição Auxiliar	66316 SINAPI	SERVENTE COM ENCARGOS COMPLEMENTARES	Livro SINAPI: Cálculos e Parâmetros	H	0,9967000	21,32	21,24	
Composição Auxiliar	86309 SINAPI	PEDREIRO COM ENCARGOS COMPLEMENTARES	Livro SINAPI: Cálculos e Parâmetros	H	1,2686000	28,90	34,12	
Composição Auxiliar	100475 SINAPI	ARGAMASSA TRAÇO 1:3 (EM VOLUME DE CIMENTO E AREIA MÉDIA ÚMIDA) COM ADIÇÃO DE IMPERMEABILIZANTE, PREPARO MECÂNICO COM BETONEIRA 400 L. AF_06/2019	Argamassas	m³	0,0278000	761,63	21,17	
Insumo	00007258 SINAPI	TUJOLO CERÂMICO MACIÇO COMUM DE 5 X 10 X 20° CM (L X A X C)	Material	UN	38,8910000	0,65	25,14	
			MO sem LS =>	76,32	LS =>	0,00	MO com LS =>	76,32
			Valor do BDI =>	34,42			Valor com BDI =>	197,73
	Código Banco	Descrição	Tipo	Und	Quant.	Valor Unit	Total	
Composição	97906 SINAPI	CAXA ENTERRADA HIDRÁULICA RETANGULAR, EM ALVENARIA COM BLOCOS DE CONCRETO, DIMENSÕES INTERNAS: 0,6X0,6X0,6 M PARA REDE DE ESGOTO. AF_12/2020	Caixas Enterradas	UN	1,0000000	451,45	451,45	
Composição Auxiliar	5679 SINAPI	RETROSCAVADEIRA SOBRE RODAS COM CARREGADEIRA, TRAÇÃO 4X4, POTÊNCIA LÍQ. 88 HP - CAÇAMBA CARREG. CAP. MÍN. 1 M3, CAÇAMBA RETRO CAP. 0,26 M3, PESO OPERACIONAL MÍN. 6.674 KG, PROFUNDIDADE ESCAVAÇÃO MÁX. 4,37 M - CHI DIURNO. AF_06/2014	Custos Horários Produtivo e Improdutivo dos Equipamentos	CHI	0,0178000	61,27	1,09	
Composição Auxiliar	86300 SINAPI	PEDREIRO COM ENCARGOS COMPLEMENTARES	Livro SINAPI: Cálculos e Parâmetros	H	3,5684000	26,90	95,98	
Composição Auxiliar	101616 SINAPI	PREPARO DE FUNDO DE VALA COM LARGURA MENOR QUE 1,8 M (ACERTO DO SOLO NATURAL). AF_06/2020	Escoramento e Preparo de Fundo de Valas	m²	0,8100000	6,21	5,03	
Composição Auxiliar	97736 SINAPI	PEÇA RETANGULAR PRÉ-MOLDADA, VOLUME DE CONCRETO DE 30 A 100 LITROS, TAXA DE AÇO APROXIMADA DE 30KG/M³. AF_03/2024	Estruturas Pré-Fabricadas e Pré-Moldadas	m³	0,0448000	2.357,63	104,72	
Composição Auxiliar	5678 SINAPI	RETROSCAVADEIRA SOBRE RODAS COM CARREGADEIRA, TRAÇÃO 4X4, POTÊNCIA LÍQ. 88 HP - CAÇAMBA CARREG. CAP. MÍN. 1 M3, CAÇAMBA RETRO CAP. 0,26 M3, PESO OPERACIONAL MÍN. 6.674 KG, PROFUNDIDADE ESCAVAÇÃO MÁX. 4,37 M - CHP DIURNO. AF_06/2014	Custos Horários Produtivo e Improdutivo dos Equipamentos	CHP	0,0087000	143,22	1,34	
Composição Auxiliar	66316 SINAPI	SERVENTE COM ENCARGOS COMPLEMENTARES	Livro SINAPI: Cálculos e Parâmetros	H	2,6038000	21,32	56,77	
Composição Auxiliar	67316 SINAPI	ARGAMASSA TRAÇO 1:4 (EM VOLUME DE CIMENTO E AREIA GROSSA ÚMIDA) PARA CHAFISCO CONVENCIONAL, PREPARO MECÂNICO COM BETONEIRA 400 L. AF_06/2019	Argamassas	m³	0,0148000	490,50	7,25	
Composição Auxiliar	84970 SINAPI	CONCRETO FCK = 20MPa, TRAÇO 1:2,7:3 (EM MASSA BECA DE CIMENTO/ AREIA MÉDIA/ BRITA 1) - PREPARO MECÂNICO COM BETONEIRA 800 L. AF_05/2021	Produção de Concreto	m³	0,0744000	479,98	35,71	
Composição Auxiliar	100475 SINAPI	ARGAMASSA TRAÇO 1:3 (EM VOLUME DE CIMENTO E AREIA MÉDIA ÚMIDA) COM ADIÇÃO DE IMPERMEABILIZANTE, PREPARO MECÂNICO COM BETONEIRA 400 L. AF_06/2019	Argamassas	m³	0,0728000	761,63	55,44	
Insumo	00000650 SINAPI	BLOCO DE VEDAÇÃO DE CONCRETO, 9 X 19 X 39 CM (CLASSE C - NBR 6136)	Material	UN	20,7615000	3,65	75,77	
Insumo	00004517 SINAPI	SARRAFO 7,5 X 7,5 CM EM PINUS, MISTA OU EQUIVALENTE DA REGIÃO - BRUTA	Material	M	0,1408000	4,20	0,59	
Insumo	00002692 SINAPI	DESMOLDANTE PROTETOR PARA FORMAS DE MADEIRA, DE BASE OLEOSA EMULSIONADA EM AGUA	Material	L	0,0054000	8,64	0,04	
Insumo	00004491 SINAPI	PONTELETE 7,5 X 7,5 CM EM PINUS, MISTA OU EQUIVALENTE DA REGIÃO - BRUTA	Material	M	0,1184000	12,01	1,42	
Insumo	00005069 SINAPI	PREGO DE AÇO POLIDO COM CABECA 17 X 27 (2 1/2 X 1 1/2)	Material	KG	0,0125000	22,81	0,28	
Insumo	00006193 SINAPI	TABUA NAO APARELHADA 7,5 X 20 CM, EM MACARANDUBA/MASSARANDUBA, ANGELIM OU EQUIVALENTE DA REGIÃO - BRUTA	Material	M	0,4416000	16,13	7,12	
			MO sem LS =>	186,73	LS =>	0,00	MO com LS =>	186,73
			Valor do BDI =>	95,16			Valor com BDI =>	546,61
	Código Banco	Descrição	Tipo	Und	Quant.	Valor Unit	Total	
Composição	81940 SINAPI	CAXA RETANGULAR 4" X 2" MÉDIA (1,30 M DO PISO), PVC, INSTALADA EM PAREDE - FORNECIMENTO E INSTALAÇÃO. AF_03/2023	Instalações Elétricas - Eletrodutos Embutidos, Cabos, Caixas, Tomadas e Interruptores	UN	1,0000000	16,47	16,47	
Composição Auxiliar	86254 SINAPI	ELETRICISTA COM ENCARGOS COMPLEMENTARES	Livro SINAPI: Cálculos e Parâmetros	H	0,2910000	27,27	7,93	
Composição Auxiliar	85247 SINAPI	AUXILIAR DE ELETRICISTA COM ENCARGOS COMPLEMENTARES	Livro SINAPI: Cálculos e Parâmetros	H	0,2910000	22,63	6,58	
Composição Auxiliar	88629 SINAPI	ARGAMASSA TRAÇO 1:3 (EM VOLUME DE CIMENTO E AREIA MÉDIA ÚMIDA), PREPARO MANUAL. AF_06/2019	Argamassas	m³	0,0009000	694,19	0,62	
Insumo	00001872 SINAPI	CAXA DE PASSAGEM, EM PVC, DE 4" X 2", PARA ELETRODUTO FLEXÍVEL CORRUGADO	Material	UN	1,0000000	1,34	1,34	

PREFEITURA MUNICIPAL DE ITAPOROROCA  
 CNPJ: 09.165.176/0001-78

				MO sem LS => Valor do BDI =>	11,51 3,47	LS =>	0,00	MO com LS => Valor com BDI =>	11,51 19,94
	Código Banco	Descrição	Tipo	Und	Quant.	Valor Unit	Total		
Composição	5903 SINAPI	CAMINHÃO PIPA 10.000 L TRUCADO, PESO BRUTO TOTAL 23.000 KG, CARGA ÚTIL MÁXIMA 15.935 KG, DISTÂNCIA ENTRE EIXOS 4,8 M, POTÊNCIA 230 CV, INCLUSIVE TANQUE DE AÇO PARA TRANSPORTE DE ÁGUA - CHI DIURNO. AF_06/2014	Custos Horários Produtivo e Improdutivo dos Equipamentos	CHI	1,0000000	72,89	72,89		72,89
Composição Auxiliar	86282 SINAPI	MOTORISTA DE CAMINHÃO COM ENCARGOS COMPLEMENTARES	Livro SINAPI: Cálculos e Parâmetros	H	1,0000000	27,07	27,07		27,07
Composição Auxiliar	91396 SINAPI	CAMINHÃO PIPA 10.000 L TRUCADO, PESO BRUTO TOTAL 23.000 KG, CARGA ÚTIL MÁXIMA 15.935 KG, DISTÂNCIA ENTRE EIXOS 4,8 M, POTÊNCIA 230 CV, INCLUSIVE TANQUE DE AÇO PARA TRANSPORTE DE ÁGUA - DEPRECIÇÃO. AF_06/2014	Depreciação, Juros, Impostos e Seguros, Manutenção e Materiais na Operação dos Equipamentos	H	1,0000000	29,47	29,47		29,47
Composição Auxiliar	91397 SINAPI	CAMINHÃO PIPA 10.000 L TRUCADO, PESO BRUTO TOTAL 23.000 KG, CARGA ÚTIL MÁXIMA 15.935 KG, DISTÂNCIA ENTRE EIXOS 4,8 M, POTÊNCIA 230 CV, INCLUSIVE TANQUE DE AÇO PARA TRANSPORTE DE ÁGUA - JUROS. AF_06/2014	Depreciação, Juros, Impostos e Seguros, Manutenção e Materiais na Operação dos Equipamentos	H	1,0000000	11,39	11,39		11,39
Composição Auxiliar	91398 SINAPI	CAMINHÃO PIPA 10.000 L TRUCADO, PESO BRUTO TOTAL 23.000 KG, CARGA ÚTIL MÁXIMA 15.935 KG, DISTÂNCIA ENTRE EIXOS 4,8 M, POTÊNCIA 230 CV, INCLUSIVE TANQUE DE AÇO PARA TRANSPORTE DE ÁGUA - IMPOSTOS E SEGUROS. AF_06/2014	Depreciação, Juros, Impostos e Seguros, Manutenção e Materiais na Operação dos Equipamentos	H	1,0000000	4,60	4,60		4,60
				MO sem LS => Valor do BDI =>	22,94 15,29	LS =>	0,00	MO com LS => Valor com BDI =>	22,94 87,11
Composição	5901 SINAPI	CAMINHÃO PIPA 10.000 L TRUCADO, PESO BRUTO TOTAL 23.000 KG, CARGA ÚTIL MÁXIMA 15.935 KG, DISTÂNCIA ENTRE EIXOS 4,8 M, POTÊNCIA 230 CV, INCLUSIVE TANQUE DE AÇO PARA TRANSPORTE DE ÁGUA - CHIP DIURNO. AF_06/2014	Custos Horários Produtivo e Improdutivo dos Equipamentos	CHIP	1,0000000	310,69	310,69		310,69
Composição Auxiliar	91396 SINAPI	CAMINHÃO PIPA 10.000 L TRUCADO, PESO BRUTO TOTAL 23.000 KG, CARGA ÚTIL MÁXIMA 15.935 KG, DISTÂNCIA ENTRE EIXOS 4,8 M, POTÊNCIA 230 CV, INCLUSIVE TANQUE DE AÇO PARA TRANSPORTE DE ÁGUA - IMPOSTOS E SEGUROS. AF_06/2014	Depreciação, Juros, Impostos e Seguros, Manutenção e Materiais na Operação dos Equipamentos	H	1,0000000	4,60	4,60		4,60
Composição Auxiliar	53621 SINAPI	CAMINHÃO PIPA 10.000 L TRUCADO, PESO BRUTO TOTAL 23.000 KG, CARGA ÚTIL MÁXIMA 15.935 KG, DISTÂNCIA ENTRE EIXOS 4,8 M, POTÊNCIA 230 CV, INCLUSIVE TANQUE DE AÇO PARA TRANSPORTE DE ÁGUA - MATERIAIS NA OPERAÇÃO. AF_06/2014	Depreciação, Juros, Impostos e Seguros, Manutenção e Materiais na Operação dos Equipamentos	H	1,0000000	18,39	18,39		18,39
Composição Auxiliar	91397 SINAPI	CAMINHÃO PIPA 10.000 L TRUCADO, PESO BRUTO TOTAL 23.000 KG, CARGA ÚTIL MÁXIMA 15.935 KG, DISTÂNCIA ENTRE EIXOS 4,8 M, POTÊNCIA 230 CV, INCLUSIVE TANQUE DE AÇO PARA TRANSPORTE DE ÁGUA - JUROS. AF_06/2014	Depreciação, Juros, Impostos e Seguros, Manutenção e Materiais na Operação dos Equipamentos	H	1,0000000	11,39	11,39		11,39
Composição Auxiliar	86282 SINAPI	MOTORISTA DE CAMINHÃO COM ENCARGOS COMPLEMENTARES	Livro SINAPI: Cálculos e Parâmetros	H	1,0000000	27,07	27,07		27,07
Composição Auxiliar	5763 SINAPI	CAMINHÃO PIPA 10.000 L TRUCADO, PESO BRUTO TOTAL 23.000 KG, CARGA ÚTIL MÁXIMA 15.935 KG, DISTÂNCIA ENTRE EIXOS 4,8 M, POTÊNCIA 230 CV, INCLUSIVE TANQUE DE AÇO PARA TRANSPORTE DE ÁGUA - MANUTENÇÃO. AF_06/2014	Depreciação, Juros, Impostos e Seguros, Manutenção e Materiais na Operação dos Equipamentos	H	1,0000000	29,47	29,47		29,47
Composição Auxiliar	91398 SINAPI	CAMINHÃO PIPA 10.000 L TRUCADO, PESO BRUTO TOTAL 23.000 KG, CARGA ÚTIL MÁXIMA 15.935 KG, DISTÂNCIA ENTRE EIXOS 4,8 M, POTÊNCIA 230 CV, INCLUSIVE TANQUE DE AÇO PARA TRANSPORTE DE ÁGUA - DEPRECIÇÃO. AF_06/2014	Depreciação, Juros, Impostos e Seguros, Manutenção e Materiais na Operação dos Equipamentos	H	1,0000000	29,47	29,47		29,47
				MO sem LS => Valor do BDI =>	22,94 65,49	LS =>	0,00	MO com LS => Valor com BDI =>	22,94 376,18
Composição	91396 SINAPI	CAMINHÃO PIPA 10.000 L TRUCADO, PESO BRUTO TOTAL 23.000 KG, CARGA ÚTIL MÁXIMA 15.935 KG, DISTÂNCIA ENTRE EIXOS 4,8 M, POTÊNCIA 230 CV, INCLUSIVE TANQUE DE AÇO PARA TRANSPORTE DE ÁGUA - DEPRECIÇÃO. AF_06/2014	Depreciação, Juros, Impostos e Seguros, Manutenção e Materiais na Operação dos Equipamentos	H	1,0000000	29,47	29,47		29,47
Insumo	00037736 SINAPI	TANQUE DE AÇO CARBONO NÃO REVESTIDO, PARA TRANSPORTE DE ÁGUA COM CAPACIDADE DE 10 M3, COM BOMBA CENTRÍFUGA POR TOMADA DE FORÇA, VAZAO MÁXIMA 75" M3/H (INCLUI MONTAGEM, NÃO INCLUI CAMINHÃO)	Equipamento para Aquisição Permanente	UN	0,0000551	86.750,00	4,77		4,77
Insumo	00037758 SINAPI	CAMINHÃO TRUCADO, PESO BRUTO TOTAL 23000 KG, CARGA ÚTIL MÁXIMA 15285 KG, DISTANCIA ENTRE EIXOS 4,80 M, POTENCIA 326 CV (INCLUI CABINE E CHASSI, NÃO INCLUI CARROCERIA)	Equipamento para Aquisição Permanente	UN	0,0000343	720.250,97	24,70		24,70
				MO sem LS => Valor do BDI =>	0,00 6,21	LS =>	0,00	MO com LS => Valor com BDI =>	0,00 35,68
Composição	91398 SINAPI	CAMINHÃO PIPA 10.000 L TRUCADO, PESO BRUTO TOTAL 23.000 KG, CARGA ÚTIL MÁXIMA 15.935 KG, DISTÂNCIA ENTRE EIXOS 4,8 M, POTÊNCIA 230 CV, INCLUSIVE TANQUE DE AÇO PARA TRANSPORTE DE ÁGUA - IMPOSTOS E SEGUROS. AF_06/2014	Depreciação, Juros, Impostos e Seguros, Manutenção e Materiais na Operação dos Equipamentos	H	1,0000000	4,60	4,60		4,60
Insumo	00037758 SINAPI	CAMINHÃO TRUCADO, PESO BRUTO TOTAL 23000 KG, CARGA ÚTIL MÁXIMA 15285 KG, DISTANCIA ENTRE EIXOS 4,80 M, POTENCIA 326 CV (INCLUI CABINE E CHASSI, NÃO INCLUI CARROCERIA)	Equipamento para Aquisição Permanente	UN	0,0000057	720.250,97	4,10		4,10
Insumo	00037736 SINAPI	TANQUE DE AÇO CARBONO NÃO REVESTIDO, PARA TRANSPORTE DE ÁGUA COM CAPACIDADE DE 10 M3, COM BOMBA CENTRÍFUGA POR TOMADA DE FORÇA, VAZAO MÁXIMA 75" M3/H (INCLUI MONTAGEM, NÃO INCLUI CAMINHÃO)	Equipamento para Aquisição Permanente	UN	0,0000058	86.750,00	0,50		0,50
				MO sem LS => Valor do BDI =>	0,00 0,96	LS =>	0,00	MO com LS => Valor com BDI =>	0,00 5,66
Composição	91397 SINAPI	CAMINHÃO PIPA 10.000 L TRUCADO, PESO BRUTO TOTAL 23.000 KG, CARGA ÚTIL MÁXIMA 15.935 KG, DISTÂNCIA ENTRE EIXOS 4,8 M, POTÊNCIA 230 CV, INCLUSIVE TANQUE DE AÇO PARA TRANSPORTE DE ÁGUA - JUROS. AF_06/2014	Depreciação, Juros, Impostos e Seguros, Manutenção e Materiais na Operação dos Equipamentos	H	1,0000000	11,39	11,39		11,39
Insumo	00037758 SINAPI	CAMINHÃO TRUCADO, PESO BRUTO TOTAL 23000 KG, CARGA ÚTIL MÁXIMA 15285 KG, DISTANCIA ENTRE EIXOS 4,80 M, POTENCIA 326 CV (INCLUI CABINE E CHASSI, NÃO INCLUI CARROCERIA)	Equipamento para Aquisição Permanente	UN	0,0000141	720.250,97	10,15		10,15

PREFEITURA MUNICIPAL DE ITAPOROROCA  
 CNPJ: 09.165.176/0001-78

Insumo	00037736 SINAPI	TANQUE DE AÇO CARBONO NAO REVESTIDO, PARA TRANSPORTE DE AGUA COM CAPACIDADE DE 10 M3, COM BOMBA CENTRIFUGA POR TOMADA DE FORÇA, VAZAO MÁXIMA 75" M3/H (INCLUI MONTAGEM, NAO INCLUI CAMINHÃO)	Equipamento para Aquisição Permanente	UN	0,0000144	86.750,00	1,24	
			MO sem LS =>	0,00	LS =>	0,00	MO com LS =>	0,00
			Valor do BDI =>	2,40			Valor com BDI =>	13,79
<b>Composição</b>	<b>Código Banco</b>	<b>Descrição</b>	<b>Tipo</b>	<b>Und</b>	<b>Quant.</b>	<b>Valor Unit</b>	<b>Total</b>	
	5763 SINAPI	CAMINHÃO PIPA 10.000 L TRUCADO, PESO BRUTO TOTAL 23.000 KG, CARGA ÚTIL MÁXIMA 15.935 KG, DISTÂNCIA ENTRE EIXOS 4,8 M, POTÊNCIA 230 CV, INCLUSIVE TANQUE DE AÇO PARA TRANSPORTE DE AGUA - MANUTENÇÃO. AF_06/2014	Depreciação, Juros, Impostos e Seguros, Manutenção e Materiais na Operação dos Equipamentos	H	1,0000000	52,26	52,26	
Insumo	00037758 SINAPI	CAMINHÃO TRUCADO, PESO BRUTO TOTAL 23000 KG, CARGA UTIL MÁXIMA 15285 KG, DISTANCIA ENTRE EIXOS 4,80 M, POTENCIA 326 CV (INCLUI CABINE E CHASSI, NAO INCLUI CARROCERIA)	Equipamento para Aquisição Permanente	UN	0,0000643	720.250,97	46,31	
Insumo	00037736 SINAPI	TANQUE DE AÇO CARBONO NAO REVESTIDO, PARA TRANSPORTE DE AGUA COM CAPACIDADE DE 10 M3, COM BOMBA CENTRIFUGA POR TOMADA DE FORÇA, VAZAO MÁXIMA 75" M3/H (INCLUI MONTAGEM, NAO INCLUI CAMINHÃO)	Equipamento para Aquisição Permanente	UN	0,0000689	86.750,00	5,97	
			MO sem LS =>	0,00	LS =>	0,00	MO com LS =>	0,00
			Valor do BDI =>	11,02			Valor com BDI =>	63,30
<b>Composição</b>	<b>Código Banco</b>	<b>Descrição</b>	<b>Tipo</b>	<b>Und</b>	<b>Quant.</b>	<b>Valor Unit</b>	<b>Total</b>	
	53831 SINAPI	CAMINHÃO PIPA 10.000 L TRUCADO, PESO BRUTO TOTAL 23.000 KG, CARGA ÚTIL MÁXIMA 15.935 KG, DISTÂNCIA ENTRE EIXOS 4,8 M, POTÊNCIA 230 CV, INCLUSIVE TANQUE DE AÇO PARA TRANSPORTE DE AGUA - MATERIAIS NA OPERAÇÃO. AF_06/2014	Depreciação, Juros, Impostos e Seguros, Manutenção e Materiais na Operação dos Equipamentos	H	1,0000000	185,88	185,88	
Insumo	00004221 SINAPI	OLEO DIESEL COMBUSTIVEL COMUM METROPOLITANO S-10 OU S-500	Material	L	32,1600000	5,78	185,88	
			MO sem LS =>	0,00	LS =>	0,00	MO com LS =>	0,00
			Valor do BDI =>	39,18			Valor com BDI =>	225,06
<b>Composição</b>	<b>Código Banco</b>	<b>Descrição</b>	<b>Tipo</b>	<b>Und</b>	<b>Quant.</b>	<b>Valor Unit</b>	<b>Total</b>	
	66261 SINAPI	CARPINTEIRO DE ESQUADRIAS COM ENCARGOS COMPLEMENTARES	Livro SINAPI: Cálculos e Parâmetros	H	1,0000000	25,53	25,53	
Composição Auxiliar	95329 SINAPI	CURSO DE CAPACITAÇÃO PARA CARPINTEIRO DE ESQUADRIA (ENCARGOS COMPLEMENTARES) - HORISTA	Livro SINAPI: Cálculos e Parâmetros	H	1,0000000	0,29	0,29	
Insumo	00037370 SINAPI	ALIMENTAÇÃO - HORISTA (COLETADO CAIXA - ENCARGOS COMPLEMENTARES)	Encargos Complementares	H	1,0000000	0,92	0,92	
Insumo	00037372 SINAPI	EXAMES - HORISTA (COLETADO CAIXA - ENCARGOS COMPLEMENTARES)	Encargos Complementares	H	1,0000000	1,43	1,43	
Insumo	00037373 SINAPI	SEGURO - HORISTA (COLETADO CAIXA - ENCARGOS COMPLEMENTARES)	Encargos Complementares	H	1,0000000	0,08	0,08	
Insumo	00037371 SINAPI	TRANSPORTE - HORISTA (COLETADO CAIXA - ENCARGOS COMPLEMENTARES)	Encargos Complementares	H	1,0000000	0,80	0,80	
Insumo	00043483 SINAPI	EPI - FAMILIA CARPINTEIRO DE FORMAS - HORISTA (ENCARGOS COMPLEMENTARES - COLETADO CAIXA)	Encargos Complementares	H	1,0000000	1,43	1,43	
Insumo	00001214 SINAPI	CARPINTEIRO DE ESQUADRIAS (HORISTA)	Mão de Obra	H	1,0000000	20,14	20,14	
Insumo	00043459 SINAPI	FERRAMENTAS - FAMILIA CARPINTEIRO DE FORMAS - HORISTA (ENCARGOS COMPLEMENTARES - COLETADO CAIXA)	Encargos Complementares	H	1,0000000	0,44	0,44	
			MO sem LS =>	20,43	LS =>	0,00	MO com LS =>	20,43
			Valor do BDI =>	5,36			Valor com BDI =>	30,51
<b>Composição</b>	<b>Código Banco</b>	<b>Descrição</b>	<b>Tipo</b>	<b>Und</b>	<b>Quant.</b>	<b>Valor Unit</b>	<b>Total</b>	
	66262 SINAPI	CARPINTEIRO DE FORMAS COM ENCARGOS COMPLEMENTARES	Livro SINAPI: Cálculos e Parâmetros	H	1,0000000	26,48	26,48	
Composição Auxiliar	95330 SINAPI	CURSO DE CAPACITAÇÃO PARA CARPINTEIRO DE FÓRMAS (ENCARGOS COMPLEMENTARES) - HORISTA	Livro SINAPI: Cálculos e Parâmetros	H	1,0000000	0,24	0,24	
Insumo	00043459 SINAPI	FERRAMENTAS - FAMILIA CARPINTEIRO DE FORMAS - HORISTA (ENCARGOS COMPLEMENTARES - COLETADO CAIXA)	Encargos Complementares	H	1,0000000	0,44	0,44	
Insumo	00037373 SINAPI	SEGURO - HORISTA (COLETADO CAIXA - ENCARGOS COMPLEMENTARES)	Encargos Complementares	H	1,0000000	0,08	0,08	
Insumo	00037371 SINAPI	TRANSPORTE - HORISTA (COLETADO CAIXA - ENCARGOS COMPLEMENTARES)	Encargos Complementares	H	1,0000000	0,80	0,80	
Insumo	00037372 SINAPI	EXAMES - HORISTA (COLETADO CAIXA - ENCARGOS COMPLEMENTARES)	Encargos Complementares	H	1,0000000	1,43	1,43	
Insumo	00001213 SINAPI	CARPINTEIRO DE FORMAS PARA CONCRETO (HORISTA)	Mão de Obra	H	1,0000000	21,14	21,14	
Insumo	00037370 SINAPI	ALIMENTAÇÃO - HORISTA (COLETADO CAIXA - ENCARGOS COMPLEMENTARES)	Encargos Complementares	H	1,0000000	0,92	0,92	
Insumo	00043483 SINAPI	EPI - FAMILIA CARPINTEIRO DE FORMAS - HORISTA (ENCARGOS COMPLEMENTARES - COLETADO CAIXA)	Encargos Complementares	H	1,0000000	1,43	1,43	
			MO sem LS =>	21,38	LS =>	0,00	MO com LS =>	21,38
			Valor do BDI =>	5,58			Valor com BDI =>	32,06
<b>Composição</b>	<b>Código Banco</b>	<b>Descrição</b>	<b>Tipo</b>	<b>Und</b>	<b>Quant.</b>	<b>Valor Unit</b>	<b>Total</b>	
	87903 SINAPI	CHAPISCO APLICADO EM ALVENARIA (COM PRESENÇA DE VÃOS) E ESTRUTURAS DE CONCRETO DE FACHADA, COM ROLO PARA TEXTURA ACRILICA, ARGAMASSA INDUSTRIALIZADA COM PREPARO EM MISTURADOR 300 KG. AF_10/2022	Chapisco	m²	1,0000000	11,59	11,59	
Composição Auxiliar	86308 SINAPI	PEDREIRO COM ENCARGOS COMPLEMENTARES	Livro SINAPI: Cálculos e Parâmetros	H	0,1074000	26,90	2,88	
Composição Auxiliar	87393 SINAPI	ARGAMASSA INDUSTRIALIZADA PARA CHAPISCO ROLADO, PREPARO COM MISTURADOR DE EIXO HORIZONTAL DE 300 KG. AF_08/2019	Argamassas	m²	0,0015000	5.306,55	7,95	
Composição Auxiliar	88316 SINAPI	SERVEnte COM ENCARGOS COMPLEMENTARES	Livro SINAPI: Cálculos e Parâmetros	H	0,0358000	21,32	0,76	
			MO sem LS =>	2,98	LS =>	0,00	MO com LS =>	2,98
			Valor do BDI =>	2,44			Valor com BDI =>	14,03
<b>Composição</b>	<b>Código Banco</b>	<b>Descrição</b>	<b>Tipo</b>	<b>Und</b>	<b>Quant.</b>	<b>Valor Unit</b>	<b>Total</b>	
	87885 SINAPI	CHAPISCO APLICADO NO TETO OU EM ALVENARIA E ESTRUTURA COM ROLO PARA TEXTURA ACRILICA, ARGAMASSA INDUSTRIALIZADA COM PREPARO EM MISTURADOR 300 KG. AF_10/2022	Chapisco	m²	1,0000000	9,30	9,30	
Composição Auxiliar	86308 SINAPI	PEDREIRO COM ENCARGOS COMPLEMENTARES	Livro SINAPI: Cálculos e Parâmetros	H	0,0389000	26,90	1,04	
Composição Auxiliar	87393 SINAPI	ARGAMASSA INDUSTRIALIZADA PARA CHAPISCO ROLADO, PREPARO COM MISTURADOR DE EIXO HORIZONTAL DE 300 KG. AF_08/2019	Argamassas	m²	0,0015000	5.306,55	7,95	
Composição Auxiliar	88316 SINAPI	SERVEnte COM ENCARGOS COMPLEMENTARES	Livro SINAPI: Cálculos e Parâmetros	H	0,0146000	21,32	0,31	
			MO sem LS =>	1,16	LS =>	0,00	MO com LS =>	1,16
			Valor do BDI =>	1,96			Valor com BDI =>	11,20
<b>Composição</b>	<b>Código Banco</b>	<b>Descrição</b>	<b>Tipo</b>	<b>Und</b>	<b>Quant.</b>	<b>Valor Unit</b>	<b>Total</b>	
	90466 SINAPI	CHUMBAMENTO LINEAR EM ALVENARIA PARA RAMAIS/DISTRIBUIÇÃO DE INSTALAÇÕES HIDRÁULICAS COM DIÂMETROS MENORES OU IGUAIS A 40 MM. AF_09/2023	Rasgos e Fixações	M	1,0000000	14,88	14,88	

Composição Auxiliar	82248 SINAPI	AUXILIAR DE ENCANADOR OU BOMBEIRO HIDRÁULICO COM ENCARGOS COMPLEMENTARES	Livro SINAPI: Cálculos e Parâmetros	H	0,0830000	21,62	1,79		
Composição Auxiliar	88229 SINAPI	ARGAMASSA TRAÇO 1:3 (EM VOLUME DE CIMENTO E AREIA MÉDIA ÚMIDA), PREPARO MANUAL. AF_08/2019	Argamassas	m³	0,0061000	894,19	3,54		
Composição Auxiliar	88267 SINAPI	ENCANADOR OU BOMBEIRO HIDRÁULICO COM ENCARGOS COMPLEMENTARES	Livro SINAPI: Cálculos e Parâmetros	H	0,3650000	25,19	8,55		
			MO sem LS =>		9,95	LS =>	0,00	MO com LS =>	9,95
			Valor do BDI =>		3,13			Valor com BDI =>	16,01
	<b>Código Banco</b>	<b>Descrição</b>	<b>Tipo</b>	<b>Und</b>	<b>Quant.</b>	<b>Valor Unit</b>	<b>Total</b>		
Composição	10290 SINAPI	CHUVEIRO ELÉTRICO COMUM CORPO PLÁSTICO, TIPO DUCHA - FORNECIMENTO E INSTALAÇÃO. AF_01/2020	Louças e Metais	UN					
Composição Auxiliar	88267 SINAPI	ENCANADOR OU BOMBEIRO HIDRÁULICO COM ENCARGOS COMPLEMENTARES	Livro SINAPI: Cálculos e Parâmetros	H	0,4467000	26,19	11,69		
Composição Auxiliar	88316 SINAPI	SERVELENTE COM ENCARGOS COMPLEMENTARES	Livro SINAPI: Cálculos e Parâmetros	H	0,1407000	21,32	2,99		
Insumo	00003146 SINAPI	FITA VEDA ROSCA, EM PTFE, ROLO DE 18 MM X 10 M (L X C)	Material	UN	0,0210000	2,00	0,04		
Insumo	00001368 SINAPI	CHUVEIRO COMUM EM PLÁSTICO BRANCO, COM CANO, 3 TEMPERATURAS, 5500 W (110/220 V)	Material	UN	1,0000000	95,03	95,03		
			MO sem LS =>		11,87	LS =>	0,00	MO com LS =>	11,87
			Valor do BDI =>		23,13			Valor com BDI =>	132,88
	<b>Código Banco</b>	<b>Descrição</b>	<b>Tipo</b>	<b>Und</b>	<b>Quant.</b>	<b>Valor Unit</b>	<b>Total</b>		
Composição	93205 SINAPI	CINTA DE AMARRAÇÃO DE ALVENARIA MOLDADA IN LOCO COM UTILIZAÇÃO DE BLOCOS CANALETA, ESPESSURA DE 207 CM. AF_03/2024	Vergas, contravergas e fixação de alvenaria	M	1,0000000	70,16	70,16		
Composição Auxiliar	89988 SINAPI	ARMADAÇÃO DE CINTA DE ALVENARIA ESTRUTURAL; DIÂMETRO DE 10,0 MM. AF_09/2021	Grude e Armação	KG	1,2340000	9,33	11,81		
Composição Auxiliar	87294 SINAPI	ARGAMASSA TRAÇO 1:2:9 (EM VOLUME DE CIMENTO, CAL E AREIA MÉDIA ÚMIDA) PARA EMBOCO/MASSA ÚNICA/ASSENTAMENTO DE ALVENARIA DE VEDAÇÃO, PREPARO MECÂNICO COM BETONEIRA 600 L. AF_08/2019	Argamassas	m³	0,0018000	586,88	1,07		
Composição Auxiliar	89984 SINAPI	GRAUTAMENTO DE CINTA INTERMEDIÁRIA OU DE CONTRAVERGA EM ALVENARIA ESTRUTURAL. AF_09/2021	Grude e Armação	m²	0,0280000	890,70	24,93		
Composição Auxiliar	88309 SINAPI	PEDREIRO COM ENCARGOS COMPLEMENTARES	Livro SINAPI: Cálculos e Parâmetros	H	0,2900000	26,90	7,83		
Composição Auxiliar	88316 SINAPI	SERVELENTE COM ENCARGOS COMPLEMENTARES	Livro SINAPI: Cálculos e Parâmetros	H	0,1480000	21,32	3,15		
Insumo	00000680 SINAPI	CANALETA DE CONCRETO 19 X 19 X 19 CM (CLASSE C - NBR 8136)	Material	UN	5,3400000	4,04	21,57		
			MO sem LS =>		17,33	LS =>	0,00	MO com LS =>	17,33
			Valor do BDI =>		14,78			Valor com BDI =>	84,94
	<b>Código Banco</b>	<b>Descrição</b>	<b>Tipo</b>	<b>Und</b>	<b>Quant.</b>	<b>Valor Unit</b>	<b>Total</b>		
Composição	91534 SINAPI	COMPACTADOR DE SOLOS DE PERCUSSÃO (SOQUETE) COM MOTOR A GASOLINA 4 TEMPOS, POTÊNCIA 4 CV - CH DIURNO. AF_08/2015	Custos Horários Produtivo e Improdutivo dos Equipamentos	CHH	1,0000000	27,73	27,73		
Composição Auxiliar	91530 SINAPI	COMPACTADOR DE SOLOS DE PERCUSSÃO (SOQUETE) COM MOTOR A GASOLINA 4 TEMPOS, POTÊNCIA 4 CV - JUROS. AF_08/2015	Depreciação, Juros, Impostos e Seguros, Manutenção e Materiais na Operação dos Equipamentos	H	1,0000000	0,24	0,24		
Composição Auxiliar	91529 SINAPI	COMPACTADOR DE SOLOS DE PERCUSSÃO (SOQUETE) COM MOTOR A GASOLINA 4 TEMPOS, POTÊNCIA 4 CV - DEPRECIÇÃO. AF_08/2015	Depreciação, Juros, Impostos e Seguros, Manutenção e Materiais na Operação dos Equipamentos	H	1,0000000	0,92	0,92		
Composição Auxiliar	88297 SINAPI	OPERADOR DE MÁQUINAS E EQUIPAMENTOS COM ENCARGOS COMPLEMENTARES	Livro SINAPI: Cálculos e Parâmetros	H	1,0000000	26,57	26,57		
			MO sem LS =>		22,44	LS =>	0,00	MO com LS =>	22,44
			Valor do BDI =>		5,84			Valor com BDI =>	33,57
	<b>Código Banco</b>	<b>Descrição</b>	<b>Tipo</b>	<b>Und</b>	<b>Quant.</b>	<b>Valor Unit</b>	<b>Total</b>		
Composição	91533 SINAPI	COMPACTADOR DE SOLOS DE PERCUSSÃO (SOQUETE) COM MOTOR A GASOLINA 4 TEMPOS, POTÊNCIA 4 CV - CHP DIURNO. AF_08/2015	Custos Horários Produtivo e Improdutivo dos Equipamentos	CHP	1,0000000	34,96	34,96		
Composição Auxiliar	88297 SINAPI	OPERADOR DE MÁQUINAS E EQUIPAMENTOS COM ENCARGOS COMPLEMENTARES	Livro SINAPI: Cálculos e Parâmetros	H	1,0000000	26,57	26,57		
Composição Auxiliar	91532 SINAPI	COMPACTADOR DE SOLOS DE PERCUSSÃO (SOQUETE) COM MOTOR A GASOLINA 4 TEMPOS, POTÊNCIA 4 CV - MATERIAIS NA OPERAÇÃO. AF_08/2015	Depreciação, Juros, Impostos e Seguros, Manutenção e Materiais na Operação dos Equipamentos	H	1,0000000	6,08	6,08		
Composição Auxiliar	91529 SINAPI	COMPACTADOR DE SOLOS DE PERCUSSÃO (SOQUETE) COM MOTOR A GASOLINA 4 TEMPOS, POTÊNCIA 4 CV - DEPRECIÇÃO. AF_08/2015	Depreciação, Juros, Impostos e Seguros, Manutenção e Materiais na Operação dos Equipamentos	H	1,0000000	0,92	0,92		
Composição Auxiliar	91531 SINAPI	COMPACTADOR DE SOLOS DE PERCUSSÃO (SOQUETE) COM MOTOR A GASOLINA 4 TEMPOS, POTÊNCIA 4 CV - MANUTENÇÃO. AF_08/2015	Depreciação, Juros, Impostos e Seguros, Manutenção e Materiais na Operação dos Equipamentos	H	1,0000000	1,15	1,15		
Composição Auxiliar	91530 SINAPI	COMPACTADOR DE SOLOS DE PERCUSSÃO (SOQUETE) COM MOTOR A GASOLINA 4 TEMPOS, POTÊNCIA 4 CV - JUROS. AF_08/2015	Depreciação, Juros, Impostos e Seguros, Manutenção e Materiais na Operação dos Equipamentos	H	1,0000000	0,24	0,24		
			MO sem LS =>		22,44	LS =>	0,00	MO com LS =>	22,44
			Valor do BDI =>		7,36			Valor com BDI =>	42,32
	<b>Código Banco</b>	<b>Descrição</b>	<b>Tipo</b>	<b>Und</b>	<b>Quant.</b>	<b>Valor Unit</b>	<b>Total</b>		
Composição	91529 SINAPI	COMPACTADOR DE SOLOS DE PERCUSSÃO (SOQUETE) COM MOTOR A GASOLINA 4 TEMPOS, POTÊNCIA 4 CV - DEPRECIÇÃO. AF_08/2015	Depreciação, Juros, Impostos e Seguros, Manutenção e Materiais na Operação dos Equipamentos	H	1,0000000	0,92	0,92		
Insumo	00013458 SINAPI	COMPACTADOR DE SOLOS DE PERCURSAO (SOQUETE) COM MOTOR A GASOLINA 4 TEMPOS DE 4 HP (4 CV)	Equipamento para Aquisição Permanente	UN	0,0000533	17.335,43	0,92		
			MO sem LS =>		0,00	LS =>	0,00	MO com LS =>	0,00
			Valor do BDI =>		0,19			Valor com BDI =>	1,11
	<b>Código Banco</b>	<b>Descrição</b>	<b>Tipo</b>	<b>Und</b>	<b>Quant.</b>	<b>Valor Unit</b>	<b>Total</b>		
Composição	91530 SINAPI	COMPACTADOR DE SOLOS DE PERCUSSÃO (SOQUETE) COM MOTOR A GASOLINA 4 TEMPOS, POTÊNCIA 4 CV - JUROS. AF_08/2015	Depreciação, Juros, Impostos e Seguros, Manutenção e Materiais na Operação dos Equipamentos	H	1,0000000	0,24	0,24		
Insumo	00013458 SINAPI	COMPACTADOR DE SOLOS DE PERCURSAO (SOQUETE) COM MOTOR A GASOLINA 4 TEMPOS DE 4 HP (4 CV)	Equipamento para Aquisição Permanente	UN	0,0000143	17.335,43	0,24		
			MO sem LS =>		0,00	LS =>	0,00	MO com LS =>	0,00
			Valor do BDI =>		0,05			Valor com BDI =>	0,29
	<b>Código Banco</b>	<b>Descrição</b>	<b>Tipo</b>	<b>Und</b>	<b>Quant.</b>	<b>Valor Unit</b>	<b>Total</b>		
Composição	91531 SINAPI	COMPACTADOR DE SOLOS DE PERCUSSÃO (SOQUETE) COM MOTOR A GASOLINA 4 TEMPOS, POTÊNCIA 4 CV - MANUTENÇÃO. AF_08/2015	Depreciação, Juros, Impostos e Seguros, Manutenção e Materiais na Operação dos Equipamentos	H	1,0000000	1,15	1,15		
Insumo	00013458 SINAPI	COMPACTADOR DE SOLOS DE PERCURSAO (SOQUETE) COM MOTOR A GASOLINA 4 TEMPOS DE 4 HP (4 CV)	Equipamento para Aquisição Permanente	UN	0,0000667	17.335,43	1,15		
			MO sem LS =>		0,00	LS =>	0,00	MO com LS =>	0,00
			Valor do BDI =>		0,24			Valor com BDI =>	1,39
	<b>Código Banco</b>	<b>Descrição</b>	<b>Tipo</b>	<b>Und</b>	<b>Quant.</b>	<b>Valor Unit</b>	<b>Total</b>		
Composição	91532 SINAPI	COMPACTADOR DE SOLOS DE PERCUSSÃO (SOQUETE) COM MOTOR A GASOLINA 4 TEMPOS, POTÊNCIA 4 CV - MATERIAIS NA OPERAÇÃO. AF_08/2015	Depreciação, Juros, Impostos e Seguros, Manutenção e Materiais na Operação dos Equipamentos	H	1,0000000	8,08	8,88		
Insumo	00004222 SINAPI	GASOLINA COMUM	Material	L	1,0300000	5,91	6,08		

			MO sem LS =>	0,00	LS =>	0,00	MO com LS =>	0,00
			Valor do BDI =>	1,28			Valor com BDI =>	7,36
	Código Banco	Descrição	Tipo	Und	Quant.	Valor Unit	Total	
Composição	103874 SINAPI	CONCRETAGEM DE VIGAS E LAJES, FCK=25 MPA, PARA LAJES PREMOLDADAS COM USO DE BOMBA - LANÇAMENTO, ADENSAMENTO E ACABAMENTO: AF_02/2022_P5	Concretagem para Estruturas de Concreto Armado	m³	1,0000000	705,79	705,79	
Composição Auxiliar	82202 SINAPI	CARPINTEIRO DE FORMAS COM ENCARGOS COMPLEMENTARES	Livro SINAPI: Cálculos e Parâmetros	H	0,1860000	26,48	4,92	
Composição Auxiliar	90587 SINAPI	VIBRADOR DE IMERSÃO, DIÂMETRO DE PONTEIRA 45MM, MOTOR ELÉTRICO TRIFÁSICO POTÊNCIA DE 2 CV - CHI DIURNO, AF_06/2015	Custos Horários Produtivo e Inprodutivo dos Equipamentos	CHI	0,1790000	0,55	0,09	
Composição Auxiliar	90586 SINAPI	VIBRADOR DE IMERSÃO, DIÂMETRO DE PONTEIRA 45MM, MOTOR ELÉTRICO TRIFÁSICO POTÊNCIA DE 2 CV - CHP DIURNO, AF_06/2015	Custos Horários Produtivo e Inprodutivo dos Equipamentos	CHP	0,1940000	1,36	0,26	
Composição Auxiliar	88316 SINAPI	SERVENTE COM ENCARGOS COMPLEMENTARES	Livro SINAPI: Cálculos e Parâmetros	H	1,1820000	21,32	25,41	
Composição Auxiliar	88309 SINAPI	PEDREIRO COM ENCARGOS COMPLEMENTARES	Livro SINAPI: Cálculos e Parâmetros	H	1,1190000	26,90	30,10	
Insumo	00001527 SINAPI	CONCRETO USINADO BOMBEAVEL, CLASSE DE RESISTENCIA C25, BRITA 0 E 1, SLUMP = 100 +/- 20 MM, COM BOMBEAMENTO (DISPONIBILIZACAO DE BOMBA), SEM O LANÇAMENTO (NBR 8963)	Material	m³	1,1030000	584,78	645,01	
			MO sem LS =>	47,28	LS =>	0,00	MO com LS =>	47,28
			Valor do BDI =>	148,78			Valor com BDI =>	354,57
	Código Banco	Descrição	Tipo	Und	Quant.	Valor Unit	Total	
Composição	94584 SINAPI	CONCRETO FCK = 20MPA, TRAÇO 1:2,7:3 (EM MASSA SECA DE CIMENTO/ AREIA MÉDIA/ BRITA 1) - PREPARO MECÂNICO COM BETONEIRA 400 L. AF_05/2021	Produção de Concreto	m³	1,0000000	491,39	491,39	
Composição Auxiliar	88316 SINAPI	SERVENTE COM ENCARGOS COMPLEMENTARES	Livro SINAPI: Cálculos e Parâmetros	H	2,5333000	21,32	54,00	
Composição Auxiliar	88830 SINAPI	BETONEIRA CAPACIDADE NOMINAL DE 400 L, CAPACIDADE DE MISTURA 280 L, MOTOR ELÉTRICO TRIFÁSICO POTÊNCIA DE 2 CV, SEM CARREGADOR - CHP DIURNO, AF_05/2023	Custos Horários Produtivo e Inprodutivo dos Equipamentos	CHP	0,8256000	1,83	1,51	
Composição Auxiliar	88377 SINAPI	OPERADOR DE BETONEIRA ESTACIONÁRIA/MISTURADOR COM ENCARGOS COMPLEMENTARES	Livro SINAPI: Cálculos e Parâmetros	H	1,8046000	18,40	29,62	
Composição Auxiliar	88831 SINAPI	BETONEIRA CAPACIDADE NOMINAL DE 400 L, CAPACIDADE DE MISTURA 280 L, MOTOR ELÉTRICO TRIFÁSICO POTÊNCIA DE 2 CV, SEM CARREGADOR - CHI DIURNO, AF_05/2023	Custos Horários Produtivo e Inprodutivo dos Equipamentos	CHI	0,7787000	0,39	0,30	
Insumo	00001379 SINAPI	CIMENTO PORTLAND COMPOSTO CP II-32	Material	KG	322,9777000	0,75	242,23	
Insumo	00004721 SINAPI	PEDRA BRITADA N. 1 (9,5 A 19 MM) POSTO PEDREIRA/FORNECEDOR, SEM FRETE	Material	m³	0,5872000	99,47	58,40	
Insumo	00000370 SINAPI	AREIA MÉDIA - POSTO JAZIDA/FORNECEDOR (RETIRADO NA JAZIDA, SEM TRANSPORTE)	Material	m³	0,7558000	139,50	105,43	
			MO sem LS =>	63,65	LS =>	0,00	MO com LS =>	63,65
			Valor do BDI =>	103,58			Valor com BDI =>	314,97
	Código Banco	Descrição	Tipo	Und	Quant.	Valor Unit	Total	
Composição	94870 SINAPI	CONCRETO FCK = 20MPA, TRAÇO 1:2,7:3 (EM MASSA SECA DE CIMENTO/ AREIA MÉDIA/ BRITA 1) - PREPARO MECÂNICO COM BETONEIRA 600 L. AF_05/2021	Produção de Concreto	m³	1,0000000	479,98	479,98	
Composição Auxiliar	88377 SINAPI	OPERADOR DE BETONEIRA ESTACIONÁRIA/MISTURADOR COM ENCARGOS COMPLEMENTARES	Livro SINAPI: Cálculos e Parâmetros	H	1,2785000	18,40	23,49	
Composição Auxiliar	88316 SINAPI	SERVENTE COM ENCARGOS COMPLEMENTARES	Livro SINAPI: Cálculos e Parâmetros	H	2,0267000	21,32	43,20	
Composição Auxiliar	89225 SINAPI	BETONEIRA CAPACIDADE NOMINAL DE 600 L, CAPACIDADE DE MISTURA 360 L, MOTOR ELÉTRICO TRIFÁSICO POTÊNCIA DE 4 CV, SEM CARREGADOR - CHP DIURNO, AF_06/2023	Custos Horários Produtivo e Inprodutivo dos Equipamentos	CHP	0,8572000	5,28	3,47	
Composição Auxiliar	89226 SINAPI	BETONEIRA CAPACIDADE NOMINAL DE 600 L, CAPACIDADE DE MISTURA 360 L, MOTOR ELÉTRICO TRIFÁSICO POTÊNCIA DE 4 CV, SEM CARREGADOR - CHI DIURNO, AF_05/2023	Custos Horários Produtivo e Inprodutivo dos Equipamentos	CHI	0,8197000	1,85	1,02	
Insumo	00004721 SINAPI	PEDRA BRITADA N. 1 (9,5 A 19 MM) POSTO PEDREIRA/FORNECEDOR, SEM FRETE	Material	m³	0,5912000	99,47	58,80	
Insumo	00001379 SINAPI	CIMENTO PORTLAND COMPOSTO CP II-32	Material	KG	325,1689000	0,75	243,86	
Insumo	00000370 SINAPI	AREIA MÉDIA - POSTO JAZIDA/FORNECEDOR (RETIRADO NA JAZIDA, SEM TRANSPORTE)	Material	m³	0,7809000	139,50	106,14	
			MO sem LS =>	50,81	LS =>	0,00	MO com LS =>	50,81
			Valor do BDI =>	101,17			Valor com BDI =>	351,15
	Código Banco	Descrição	Tipo	Und	Quant.	Valor Unit	Total	
Composição	94971 SINAPI	CONCRETO FCK = 25MPA, TRAÇO 1:2,3:2,7 (EM MASSA SECA DE CIMENTO/ AREIA MÉDIA/ BRITA 1) - PREPARO MECÂNICO COM BETONEIRA 600 L. AF_05/2021	Produção de Concreto	m³	1,0000000	504,16	504,16	
Composição Auxiliar	89225 SINAPI	BETONEIRA CAPACIDADE NOMINAL DE 600 L, CAPACIDADE DE MISTURA 360 L, MOTOR ELÉTRICO TRIFÁSICO POTÊNCIA DE 4 CV, SEM CARREGADOR - CHP DIURNO, AF_08/2023	Custos Horários Produtivo e Inprodutivo dos Equipamentos	CHP	0,8434000	5,28	3,39	
Composição Auxiliar	88316 SINAPI	SERVENTE COM ENCARGOS COMPLEMENTARES	Livro SINAPI: Cálculos e Parâmetros	H	1,9792000	21,32	42,19	
Composição Auxiliar	88377 SINAPI	OPERADOR DE BETONEIRA ESTACIONÁRIA/MISTURADOR COM ENCARGOS COMPLEMENTARES	Livro SINAPI: Cálculos e Parâmetros	H	1,2601000	18,40	23,00	
Composição Auxiliar	89226 SINAPI	BETONEIRA CAPACIDADE NOMINAL DE 600 L, CAPACIDADE DE MISTURA 360 L, MOTOR ELÉTRICO TRIFÁSICO POTÊNCIA DE 4 CV, SEM CARREGADOR - CHI DIURNO, AF_05/2023	Custos Horários Produtivo e Inprodutivo dos Equipamentos	CHI	0,8667000	1,85	1,00	
Insumo	00000370 SINAPI	AREIA MÉDIA - POSTO JAZIDA/FORNECEDOR (RETIRADO NA JAZIDA, SEM TRANSPORTE)	Material	m³	0,7275000	139,50	101,48	
Insumo	00001379 SINAPI	CIMENTO PORTLAND COMPOSTO CP II-32	Material	KG	364,9433000	0,75	273,70	
Insumo	00004721 SINAPI	PEDRA BRITADA N. 1 (9,5 A 19 MM) POSTO PEDREIRA/FORNECEDOR, SEM FRETE	Material	m³	0,5972000	99,47	59,40	
			MO sem LS =>	49,67	LS =>	0,00	MO com LS =>	49,67
			Valor do BDI =>	106,27			Valor com BDI =>	310,43
	Código Banco	Descrição	Tipo	Und	Quant.	Valor Unit	Total	
Composição	94972 SINAPI	CONCRETO FCK = 30MPA, TRAÇO 1:2,1:2,5 (EM MASSA SECA DE CIMENTO/ AREIA MÉDIA/ BRITA 1) - PREPARO MECÂNICO COM BETONEIRA 600 L. AF_05/2021	Produção de Concreto	m³	1,0000000	520,54	520,54	
Composição Auxiliar	88377 SINAPI	OPERADOR DE BETONEIRA ESTACIONÁRIA/MISTURADOR COM ENCARGOS COMPLEMENTARES	Livro SINAPI: Cálculos e Parâmetros	H	1,2400000	18,40	22,81	
Composição Auxiliar	88316 SINAPI	SERVENTE COM ENCARGOS COMPLEMENTARES	Livro SINAPI: Cálculos e Parâmetros	H	1,9533000	21,32	41,85	
Composição Auxiliar	89225 SINAPI	BETONEIRA CAPACIDADE NOMINAL DE 600 L, CAPACIDADE DE MISTURA 360 L, MOTOR ELÉTRICO TRIFÁSICO POTÊNCIA DE 4 CV, SEM CARREGADOR - CHP DIURNO, AF_06/2023	Custos Horários Produtivo e Inprodutivo dos Equipamentos	CHP	0,8382000	5,28	3,36	

PREFEITURA MUNICIPAL DE ITAPOROROCA  
CNPJ: 09.165.176/0001-78

Composição Auxiliar	89226 SINAPI	BETONEIRA CAPACIDADE NOMINAL DE 600 L, CAPACIDADE DE MISTURA 360 L, MOTOR ELÉTRICO TRIFÁSICO POTÊNCIA DE 4 CV, SEM CARREGADOR - CHI DIURNO, AF_05/2023	Custos Horários Produtivo e Improdutivo dos Equipamentos	CHI	0,8018000	1,65	0,99
Insumo	00000370 SINAPI	AREIA MÉDIA - POSTO JAZIDA/FORNECEDOR (RETRADO NA JAZIDA, SEM TRANSPORTE)	Material	m³	0,7119000	139,50	99,31
Insumo	00001379 SINAPI	CIMENTO PORTLAND COMPOSTO CP II-32	Material	KG	391,1663000	0,75	293,37
Insumo	00004721 SINAPI	PEDRA BRITADA N. 1 (9,5 A 19 MM) POSTO PEDREIRA/FORNECEDOR, SEM FRETE	Material	m³	0,5927000	99,47	58,95
			MO sem LS => Valor do BDI =>	49,27 109,75	LS =>	0,00	MO com LS => Valor com BDI => 49,27 630,39
Composição	94974 SINAPI	CONCRETO MAGRO PARA LASTRO, TRAÇO 1:4,5:4,5 (EM MASSA SECA DE CIMENTO/ AREIA MÉDIA/ BRITA 1) - PREPARO MANUAL, AF_05/2021	Produção de Concreto	m²	1,0000000	476,69	476,69
Composição Auxiliar	86316 SINAPI	SERVEANTE COM ENCARGOS COMPLEMENTARES	Livro SINAPI: Cálculos e Parâmetros	H	6,2858000	21,32	134,01
Insumo	00004721 SINAPI	PEDRA BRITADA N. 1 (9,5 A 19 MM) POSTO PEDREIRA/FORNECEDOR, SEM FRETE	Material	m³	0,5971000	99,47	59,39
Insumo	00001379 SINAPI	CIMENTO PORTLAND COMPOSTO CP II-32	Material	KG	218,9300000	0,75	164,19
Insumo	00000370 SINAPI	AREIA MÉDIA - POSTO JAZIDA/FORNECEDOR (RETRADO NA JAZIDA, SEM TRANSPORTE)	Material	m³	0,8538000	139,50	119,10
			MO sem LS => Valor do BDI =>	101,13 100,48	LS =>	0,00	MO com LS => Valor com BDI => 101,13 577,17
Composição	94962 SINAPI	CONCRETO MAGRO PARA LASTRO, TRAÇO 1:4,5:4,5 (EM MASSA SECA DE CIMENTO/ AREIA MÉDIA/ BRITA 1) - PREPARO MECÂNICO COM BETONEIRA 400 L, AF_05/2021	Produção de Concreto	m²	1,0000000	410,74	410,74
Composição Auxiliar	88630 SINAPI	BETONEIRA CAPACIDADE NOMINAL DE 400 L, CAPACIDADE DE MISTURA 280 L, MOTOR ELÉTRICO TRIFÁSICO POTÊNCIA DE 2 CV, SEM CARREGADOR - CHP DIURNO, AF_05/2023	Custos Horários Produtivo e Improdutivo dos Equipamentos	CHI	0,7623000	1,83	1,39
Composição Auxiliar	88631 SINAPI	BETONEIRA CAPACIDADE NOMINAL DE 400 L, CAPACIDADE DE MISTURA 280 L, MOTOR ELÉTRICO TRIFÁSICO POTÊNCIA DE 2 CV, SEM CARREGADOR - CHI DIURNO, AF_05/2023	Custos Horários Produtivo e Improdutivo dos Equipamentos	CHI	0,7188000	0,59	0,28
Composição Auxiliar	86316 SINAPI	SERVEANTE COM ENCARGOS COMPLEMENTARES	Livro SINAPI: Cálculos e Parâmetros	H	2,3433000	21,32	49,95
Composição Auxiliar	88377 SINAPI	OPERADOR DE BETONEIRA ESTACIONÁRIA/MISTURADOR COM ENCARGOS COMPLEMENTARES	Livro SINAPI: Cálculos e Parâmetros	H	1,4811000	18,40	27,25
Insumo	00001379 SINAPI	CIMENTO PORTLAND COMPOSTO CP II-32	Material	KG	212,0194000	0,75	159,01
Insumo	00000370 SINAPI	AREIA MÉDIA - POSTO JAZIDA/FORNECEDOR (RETRADO NA JAZIDA, SEM TRANSPORTE)	Material	m³	0,8289000	139,50	115,35
Insumo	00004721 SINAPI	PEDRA BRITADA N. 1 (9,5 A 19 MM) POSTO PEDREIRA/FORNECEDOR, SEM FRETE	Material	m³	0,5782000	99,47	57,51
			MO sem LS => Valor do BDI =>	58,83 86,58	LS =>	0,00	MO com LS => Valor com BDI => 58,83 497,32
Composição	94968 SINAPI	CONCRETO MAGRO PARA LASTRO, TRAÇO 1:4,5:4,5 (EM MASSA SECA DE CIMENTO/ AREIA MÉDIA/ BRITA 1) - PREPARO MECÂNICO COM BETONEIRA 600 L, AF_05/2021	Produção de Concreto	m²	1,0000000	408,16	408,16
Composição Auxiliar	88316 SINAPI	SERVEANTE COM ENCARGOS COMPLEMENTARES	Livro SINAPI: Cálculos e Parâmetros	H	2,1058000	21,32	44,89
Composição Auxiliar	89226 SINAPI	BETONEIRA CAPACIDADE NOMINAL DE 600 L, CAPACIDADE DE MISTURA 360 L, MOTOR ELÉTRICO TRIFÁSICO POTÊNCIA DE 4 CV, SEM CARREGADOR - CHI DIURNO, AF_05/2023	Custos Horários Produtivo e Improdutivo dos Equipamentos	CHI	0,8482000	1,65	1,06
Composição Auxiliar	89225 SINAPI	BETONEIRA CAPACIDADE NOMINAL DE 600 L, CAPACIDADE DE MISTURA 360 L, MOTOR ELÉTRICO TRIFÁSICO POTÊNCIA DE 4 CV, SEM CARREGADOR - CHP DIURNO, AF_05/2023	Custos Horários Produtivo e Improdutivo dos Equipamentos	CHI	0,8853000	5,28	3,81
Composição Auxiliar	88377 SINAPI	OPERADOR DE BETONEIRA ESTACIONÁRIA/MISTURADOR COM ENCARGOS COMPLEMENTARES	Livro SINAPI: Cálculos e Parâmetros	H	1,3315000	18,40	24,49
Insumo	00000370 SINAPI	AREIA MÉDIA - POSTO JAZIDA/FORNECEDOR (RETRADO NA JAZIDA, SEM TRANSPORTE)	Material	m³	0,8325000	139,50	116,13
Insumo	00001379 SINAPI	CIMENTO PORTLAND COMPOSTO CP II-32	Material	KG	213,4531000	0,75	160,08
Insumo	00004721 SINAPI	PEDRA BRITADA N. 1 (9,5 A 19 MM) POSTO PEDREIRA/FORNECEDOR, SEM FRETE	Material	m³	0,5821000	99,47	57,90
			MO sem LS => Valor do BDI =>	52,88 86,04	LS =>	0,00	MO com LS => Valor com BDI => 52,88 494,20
Composição	88805 SINAPI	CONDULETE DE PVC, TIPO B, PARA ELETRODUTO DE PVC SOLDÁVEL DN 25 MM (3/4"), APARENTE - FORNECIMENTO E INSTALAÇÃO, AF_10/2022	Instalações Elétricas - Eletrodutos, Cones e Conduletes Aparentes	UN	1,0000000	18,13	18,13
Composição Auxiliar	88264 SINAPI	ELETRICISTA COM ENCARGOS COMPLEMENTARES	Livro SINAPI: Cálculos e Parâmetros	H	0,2397000	27,27	6,53
Composição Auxiliar	88247 SINAPI	AUXILIAR DE ELETRICISTA COM ENCARGOS COMPLEMENTARES	Livro SINAPI: Cálculos e Parâmetros	H	0,2397000	22,83	5,42
Insumo	00012010 SINAPI	CONDULETE EM PVC, TIPO "B", SEM TAMPA, DE 1/2" OU 3/4"	Material	UN	1,0000000	5,86	5,86
Insumo	00011950 SINAPI	BUCHA DE NYLON SEM ABA 90, COM PARAFUSO DE 4,20 X 40 MM EM AÇO ZINCADO COM ROSCA SOBERBA, CABECA CHATA E FENDA PHILLIPS	Material	UN	2,0000000	0,26	0,52
			MO sem LS => Valor do BDI =>	9,39 3,82	LS =>	0,00	MO com LS => Valor com BDI => 9,39 21,95
Composição	82603 SINAPI	CORTE E DOBRA DE AÇO CA-50, DIÂMETRO DE 10,0 MM, AF_06/2022	Armação para Estruturas de Concreto Armado	KG	1,0000000	8,37	8,37
Composição Auxiliar	88238 SINAPI	AJUDANTE DE ARMADOR COM ENCARGOS COMPLEMENTARES	Livro SINAPI: Cálculos e Parâmetros	H	0,0014000	22,17	0,03
Composição Auxiliar	88245 SINAPI	ARMADOR COM ENCARGOS COMPLEMENTARES	Livro SINAPI: Cálculos e Parâmetros	H	0,0088000	26,70	0,23
Insumo	00000034 SINAPI	ACO CA-50, 10,0 MM, VERGALHAO	Material	KG	1,1100000	7,31	8,11
			MO sem LS => Valor do BDI =>	0,20 1,76	LS =>	0,00	MO com LS => Valor com BDI => 0,20 10,13
Composição	92804 SINAPI	CORTE E DOBRA DE AÇO CA-50, DIÂMETRO DE 12,5 MM, AF_06/2022	Armação para Estruturas de Concreto Armado	KG	1,0000000	7,15	7,15
Composição Auxiliar	88245 SINAPI	ARMADOR COM ENCARGOS COMPLEMENTARES	Livro SINAPI: Cálculos e Parâmetros	H	0,0048000	26,70	0,12
Composição Auxiliar	88238 SINAPI	AJUDANTE DE ARMADOR COM ENCARGOS COMPLEMENTARES	Livro SINAPI: Cálculos e Parâmetros	H	0,0008000	22,17	0,01

PREFEITURA MUNICIPAL DE ITAPOROROCA  
CNPJ: 09.165.176/0001-78

Insumo	Código Banco	Descrição	Material	KG	1,1100000	6,33	7,02	
			MO sem LS =>	0,11	LS =>	0,00	MO com LS =>	0,11
			Valor do BDI =>	1,90			Valor com BDI =>	8,65
Composição	92605 SINAPI	CORTE E DOBRA DE AÇO CA-50, DIÂMETRO DE 16,0 MM. AF_06/2022	Armação para Estruturas de Concreto Armado	KG	1,0005000	7,08		7,08
Composição Auxiliar	88245 SINAPI	ARMADOR COM ENCARGOS COMPLEMENTARES	Livro SINAPI: Cálculos e Parâmetros	H	0,0025000	26,70		6,06
Insumo	00043055 SINAPI	ACO CA-50, 12,5 MM OU 16,0 MM, VERGALHAO	Material	KG	1,1100000	6,33		7,02
			MO sem LS =>	0,05	LS =>	0,00	MO com LS =>	0,05
			Valor do BDI =>	1,49			Valor com BDI =>	8,57
Composição	92605 SINAPI	CORTE E DOBRA DE AÇO CA-50, DIÂMETRO DE 20,0 MM. AF_06/2022	Armação para Estruturas de Concreto Armado	KG	1,0005000	8,38		8,38
Composição Auxiliar	88245 SINAPI	ARMADOR COM ENCARGOS COMPLEMENTARES	Livro SINAPI: Cálculos e Parâmetros	H	0,0013000	28,70		0,03
Insumo	00043056 SINAPI	ACO CA-50, 20,0 MM OU 25,0 MM, VERGALHAO	Material	KG	1,1400000	7,30		8,32
			MO sem LS =>	0,02	LS =>	0,00	MO com LS =>	0,02
			Valor do BDI =>	1,76			Valor com BDI =>	10,11
Composição	92798 SINAPI	CORTE E DOBRA DE AÇO CA-50, DIÂMETRO DE 25,0 MM. AF_06/2022	Armação para Estruturas de Concreto Armado	KG	1,0005000	8,34		8,34
Composição Auxiliar	88245 SINAPI	ARMADOR COM ENCARGOS COMPLEMENTARES	Livro SINAPI: Cálculos e Parâmetros	H	0,0011000	26,70		0,02
Insumo	00043056 SINAPI	ACO CA-50, 20,0 MM OU 25,0 MM, VERGALHAO	Material	KG	1,1400000	7,30		8,32
			MO sem LS =>	0,02	LS =>	0,00	MO com LS =>	0,02
			Valor do BDI =>	1,75			Valor com BDI =>	10,05
Composição	92801 SINAPI	CORTE E DOBRA DE AÇO CA-50, DIÂMETRO DE 6,3 MM. AF_06/2022	Armação para Estruturas de Concreto Armado	KG	1,0000000	9,17		9,17
Composição Auxiliar	88238 SINAPI	AJUDANTE DE ARMADOR COM ENCARGOS COMPLEMENTARES	Livro SINAPI: Cálculos e Parâmetros	H	0,0051000	22,17		0,11
Composição Auxiliar	88245 SINAPI	ARMADOR COM ENCARGOS COMPLEMENTARES	Livro SINAPI: Cálculos e Parâmetros	H	0,0010000	26,70		0,82
Insumo	00000032 SINAPI	ACO CA-50, 6,3 MM, VERGALHAO	Material	KG	1,0700000	7,71		8,24
			MO sem LS =>	0,74	LS =>	0,00	MO com LS =>	0,74
			Valor do BDI =>	1,93			Valor com BDI =>	11,10
Composição	92802 SINAPI	CORTE E DOBRA DE AÇO CA-50, DIÂMETRO DE 8,0 MM. AF_06/2022	Armação para Estruturas de Concreto Armado	KG	1,0000000	9,08		9,08
Composição Auxiliar	88245 SINAPI	ARMADOR COM ENCARGOS COMPLEMENTARES	Livro SINAPI: Cálculos e Parâmetros	H	0,0162000	26,70		0,43
Composição Auxiliar	88238 SINAPI	AJUDANTE DE ARMADOR COM ENCARGOS COMPLEMENTARES	Livro SINAPI: Cálculos e Parâmetros	H	0,0026000	22,17		0,06
Insumo	00000033 SINAPI	ACO CA-50, 8,0 MM, VERGALHAO	Material	KG	1,1100000	7,75		8,60
			MO sem LS =>	0,38	LS =>	0,00	MO com LS =>	0,38
			Valor do BDI =>	1,91			Valor com BDI =>	10,99
Composição	92799 SINAPI	CORTE E DOBRA DE AÇO CA-50, DIÂMETRO DE 4,2 MM. AF_06/2022	Armação para Estruturas de Concreto Armado	KG	1,0000000	10,21		10,21
Composição Auxiliar	88245 SINAPI	ARMADOR COM ENCARGOS COMPLEMENTARES	Livro SINAPI: Cálculos e Parâmetros	H	0,0933000	26,70		2,49
Composição Auxiliar	88238 SINAPI	AJUDANTE DE ARMADOR COM ENCARGOS COMPLEMENTARES	Livro SINAPI: Cálculos e Parâmetros	H	0,0152000	22,17		0,33
Insumo	00043059 SINAPI	ACO CA-60, 4,2 MM, OU 5,0 MM, OU 6,0 MM, OU 7,0 MM, VERGALHAO	Material	KG	1,0700000	6,91		7,39
			MO sem LS =>	2,24	LS =>	0,00	MO com LS =>	2,24
			Valor do BDI =>	2,15			Valor com BDI =>	12,38
Composição	92800 SINAPI	CORTE E DOBRA DE AÇO CA-50, DIÂMETRO DE 5,0 MM. AF_06/2022	Armação para Estruturas de Concreto Armado	KG	1,0000000	9,15		9,15
Composição Auxiliar	88238 SINAPI	AJUDANTE DE ARMADOR COM ENCARGOS COMPLEMENTARES	Livro SINAPI: Cálculos e Parâmetros	H	0,0095000	22,17		0,21
Composição Auxiliar	88245 SINAPI	ARMADOR COM ENCARGOS COMPLEMENTARES	Livro SINAPI: Cálculos e Parâmetros	H	0,0581000	26,70		1,55
Insumo	00043059 SINAPI	ACO CA-60, 4,2 MM, OU 5,0 MM, OU 6,0 MM, OU 7,0 MM, VERGALHAO	Material	KG	1,0700000	6,91		7,39
			MO sem LS =>	1,40	LS =>	0,00	MO com LS =>	1,40
			Valor do BDI =>	1,80			Valor com BDI =>	11,07
Composição	88901 SINAPI	CUBA DE EMBUTIR OVAL EM LOUCA BRANCA. 35 X 50CM OU EQUIVALENTE - FORNECIMENTO E INSTALAÇÃO. AF_01/2020	Louças e Metais	UN	1,0000000	149,52		149,52
Composição Auxiliar	88316 SINAPI	SERVENTE COM ENCARGOS COMPLEMENTARES	Livro SINAPI: Cálculos e Parâmetros	H	0,2865000	21,32		6,08
Composição Auxiliar	88274 SINAPI	MARMORISTA/GRANITEIRO COM ENCARGOS COMPLEMENTARES	Livro SINAPI: Cálculos e Parâmetros	H	0,8458000	26,77		22,81
Insumo	00020289 SINAPI	LAVATORIO / CUBA DE EMBUTIR, OVAL, DE LOUCA BRANCA, SEM LADRAO, DIMENSÕES 50 X 35 CM (L X C)	Material	UN	1,0000000	104,44		104,44
Insumo	00004823 SINAPI	MASSA PLASTICA PARA MARMORE/GRANITO	Material	KG	0,5271000	31,80		16,76
			MO sem LS =>	22,42	LS =>	0,00	MO com LS =>	22,42
			Valor do BDI =>	31,51			Valor com BDI =>	181,53
Composição	95308 SINAPI	CURSO DE CAPACITAÇÃO PARA AJUDANTE DE ARMADOR (ENCARGOS COMPLEMENTARES) - HORISTA	Livro SINAPI: Cálculos e Parâmetros	H	1,0000000	0,19		0,19
Insumo	00006114 SINAPI	AJUDANTE DE ARMADOR (HORISTA)	Mão de Obra	H	0,0115400	16,66		0,19
			MO sem LS =>	0,19	LS =>	0,00	MO com LS =>	0,19
			Valor do BDI =>	0,04			Valor com BDI =>	0,23
Composição	95305 SINAPI	CURSO DE CAPACITAÇÃO PARA AJUDANTE DE CARPINTERO (ENCARGOS COMPLEMENTARES) - HORISTA	Livro SINAPI: Cálculos e Parâmetros	H	0,0147600	16,66		0,24
Insumo	00006117 SINAPI	CARPINTERO AUXILIAR (HORISTA)	Mão de Obra	H	0,0147600	16,66		0,24
			MO sem LS =>	0,24	LS =>	0,00	MO com LS =>	0,24
			Valor do BDI =>	0,05			Valor com BDI =>	0,29
Composição	95310 SINAPI	CURSO DE CAPACITAÇÃO PARA AJUDANTE DE ESTRUTURA METÁLICA (ENCARGOS COMPLEMENTARES) - HORISTA	Livro SINAPI: Cálculos e Parâmetros	H	1,0000000	0,19		0,19

PREFEITURA MUNICIPAL DE ITAPOROROCA  
CNPJ: 09.165.176/0001-78

Insumo	0004499 SINAPI	AJUDANTE DE ESTRUTURAS METALICAS (HORISTA)	Mão de Obra	H	0,0115400	16,66	0,19	
			MO sem LS =>	0,19	LS =>	0,00	MO com LS =>	0,19
			Valor do BDI =>	0,04			Valor com BDI =>	0,23
Composição	95313 SINAPI	CURSO DE CAPACITAÇÃO PARA AJUDANTE ESPECIALIZADO (ENCARGOS COMPLEMENTARES) - HORISTA	Livro SINAPI: Cálculos e Parâmetros	H	1,0000000	0,19	0,19	
Insumo	0000242 SINAPI	AJUDANTE ESPECIALIZADO (HORISTA)	Mão de Obra	H	0,0115400	16,67	0,19	
			MO sem LS =>	0,19	LS =>	0,00	MO com LS =>	0,19
			Valor do BDI =>	0,04			Valor com BDI =>	0,23
Composição	95314 SINAPI	CURSO DE CAPACITAÇÃO PARA ARMADOR (ENCARGOS COMPLEMENTARES) - HORISTA	Livro SINAPI: Cálculos e Parâmetros	H	1,0000000	0,24	0,24	
Insumo	00000378 SINAPI	ARMADOR (HORISTA)	Mão de Obra	H	0,0115400	21,14	0,24	
			MO sem LS =>	0,24	LS =>	0,00	MO com LS =>	0,24
			Valor do BDI =>	0,05			Valor com BDI =>	0,29
Composição	95316 SINAPI	CURSO DE CAPACITAÇÃO PARA AUXILIAR DE ELETRICISTA (ENCARGOS COMPLEMENTARES) - HORISTA	Livro SINAPI: Cálculos e Parâmetros	H	1,0000000	0,62	0,62	
Insumo	00000247 SINAPI	AJUDANTE DE ELETRICISTA (HORISTA)	Mão de Obra	H	0,0373200	16,66	0,62	
			MO sem LS =>	0,62	LS =>	0,00	MO com LS =>	0,62
			Valor do BDI =>	0,13			Valor com BDI =>	0,75
Composição	95317 SINAPI	CURSO DE CAPACITAÇÃO PARA AUXILIAR DE ENCANADOR OU BOMBEIRO HIDRAULICO (ENCARGOS COMPLEMENTARES) - HORISTA	Livro SINAPI: Cálculos e Parâmetros	H	1,0000000	0,29	0,29	
Insumo	00000246 SINAPI	AUXILIAR DE ENCANADOR OU BOMBEIRO HIDRAULICO (HORISTA)	Mão de Obra	H	0,0179800	16,66	0,29	
			MO sem LS =>	0,29	LS =>	0,00	MO com LS =>	0,29
			Valor do BDI =>	0,06			Valor com BDI =>	0,35
Composição	95324 SINAPI	CURSO DE CAPACITAÇÃO PARA AZULEIRISTA OU LADRILHEIRO (ENCARGOS COMPLEMENTARES) - HORISTA	Livro SINAPI: Cálculos e Parâmetros	H	1,0000000	0,31	0,31	
Insumo	00004780 SINAPI	AZULEIRISTA OU LADRILHEIRO (HORISTA)	Mão de Obra	H	0,0147800	21,14	0,31	
			MO sem LS =>	0,31	LS =>	0,00	MO com LS =>	0,31
			Valor do BDI =>	0,06			Valor com BDI =>	0,37
Composição	95329 SINAPI	CURSO DE CAPACITAÇÃO PARA CARPINTEIRO DE ESQUADRIA (ENCARGOS COMPLEMENTARES) - HORISTA	Livro SINAPI: Cálculos e Parâmetros	H	1,0000000	0,29	0,29	
Insumo	00001214 SINAPI	CARPINTEIRO DE ESQUADRIAS (HORISTA)	Mão de Obra	H	0,0147800	20,14	0,29	
			MO sem LS =>	0,29	LS =>	0,00	MO com LS =>	0,29
			Valor do BDI =>	0,06			Valor com BDI =>	0,35
Composição	95330 SINAPI	CURSO DE CAPACITAÇÃO PARA CARPINTEIRO DE FÓRMAS (ENCARGOS COMPLEMENTARES) - HORISTA	Livro SINAPI: Cálculos e Parâmetros	H	1,0000000	0,24	0,24	
Insumo	00001213 SINAPI	CARPINTEIRO DE FORMAS PARA CONCRETO (HORISTA)	Mão de Obra	H	0,0115400	21,14	0,24	
			MO sem LS =>	0,24	LS =>	0,00	MO com LS =>	0,24
			Valor do BDI =>	0,05			Valor com BDI =>	0,29
Composição	95332 SINAPI	CURSO DE CAPACITAÇÃO PARA ELETRICISTA (ENCARGOS COMPLEMENTARES) - HORISTA	Livro SINAPI: Cálculos e Parâmetros	H	1,0000000	0,76	0,76	
Insumo	00002436 SINAPI	ELETRICISTA (HORISTA)	Mão de Obra	H	0,0373200	21,14	0,76	
			MO sem LS =>	0,76	LS =>	0,00	MO com LS =>	0,76
			Valor do BDI =>	0,16			Valor com BDI =>	0,94
Composição	95335 SINAPI	CURSO DE CAPACITAÇÃO PARA ENCANADOR OU BOMBEIRO HIDRAULICO (ENCARGOS COMPLEMENTARES) - HORISTA	Livro SINAPI: Cálculos e Parâmetros	H	1,0000000	0,38	0,38	
Insumo	00002896 SINAPI	ENCANADOR OU BOMBEIRO HIDRAULICO (HORISTA)	Mão de Obra	H	0,0179800	21,14	0,38	
			MO sem LS =>	0,38	LS =>	0,00	MO com LS =>	0,38
			Valor do BDI =>	0,08			Valor com BDI =>	0,46
Composição	95336 SINAPI	CURSO DE CAPACITAÇÃO PARA IMPERMEABILIZADOR (ENCARGOS COMPLEMENTARES) - HORISTA	Livro SINAPI: Cálculos e Parâmetros	H	1,0000000	0,44	0,44	
Insumo	00012873 SINAPI	IMPERMEABILIZADOR (HORISTA)	Mão de Obra	H	0,0212000	21,14	0,44	
			MO sem LS =>	0,44	LS =>	0,00	MO com LS =>	0,44
			Valor do BDI =>	0,09			Valor com BDI =>	0,53
Composição	95380 SINAPI	CURSO DE CAPACITAÇÃO PARA JARDINEIRO (ENCARGOS COMPLEMENTARES) - HORISTA	Livro SINAPI: Cálculos e Parâmetros	H	1,0000000	0,08	0,08	
Insumo	00044503 SINAPI	JARDINEIRO (HORISTA)	Mão de Obra	H	0,0050800	16,89	0,08	
			MO sem LS =>	0,08	LS =>	0,00	MO com LS =>	0,08
			Valor do BDI =>	0,01			Valor com BDI =>	0,09
Composição	95341 SINAPI	CURSO DE CAPACITAÇÃO PARA MARMORISTA/GRANITEIRO (ENCARGOS COMPLEMENTARES) - HORISTA	Livro SINAPI: Cálculos e Parâmetros	H	1,0000000	0,31	0,31	
Insumo	00004755 SINAPI	MARMORISTA / GRANITEIRO (HORISTA)	Mão de Obra	H	0,0147800	21,14	0,31	
			MO sem LS =>	0,31	LS =>	0,00	MO com LS =>	0,31
			Valor do BDI =>	0,06			Valor com BDI =>	0,37
Composição	95344 SINAPI	CURSO DE CAPACITAÇÃO PARA MONTADOR DE ESTRUTURA METALICA (ENCARGOS COMPLEMENTARES) - HORISTA	Livro SINAPI: Cálculos e Parâmetros	H	1,0000000	0,19	0,19	
Insumo	00044497 SINAPI	MONTADOR DE ESTRUTURAS METALICAS HORISTA	Mão de Obra	H	0,0115400	16,65	0,19	
			MO sem LS =>	0,19	LS =>	0,00	MO com LS =>	0,19
			Valor do BDI =>	0,04			Valor com BDI =>	0,23
Composição	95347 SINAPI	CURSO DE CAPACITAÇÃO PARA MOTORISTA DE CAMINHÃO (ENCARGOS COMPLEMENTARES) - HORISTA	Livro SINAPI: Cálculos e Parâmetros	H	1,0000000	0,11	0,11	
Insumo	00004093 SINAPI	MOTORISTA DE CAMINHÃO (HORISTA)	Mão de Obra	H	0,0050900	22,63	0,11	
			MO sem LS =>	0,11	LS =>	0,00	MO com LS =>	0,11
			Valor do BDI =>	0,02			Valor com BDI =>	0,13

	Código Banco	Descrição	Tipo	Und	Quant.	Valor Unit	Total
Composição	95369 SINAPI	CURSO DE CAPACITAÇÃO PARA OPERADOR DE BETONEIRA ESTACIONÁRIAMISTURADOR (ENCARGOS COMPLEMENTARES) - HORISTA	Livre SINAPI: Cálculos e Parâmetros	H	1,0000000	0,11	0,11
Insumo	00037666 SINAPI	OPERADOR DE BETONEIRA ESTACIONÁRIA / MISTURADOR (HORISTA)	Mão de Obra	H	0,0083100	14,16	0,11
		MO sem LS =>	0,11	LS =>	0,00	MO com LS =>	0,11
		Valor do BDI =>	0,02			Valor com BDI =>	0,13
Composição	95357 SINAPI	CURSO DE CAPACITAÇÃO PARA OPERADOR DE ESCAVADEIRA (ENCARGOS COMPLEMENTARES) - HORISTA	Livre SINAPI: Cálculos e Parâmetros	H	1,0000000	0,27	0,27
Insumo	00004234 SINAPI	OPERADOR DE ESCAVADEIRA (HORISTA)	Mão de Obra	H	0,0115400	23,85	0,27
		MO sem LS =>	0,27	LS =>	0,00	MO com LS =>	0,27
		Valor do BDI =>	0,05			Valor com BDI =>	0,32
Composição	95358 SINAPI	CURSO DE CAPACITAÇÃO PARA OPERADOR DE GUINCHO (ENCARGOS COMPLEMENTARES) - HORISTA	Livre SINAPI: Cálculos e Parâmetros	H	1,0000000	0,29	0,29
Insumo	00004253 SINAPI	OPERADOR DE GUINCHO OU GUINCHEIRO (HORISTA)	Mão de Obra	H	0,0163700	18,32	0,29
		MO sem LS =>	0,29	LS =>	0,00	MO com LS =>	0,29
		Valor do BDI =>	0,06			Valor com BDI =>	0,35
Composição	95359 SINAPI	CURSO DE CAPACITAÇÃO PARA OPERADOR DE GUINDASTE (ENCARGOS COMPLEMENTARES) - HORISTA	Livre SINAPI: Cálculos e Parâmetros	H	1,0000000	0,46	0,46
Insumo	00004254 SINAPI	OPERADOR DE GUINDASTE (HORISTA)	Mão de Obra	H	0,0163700	28,36	0,46
		MO sem LS =>	0,46	LS =>	0,00	MO com LS =>	0,46
		Valor do BDI =>	0,09			Valor com BDI =>	0,55
Composição	95360 SINAPI	CURSO DE CAPACITAÇÃO PARA OPERADOR DE MÁQUINAS E EQUIPAMENTOS (ENCARGOS COMPLEMENTARES) - HORISTA	Livre SINAPI: Cálculos e Parâmetros	H	1,0000000	0,25	0,25
Insumo	00004230 SINAPI	OPERADOR DE MÁQUINAS E TRATORES DIVERSOS - TERRAPLANAGEM (HORISTA)	Mão de Obra	H	0,0115400	22,19	0,25
		MO sem LS =>	0,25	LS =>	0,00	MO com LS =>	0,25
		Valor do BDI =>	0,05			Valor com BDI =>	0,30
Composição	95368 SINAPI	CURSO DE CAPACITAÇÃO PARA OPERADOR JATO DE AREIA OU JATISTA (ENCARGOS COMPLEMENTARES) - HORISTA	Livre SINAPI: Cálculos e Parâmetros	H	1,0000000	0,23	0,23
Insumo	00004251 SINAPI	OPERADOR DE JATO ABRASIVO OU JATISTA (HORISTA)	Mão de Obra	H	0,0115400	20,09	0,23
		MO sem LS =>	0,23	LS =>	0,00	MO com LS =>	0,23
		Valor do BDI =>	0,04			Valor com BDI =>	0,27
Composição	95371 SINAPI	CURSO DE CAPACITAÇÃO PARA PEDREIRO (ENCARGOS COMPLEMENTARES) - HORISTA	Livre SINAPI: Cálculos e Parâmetros	H	1,0000000	0,44	0,44
Insumo	00004750 SINAPI	PEDREIRO (HORISTA)	Mão de Obra	H	0,0212000	21,14	0,44
		MO sem LS =>	0,44	LS =>	0,00	MO com LS =>	0,44
		Valor do BDI =>	0,09			Valor com BDI =>	0,53
Composição	95372 SINAPI	CURSO DE CAPACITAÇÃO PARA PINTOR (ENCARGOS COMPLEMENTARES) - HORISTA	Livre SINAPI: Cálculos e Parâmetros	H	1,0000000	0,31	0,31
Insumo	00004783 SINAPI	PINTOR (HORISTA)	Mão de Obra	H	0,0147600	21,14	0,31
		MO sem LS =>	0,31	LS =>	0,00	MO com LS =>	0,31
		Valor do BDI =>	0,06			Valor com BDI =>	0,37
Composição	95377 SINAPI	CURSO DE CAPACITAÇÃO PARA SERRALHEIRO (ENCARGOS COMPLEMENTARES) - HORISTA	Livre SINAPI: Cálculos e Parâmetros	H	1,0000000	0,24	0,24
Insumo	00006110 SINAPI	SERRALHEIRO (HORISTA)	Mão de Obra	H	0,0115400	21,14	0,24
		MO sem LS =>	0,24	LS =>	0,00	MO com LS =>	0,24
		Valor do BDI =>	0,05			Valor com BDI =>	0,29
Composição	95378 SINAPI	CURSO DE CAPACITAÇÃO PARA SERVENTE (ENCARGOS COMPLEMENTARES) - HORISTA	Livre SINAPI: Cálculos e Parâmetros	H	1,0000000	0,33	0,33
Insumo	00006111 SINAPI	SERVENTE DE OBRAS (HORISTA)	Mão de Obra	H	0,0212000	15,76	0,33
		MO sem LS =>	0,33	LS =>	0,00	MO com LS =>	0,33
		Valor do BDI =>	0,06			Valor com BDI =>	0,39
Composição	95379 SINAPI	CURSO DE CAPACITAÇÃO PARA SOLDADOR (ENCARGOS COMPLEMENTARES) - HORISTA	Livre SINAPI: Cálculos e Parâmetros	H	1,0000000	0,24	0,24
Insumo	00006160 SINAPI	SOLDADOR (HORISTA)	Mão de Obra	H	0,0115400	21,25	0,24
		MO sem LS =>	0,24	LS =>	0,00	MO com LS =>	0,24
		Valor do BDI =>	0,05			Valor com BDI =>	0,29
Composição	95385 SINAPI	CURSO DE CAPACITAÇÃO PARA TELHADISTA (ENCARGOS COMPLEMENTARES) - HORISTA	Livre SINAPI: Cálculos e Parâmetros	H	1,0000000	0,24	0,24
Insumo	00012869 SINAPI	TELHADADOR / TELHADISTA (HORISTA)	Mão de Obra	H	0,0115400	20,89	0,24
		MO sem LS =>	0,24	LS =>	0,00	MO com LS =>	0,24
		Valor do BDI =>	0,05			Valor com BDI =>	0,29
Composição	95386 SINAPI	CURSO DE CAPACITAÇÃO PARA TRATORISTA (ENCARGOS COMPLEMENTARES) - HORISTA	Livre SINAPI: Cálculos e Parâmetros	H	1,0000000	0,25	0,25
Insumo	00004230 SINAPI	OPERADOR DE MÁQUINAS E TRATORES DIVERSOS - TERRAPLANAGEM (HORISTA)	Mão de Obra	H	0,0115400	22,19	0,25
		MO sem LS =>	0,25	LS =>	0,00	MO com LS =>	0,25
		Valor do BDI =>	0,05			Valor com BDI =>	0,30
Composição	95387 SINAPI	CURSO DE CAPACITAÇÃO PARA VIDRACEIRO (ENCARGOS COMPLEMENTARES) - HORISTA	Livre SINAPI: Cálculos e Parâmetros	H	1,0000000	0,24	0,24
Insumo	00010486 SINAPI	VIDRACEIRO (HORISTA)	Mão de Obra	H	0,0147600	16,66	0,24
		MO sem LS =>	0,24	LS =>	0,00	MO com LS =>	0,24
		Valor do BDI =>	0,05			Valor com BDI =>	0,29

Composição	89748 SINAPI	CURVA CURTA 90 GRAUS, PVC, SERIE NORMAL, ESGOTO PREDIAL, DN 100 MM, JUNTA ELÁSTICA, FORNECIDO E INSTALADO EM RAMAL DE DESCARGA OU RAMAL DE ESGOTO-SANITÁRIO. AF_09/2022	Instalações Prediais de Esgoto - Tubos e Conexões	UN	1,0000000	41,28	41,28
Composição Auxiliar	88248 SINAPI	ALDIAR DE ENCANADOR OU BOMBEIRO HIDRÁULICO COM ENCARGOS COMPLEMENTARES	Livro SINAPI Cálculos e Parâmetros	H	0,1926000	21,82	4,18
Composição Auxiliar	88267 SINAPI	ENCANADOR OU BOMBEIRO HIDRÁULICO COM ENCARGOS COMPLEMENTARES	Livro SINAPI Cálculos e Parâmetros	H	0,1926000	28,19	5,04
Insumo	0000301 SINAPI	ANEL BORRACHA PARA TUBO ESGOTO PREDIAL, DN 100 MM (NBR 5688)	Material	UN	2,0000000	3,50	7,00
Insumo	0002078 SINAPI	PASTA LUBRIFICANTE PARA TUBOS E CONEXOES COM JUNTA ELASTICA, EMBALAGEM DE *400* GR (USO EM PVC, ACO, POLIETILENO E OUTROS)	Material	UN	0,1150000	22,23	2,55
Insumo	00001966 SINAPI	CURVA PVC CURTA 90 GRAUS, DN 100 MM, PARA ESGOTO PREDIAL	Material	UN	1,0000000	22,53	22,53

MO sem LS => 7,40 LS => 0,00 MO com LS => 7,40  
Valor do BDI => 70 Valor com BDI => 49,98

	Código Banco	Descrição	Tipo	Und	Quant.	Valor Unit	Total
Composição	3310 ORSE	Chapisco em parede com argamassa traço (1 - 1,3) (cimento / areia) - Revisado 08/2015	Convenção InfoWOrca	m²	1,0000000	6,88	6,88
Item	Código Banco	Descrição	Tipo	Und	Quant.	Valor Unit	Total
Composição	10548 ORSE	Encargos Complementares - Servente	Provisórios	h	0,1000000	3,98	0,38
Insumo	ORSE	Servente de obras (horista)	Mão de Obra	h	0,1000000	14,58	1,45
Composição	00006111/SINA 10550 ORSE	Encargos Complementares - Pedreiro	Provisórios	h	0,1000000	3,73	0,37
Composição	1903 ORSE	Argamassa cimento e areia traço 1-1 (1:3) - 1 sacco cimento 50kg / 3 pedicelas areia dim. 0,36 x 0,45 x 0,23 m - Confeção mecânica e transporte	Argamassas	m³	0,0050000	534,76	2,67
Insumo	ORSE	Pedreiro (horista)	Mão de Obra	h	0,1000000	20,44	2,04

Detalhamento de Cálculo ORSE

Item	Código Banco	Descrição	Tipo	Und	Quant.	Valor Unit	Total
Insumo	ORSE	Carrinho de mão, em aço, com capacidade de *45 a 66* l / *100* kg, pneu com câmara	Material	un	0,0000240	185,23	0,00
Insumo	00002711/SINA 10566 ORSE	Protetor auricular	Material	un	0,0009600	4,81	0,00
Insumo	941 ORSE	Ferdamento com mangas curta	Material	un	0,0003300	193,04	0,08
Insumo	10788 ORSE	Pá quadrada	Material	un	0,0000240	36,90	0,00
Insumo	4728 ORSE	Talhadeira chata 10"	Material	un	0,0000360	18,58	0,00
Insumo	10569 ORSE	Protetor solar fps 30 com 120ml	Material	un	0,0003960	18,00	0,00
Insumo	ORSE	Capa para chuva em pvc com forro de poliéster, com capuz (amarela ou azul)	Material	un	0,0000440	20,11	0,00
Insumo	00012894/SINA 10781 ORSE	Refeição - café da manhã ( café com leite e dois pães com manteiga)	Serviços	un	0,0223980	5,00	0,11
Insumo	ORSE	Luva raspa de couro, cano curto (punho *7* cm)	Material	par	0,0005060	10,87	0,00
Insumo	00012882/SINA 10492 ORSE	Ceata Básica	Material	un	0,0009600	205,00	0,20
Insumo	1651 ORSE	Óculos branco proteção	Material	pr	0,0001760	6,00	0,00
Insumo	4729 ORSE	Marreta 1 kg com cabo	Material	un	0,0000120	37,80	0,00
Insumo	ORSE	Capacete de segurança aba frontal com suspensão de polietileno, sem jugular (classe b)	Material	un	0,0001320	13,50	0,00
Insumo	00012895/SINA 2378 ORSE	Vale transporte	Material	un	0,0178320	4,50	0,08
Insumo	158 ORSE	Almoço (Participação do empregador)	Material	un	0,0223960	14,00	0,31
Insumo	10362 ORSE	Seguro de vida e acidente em grupo	Serviços	un	0,0009600	12,54	0,01
Insumo	ORSE	Bota de segurança com biqueira de aço e colarinho acolchoado	Material	par	0,0001760	73,93	0,01
Insumo	00012893/SINA 10517 ORSE	Exames admissionais/demissionais (checkup)	Serviços	cj	0,0000880	300,00	0,02
Insumo	ORSE	Servente de obras (horista)	Mão de Obra	h	0,1200000	14,58	1,74
Insumo	00006111/SINA 4722 ORSE	Colher de pedreiro	Material	un	0,0000400	18,80	0,00
Insumo	10790 ORSE	Prumo de face	Material	un	0,0000100	25,95	0,00
Insumo	11245 ORSE	Desempoladeira de madeira 12x22	Material	un	0,0000700	11,60	0,00
Insumo	11247 ORSE	Serra mármore	Material	un	0,0000100	319,90	0,00
Insumo	11264 ORSE	Marreta de 1/2 kg com cabo	Material	un	0,0000200	13,52	0,00
Insumo	11243 ORSE	Martelo sem unha	Material	un	0,0000100	28,00	0,00
Insumo	11246 ORSE	Escala métrica de bambu	Material	Un	0,0000700	10,22	0,00
Insumo	11265 ORSE	Martelo de borracha com cabo	Material	un	0,0000400	18,75	0,00
Insumo	4174 ORSE	Desempenadeira de aço lisa, cabo madeira, ref:143, Atlas ou similar	Material	un	0,0000500	12,90	0,00
Insumo	10789 ORSE	Nível de bolha de madeira	Material	un	0,0000200	15,40	0,00
Insumo	10282 ORSE	Regua de alumínio c/ 2,00m (para pedreiro)	Material	un	0,0000200	44,00	0,00
Insumo	ORSE	Areia media - posto jazida/fornecedor (retirado na jazida, sem transporte)	Material	m²	0,0054000	100,00	0,54
Insumo	00000370/SINA ORSE	Cimento portland composto cp ii-32	Material	kg	2,2510000	0,78	1,78
Insumo	00001379/SINA ORSE	Pedreiro (horista)	Mão de Obra	h	0,1000000	20,44	2,04

MO sem LS => 3,78 LS => 0,00 MO com LS => 3,78  
Valor do BDI => 1,45 Valor com BDI => 8,33

	Código Banco	Descrição	Tipo	Und	Quant.	Valor Unit	Total
Composição	126 ORSE	Concreto simples fabricado na obra, fck=15 mpa, lançado e adensado	Concreto Simples	m³	1,0000000	51,76	51,76
Item	Código Banco	Descrição	Tipo	Und	Quant.	Valor Unit	Total
Composição	126 ORSE	Concreto simples fck= 15 MPA (f15/2), fabricado na obra, sem lançamento e adensamento	Concreto Simples	m³	1,0000000	51,76	51,76
Composição	7692 ORSE	Lançamento de concreto simples fabricado na obra, inclusive adensamento e acabamento em peças da superestrutura	Concreto Simples	m³	1,0000000	51,76	51,76

Detalhamento de Cálculo ORSE

Item	Código	Banco	Descrição	Tipo	Und	Quant.	Valor Unit	Total		
Insumo	00001379/SINA	ORSE	Cimento portland composto cp II-32	Material	kg	293,000000	0,78	228,54		
Insumo	00000367/SINA	ORSE	Areia grossa - posto jazida/fomecedor (retirado na jazida, sem transporte)	Material	m³	0,9130000	101,30	92,48		
Insumo	00004721/SINA	ORSE	Pedra britada n. 1 (9,5 a 19 mm) posto pedreira/fomecedor, sem frete	Material	m³	0,2090000	137,75	28,78		
Insumo	00002711/SINA	ORSE	Carrinho de mão, em aço, com capacidade de "45 a 65" l / "100" kg, pneu com câmara	Material	un	0,0015240	185,23	0,28		
Insumo	10596	ORSE	Protetor auricular	Material	un	0,0383400	4,81	0,18		
Insumo	941	ORSE	Fardamento com mangas curta	Material	un	0,0127800	193,04	2,46		
Insumo	10786	ORSE	Pá quadrada	Material	un	0,0015240	36,90	0,05		
Insumo	4726	ORSE	Talhadreira chata 10"	Material	un	0,0022860	18,58	0,04		
Insumo	10599	ORSE	Protetor solar fps 30 com 120ml	Material	un	0,0153360	18,00	0,27		
Insumo	00012894/SINA	ORSE	Capa para chuva em pvc com forro de poliéster, com capuz (amarela ou azul)	Material	un	0,0017040	20,11	0,03		
Insumo	10781	ORSE	Refeição - café da manhã ( café com leite e dois pães com manteiga)	Serviços	un	0,8673360	5,00	4,33		
Insumo	00012892/SINA	ORSE	Luva raspa de couro, cano curto (punho 7" cm)	Material	par	0,0195860	10,87	0,21		
Insumo	10492	ORSE	Cesta Básica	Material	un	0,0383400	205,00	7,85		
Insumo	1851	ORSE	Óculos branco proteção	Material	pr	0,0067800	6,00	0,04		
Insumo	4729	ORSE	Marreta 1 kg com cabo	Material	un	0,0007620	37,80	0,02		
Insumo	00012895/SINA	ORSE	Capacete de segurança aba frontal com suspensão de polietileno, sem jugular (classe b)	Material	un	0,0051120	13,50	0,06		
Insumo	2378	ORSE	Vale transporte	Material	un	0,7759020	4,50	3,48		
Insumo	158	ORSE	Almoço (Participação do empregador)	Material	un	0,8673360	14,00	12,14		
Insumo	10362	ORSE	Seguro de vida e acidente em grupo	Serviços	un	0,0383400	12,54	0,48		
Insumo	00012893/SINA	ORSE	Bota de segurança com biqueira de aço e colarinho acolchoado	Material	par	0,0067800	73,93	0,50		
Insumo	10517	ORSE	Exames admissionais/demissionais (checkup)	Serviços	cj	0,0034080	300,00	1,02		
Insumo	00004718/SINA	ORSE	Pedra britada n. 2 (19 a 38 mm) posto pedreira/fomecedor, sem frete	Material	m³	0,6270000	138,48	86,82		
Insumo	00006111/SINA	ORSE	Servente de obras (horista)	Mão de Obra	h	7,6200000	14,58	111,09		
Insumo	00004750/SINA	ORSE	Pedreiro (horista)	Mão de Obra	h	0,3600000	20,44	7,35		
Insumo	00000378/SINA	ORSE	Armador (horista)	Mão de Obra	h	0,1800000	20,44	3,67		
Insumo	4722	ORSE	Colher de pedreiro	Material	un	0,0001440	18,80	0,00		
Insumo	10790	ORSE	Prumo de faca	Material	un	0,0000360	25,95	0,00		
Insumo	11245	ORSE	Desempoladeira de madeira 12x22	Material	un	0,0002520	11,60	0,00		
Insumo	11247	ORSE	Serra mármore	Material	un	0,0000360	319,90	0,01		
Insumo	11264	ORSE	Marreta de 1/2 kg com cabo	Material	un	0,0000720	13,52	0,00		
Insumo	11243	ORSE	Martelo sem unha	Material	un	0,0000360	28,00	0,00		
Insumo	11246	ORSE	Escala métrica de bambú	Material	un	0,0002520	10,22	0,00		
Insumo	11265	ORSE	Martelo de borracha com cabo	Material	un	0,0001440	18,75	0,00		
Insumo	4174	ORSE	Desempenadeira de aço lisa, cabo madeira, ref.143, Atlas ou similar	Material	un	0,0001800	12,90	0,00		
Insumo	10788	ORSE	Nivel de bolha de madeira	Material	un	0,0000720	15,40	0,00		
Insumo	10282	ORSE	Regua de alumínio c/ 2,00m (para pedreiro)	Material	un	0,0000720	44,00	0,00		
Insumo	11244	ORSE	Martelo com unha	Material	un	0,0000720	39,10	0,00		
Insumo	11249	ORSE	Serra circular elétrica portátil	Equipamento	un	0,0000360	979,65	0,03		
Insumo	10577	ORSE	Serrote 40cm	Material	un	0,0000360	36,00	0,00		
Insumo	10579	ORSE	Chave de fenda chata 30 cm	Material	un	0,0000720	26,89	0,00		
Insumo	11248	ORSE	Furadeira e Parafusadeira elétrica Bosch ou Similar profissional	Equipamento	un	0,0000360	246,00	0,00		
Insumo	10578	ORSE	Formão grande	Material	un	0,0000720	21,30	0,00		
Insumo	10586	ORSE	Torquesa	Material	un	0,0000360	39,00	0,00		
Insumo	10585	ORSE	Arco de serra	Material	un	0,0000360	19,95	0,00		
Insumo	00001213/SINA	ORSE	Carpinteiro de formas para concreto (horista)	Mão de Obra	h	0,3600000	20,44	7,35		
					MO sem LS =>	129,46	LS =>	0,00	MO com LS =>	129,46
					Valor do BDI =>	128,38			Valor com BDI =>	725,99
<b>Composição</b>										
	Código	Banco	Descrição	Tipo	Und	Quant.	Valor Unit	Total		
	125	ORSE	Concreto simples fck= 15 MPa (b1/b2), fabricado na obra, sem lançamento e adensamento	Concreto Simples	m³	1,0000000	547,75	547,75		
Item	Código	Banco	Descrição	Tipo	Und	Quant.	Valor Unit	Total		
Insumo	00001379/SINA	ORSE	Cimento portland composto cp II-32	Material	kg	293,000000	0,78	228,54		
Insumo	00000367/SINA	ORSE	Areia grossa - posto jazida/fomecedor (retirado na jazida, sem transporte)	Material	m³	0,9130000	101,30	92,48		
Insumo	00004721/SINA	ORSE	Pedra britada n. 1 (9,5 a 19 mm) posto pedreira/fomecedor, sem frete	Material	m³	0,2090000	137,75	28,78		
<b>Composição</b>										
	10549	ORSE	Encargos Complementares - Servente	Provisões	h	6,0000000	14,58	87,48		
Insumo	00004718/SINA	ORSE	Pedra britada n. 2 (19 a 38 mm) posto pedreira/fomecedor, sem frete	Material	m³	0,6270000	138,48	86,82		
Insumo	00006111/SINA	ORSE	Servente de obras (horista)	Mão de Obra	h	6,0000000	14,58	87,48		

Detalhamento de Cálculo ORSE

PREFEITURA MUNICIPAL DE ITAPOROROCA  
CNPJ: 09.165.176/0001-78

Item	Código Banco	Descrição	Tipo	Und	Quant.	Valor Unit	Total
Insumo	00001379/SINA	ORSE Cimento portland composto cp i-32	Material	kg	293,000000	0,78	228,54
Insumo	00000367/SINA	ORSE Areia grossa - posto jazida/fornecedor (retirado na jazida, sem transporte)	Material	m³	0,9130000	101,30	92,48
Insumo	00004721/SINA	ORSE Pedra britada n. 1 (9,5 a 19 mm) posto pedreira/fornecedor, sem frete	Material	m³	0,2080000	137,75	28,78
Insumo	00002711/SINA	ORSE Caminho de mão, em aço, com capacidade de *45 a 65" l / *100" kg, pneu com câmara	Material	un	0,0120000	185,23	0,22
Insumo	10506	ORSE Protetor auricular	Material	un	0,0270000	4,81	0,12
Insumo	941	ORSE Fardamento com mangas curta	Material	un	0,0080000	193,04	1,73
Insumo	10788	ORSE Pá quadrada	Material	un	0,0012000	36,90	0,04
Insumo	4728	ORSE Talhadeira chata 10"	Material	un	0,0018000	18,58	0,03
Insumo	10509	ORSE Protetor solar fps 30 com 120ml	Material	un	0,1080000	18,00	0,19
Insumo	00012894/SINA	ORSE Capa para chuva em pvc com forro de poliéster, com capuz (amarela ou azul)	Material	un	0,0012000	20,11	0,02
Insumo	10761	ORSE Refeição - café da manhã ( café com leite e dois pães com manteiga)	Serviços	un	0,6180000	5,00	3,06
Insumo	00012892/SINA	ORSE Luva raspa de couro, cano curto (punho 7" cm)	Material	par	0,0138000	10,87	0,15
Insumo	10482	ORSE Cesta Básica	Material	un	0,0270000	205,00	5,53
Insumo	1651	ORSE Óculos branco proteção	Material	pr	0,0048000	6,00	0,02
Insumo	4729	ORSE Marreta 1 kg com cabo	Material	un	0,0066000	37,80	0,02
Insumo	00012895/SINA	ORSE Capacete de segurança aba frontal com suspensão de polietileno, sem jugular (classe b)	Material	un	0,0036000	13,50	0,04
Insumo	2378	ORSE Vale transporte	Material	un	0,5646000	4,50	2,54
Insumo	158	ORSE Almoço (Participação do empregador)	Material	un	0,6108000	14,00	8,55
Insumo	10362	ORSE Seguro de vida e acidente em grupo	Serviços	un	0,0270000	12,54	0,33
Insumo	00012893/SINA	ORSE Bota de segurança com biqueira de aço e colarinho acolchoado	Material	par	0,0048000	73,93	0,35
Insumo	10617	ORSE Exames admissionais/demissionais (checkup)	Serviços	cj	0,0024000	300,00	0,72
Insumo	00004718/SINA	ORSE Pedra britada n. 2 (19 a 38 mm) posto pedreira/fornecedor, sem frete	Material	m³	0,6270000	138,48	86,82
Insumo	00006111/SINA	ORSE Servente de obras (horista)	Mão de Obra	h	6,0000000	14,58	87,48
				MO sem LS =>	87,48		87,48
				Valor do BDI =>	115,46		193,21
				LS =>	0,00		0,00
				MO com LS =>			87,48
				Valor com BDI =>			193,21
Composição	96	ORSE Concreto simples usinado fck=15mpa, bombeado, lançado e adensado em superestrutura	Alvenaria de Pedra e Contralobos para Fundações	m³	1,0000000	888,42	888,42
Item	Código Banco	Descrição	Tipo	Und	Quant.	Valor Unit	Total
Insumo	634	ORSE Concreto usinado bombeavel b0-b1 fck=15mpa	Material	m³	1,0000000	455,83	455,83
Insumo	00044536/SINA	ORSE Serviço de bombeamento de concreto com consumo mínimo de 40 m3, (disponibilização de bomba), sem o lançamento	Material	m³	1,0000000	48,83	48,83
Composição	128	ORSE Lançamento de concreto usinado, bombeado, em peças armadas de superestrutura, inclusive colocação, adensamento e acabamento	Concreto Simples	m³	1,0000000	81,78	81,78

Detalhamento de Cálculo ORSE

Item	Código Banco	Descrição	Tipo	Und	Quant.	Valor Unit	Total
Insumo	634	ORSE Concreto usinado bombeavel b0-b1 fck=15mpa	Material	m³	1,0000000	455,83	455,83
Insumo	00044536/SINA	ORSE Serviço de bombeamento de concreto com consumo mínimo de 40 m3, (disponibilização de bomba), sem o lançamento	Material	m³	1,0000000	48,83	48,83
Insumo	00006111/SINA	ORSE Armador (horista)	Mão de Obra	h	0,1800000	20,44	3,67
Insumo	00000378/SINA	ORSE Servente de obras (horista)	Mão de Obra	h	1,6200000	14,58	23,61
Insumo	11244	ORSE Martelo com unha	Material	un	0,0000720	38,10	0,00
Insumo	11249	ORSE Serra circular elétrica portátil	Equipamento	un	0,0000360	979,65	0,03
Insumo	00012893/SINA	ORSE Bota de segurança com biqueira de aço e colarinho acolchoado	Material	par	0,0019800	73,93	0,14
Insumo	158	ORSE Almoço (Participação do empregador)	Material	un	0,2565360	14,00	3,59
Insumo	10577	ORSE Serrate 40cm	Material	un	0,0000360	36,00	0,00
Insumo	10579	ORSE Chave de fenda chata 30 cm	Material	un	0,0000720	26,89	0,00
Insumo	11248	ORSE Furadeira e Parafusadeira elétrica Bosch ou Similar profissional	Equipamento	un	0,0000360	248,00	0,00
Insumo	10578	ORSE Formão grande	Material	un	0,0000720	21,30	0,00
Insumo	00012892/SINA	ORSE Luva raspa de couro, cano curto (punho 7" cm)	Material	par	0,0057960	10,87	0,06
Insumo	1651	ORSE Óculos branco proteção	Material	pr	0,0019800	6,00	0,01
Insumo	2378	ORSE Vale transporte	Material	un	0,2113020	4,50	0,95
Insumo	10509	ORSE Protetor solar fps 30 com 120ml	Material	un	0,0045360	18,00	0,08
Insumo	10517	ORSE Exames admissionais/demissionais (checkup)	Serviços	cj	0,0010080	300,00	0,30
Insumo	10761	ORSE Refeição - café da manhã ( café com leite e dois pães com manteiga)	Serviços	un	0,2565360	5,00	1,28
Insumo	00012894/SINA	ORSE Capa para chuva em pvc com forro de poliéster, com capuz (amarela ou azul)	Material	un	0,0005040	20,11	0,01
Insumo	10506	ORSE Protetor auricular	Material	un	0,0113400	4,81	0,05
Insumo	10482	ORSE Cesta Básica	Material	un	0,0113400	205,00	2,32
Insumo	00012895/SINA	ORSE Capacete de segurança aba frontal com suspensão de polietileno, sem jugular (classe b)	Material	un	0,0015120	13,50	0,02
Insumo	10362	ORSE Seguro de vida e acidente em grupo	Serviços	un	0,0113400	12,54	0,14
Insumo	941	ORSE Fardamento com mangas curta	Material	un	0,0037800	193,04	0,72

Itauno	0000271/S/MA	ORSE	Caminho de mão, em aço, com capacidade de 45 a 65" / 1100" kg, pneu com câmara	Material	0,0003240	un	165,23	0,06
Itauno	10788 ORSE	ORSE	Pá quadrada	Material	0,0003240	un	36,90	0,01
Itauno	4728 ORSE	ORSE	Talhadeta chata 10"	Material	0,0004860	un	18,58	0,00
Itauno	4728 ORSE	ORSE	Martelo 1 kg com cabo	Material	0,0001620	un	37,80	0,00
Itauno	00001213/S/MA	ORSE	Capítulo de forma para concreto (horista)	Mão de Obra	0,3900000	h	20,44	7,35
Itauno	4722 ORSE	ORSE	Colher de pedreiro	Material	0,0001440	un	18,80	0,00
Itauno	10790 ORSE	ORSE	Punho de faca	Material	0,0000390	un	25,56	0,00
Itauno	11248 ORSE	ORSE	Desempenadeira de madeira 12x22	Material	0,0002520	un	11,60	0,00
Itauno	11247 ORSE	ORSE	Serra marmora	Material	0,0000390	un	319,90	0,01
Itauno	11294 ORSE	ORSE	Martelo de 1/2 kg com cabo	Material	0,0000720	un	13,52	0,00
Itauno	11243 ORSE	ORSE	Material sem unha	Material	0,0000390	un	28,00	0,00
Itauno	11246 ORSE	ORSE	Escalote metálica de bambú	Material	0,0002520	un	10,22	0,00
Itauno	11268 ORSE	ORSE	Martelo de borracha com cabo	Material	0,0001440	un	18,75	0,00
Itauno	4174 ORSE	ORSE	Desempenadeira de aço/isa, cabo madeira, ref:143, Atlas ou similar	Material	0,0001800	un	12,90	0,00
Itauno	10788 ORSE	ORSE	Mel da bolta de madeira	Material	0,0000720	un	44,00	0,00
Itauno	10292 ORSE	ORSE	Regua de alumínio v 2,00m (para pedreiro)	Material	0,0000720	un	44,00	0,00
Itauno	10868 ORSE	ORSE	Torqueras	Material	0,0000390	un	39,00	0,00
Itauno	10868 ORSE	ORSE	Arco de serra	Material	0,0000390	un	19,95	0,00
Itauno	00004783/S/MA	ORSE	Protetor (horista)	Mão de Obra	0,3900000	h	20,44	7,35

MO sem LS => 41,98  
Valor de OD1 => 117,29  
LS => 0,00  
MO com LS => 41,98  
Valor de OD1 => 673,71

Composição	Código Banco	Descrição	Tipo	Und	Quant.	Valor Unit	Total
Itauno	127 ORSE	Concreto simples utilizado para:Zimph, bombado, tingido e adornado em superestrutura	Concreto Simples	m³	1,0000000	575,59	575,59
Itauno	Código Banco	Descrição	Tipo	Und <td>Quant. <td>Valor Unit <td>Total</td> </td></td>	Quant. <td>Valor Unit <td>Total</td> </td>	Valor Unit <td>Total</td>	Total
Itauno	00034492/S/MA	Concreto utilizado bombevel, classe de resistência c20, com bita 0 e 1, slump= 100 +/- 20 mm, exclu serviço de bombeamento (nr 8953)	Material	m³	1,0000000	475,00	475,00
Itauno	00044339/S/MA	ORSE	Material	m²	1,0000000	48,83	48,83
Composição	128 ORSE	Limpeamento de concreto utilizado, burilhado, em peças amadas de superestrutura, inclusive calibração, alinhamento e acabamento	Concreto Simples	m²	1,0000000	61,78	61,78

Detalhamento de Cálculo ORSE

Item	Código Banco	Descrição	Tipo	Und	Quant.	Valor Unit	Total
Itauno	00034492/S/MA	ORSE	Material	m²	1,0000000	475,00	475,00
Itauno	00044339/S/MA	ORSE	Material	m²	1,0000000	48,83	48,83
Itauno	00030379/S/MA	ORSE	Mão de Obra	h	0,1800000	20,44	3,67
Itauno	00039111/S/MA	ORSE	Mão de Obra	h	1,6200000	14,58	23,61
Itauno	11244 ORSE	ORSE	Material	un	0,0000720	39,10	0,00
Itauno	11248 ORSE	ORSE	Equipamento	un	0,0000390	979,65	0,03
Itauno	00012892/S/MA	ORSE	Material	par	0,0019900	73,89	0,14
Itauno	188 ORSE	Almoco (Participação do empregador)	Material	un	0,2563990	14,00	3,59
Itauno	10877 ORSE	Sarrete 40cm	Material	un	0,0000390	36,00	0,00
Itauno	10579 ORSE	Chave de fenda chata 30 cm	Material	un	0,0000720	26,88	0,00
Itauno	11248 ORSE	Furadeira e Parafusadeira elétrica Bosch ou Sindrar profissional	Equipamento	un	0,0000390	246,00	0,00
Itauno	10578 ORSE	Formão grande	Material	un	0,0000720	21,30	0,00
Itauno	00012892/S/MA	ORSE	Material	par	0,0057960	10,87	0,06
Itauno	18871 ORSE	Óculos branco proteção	Material	pr	0,0019900	6,00	0,01
Itauno	2378 ORSE	Veio transporte	Material	un	0,2713020	4,50	0,95
Itauno	10269 ORSE	Protetor soldar fms 30 cm 120ml	Material	un	0,0046390	18,00	0,08
Itauno	10517 ORSE	Exame admissional/demissional (checkup)	Serviços	q	0,0010090	300,00	0,30
Itauno	10781 ORSE	Relatório - café da manhã ( café com leite e doce plus com manteiga)	Serviços	un	0,2563990	5,00	1,28
Itauno	00012894/S/MA	ORSE	Material	un	0,0000940	20,11	0,01
Itauno	10589 ORSE	Protetor auricular	Material	un	0,0113400	4,81	0,05
Itauno	10492 ORSE	Cesta Básica	Material	un	0,0113400	205,00	2,32
Itauno	00012895/S/MA	ORSE	Material	un	0,0019120	13,50	0,02
Itauno	10362 ORSE	Capacete de segurança para frontal com suspensor de poliestero, sem jugular (óbice B)	Serviços	un	0,0113400	12,94	0,14
Itauno	941 ORSE	Seguro de vida e acidente em grupo	Material	un	0,0003780	163,04	0,72
Itauno	0000271/S/MA	ORSE	Material	un	0,00003240	155,23	0,06
Itauno	10788 ORSE	Pa quadrada	Material	un	0,00003240	36,90	0,01
Itauno	4728 ORSE	Talhadeta chata 10"	Material	un	0,0004860	18,98	0,00
Itauno	4728 ORSE	Martelo 1 kg com cabo	Material	un	0,0001620	37,90	0,00

PREFEITURA MUNICIPAL DE ITAPOROROCA  
 CNPJ: 09.165.176/0001-78

Insumo	ORSE	Carpinteiro de formas para concreto (horista)	Mão de Obra	h	0,3600000	20,44	7,35		
Insumo	00001213/SINA								
Insumo	4722 ORSE	Colher de pedreiro	Material	un	0,0001440	18,80	0,00		
Insumo	10790 ORSE	Prumo de faca	Material	un	0,0000360	25,95	0,00		
Insumo	11245 ORSE	Desempoladeira de madeira 12x22	Material	un	0,0002520	11,60	0,00		
Insumo	11247 ORSE	Serra mármore	Material	un	0,0000360	319,90	0,01		
Insumo	11264 ORSE	Merreta de 1/2 kg com cabo	Material	un	0,0000720	13,52	0,00		
Insumo	11243 ORSE	Martelo sem unha	Material	un	0,0000360	28,00	0,00		
Insumo	11246 ORSE	Escala métrica de bambú	Material	un	0,0002520	10,22	0,00		
Insumo	11265 ORSE	Martelo de borracha com cabo	Material	un	0,0001440	18,75	0,00		
Insumo	4174 ORSE	Desempenadeira de aço lisa, cabo madeira, ref:143, Atlas ou similar	Material	un	0,0001800	12,90	0,00		
Insumo	10789 ORSE	Nível de bolha de madeira	Material	un	0,0000720	15,40	0,00		
Insumo	10282 ORSE	Regua de alumínio c/ 2,00m (para pedreiro)	Material	un	0,0000720	44,00	0,00		
Insumo	10686 ORSE	Torquessa	Material	un	0,0000360	39,00	0,00		
Insumo	10685 ORSE	Arco de serra	Material	un	0,0000360	19,95	0,00		
Insumo	ORSE	Pedreiro (horista)	Mão de Obra	h	0,3600000	20,44	7,35		
	00004750/SINA								
			MO sem LS =>		41,98	LS =>	0,00	MO com LS =>	41,98
			Valor do BDI =>		121,33			Valor com BDI =>	696,52
	<b>Código Banco</b>	<b>Descrição</b>	<b>Tipo</b>	<b>Und</b>	<b>Quant.</b>	<b>Valor Unit</b>	<b>Valor</b>	<b>Valor Unit</b>	<b>Total</b>
Composição	95282 SINAPI	DESEMPENADEIRA DE CONCRETO, PESO DE 78 KG, 4 PÁS, MOTOR A GASOLINA, POTÊNCIA 5,5 HP - CHP DIURNO. AF_05/2023	Custos Horários Produtivo e Improdutivo dos Equipamentos	CHP	1,0000000	10,01		10,01	10,01
Composição Auxiliar	95261 SINAPI	DESEMPENADEIRA DE CONCRETO, PESO DE 78 KG, 4 PÁS, MOTOR A GASOLINA, POTÊNCIA 5,5 HP MATERIAIS NA OPERAÇÃO. AF_05/2023	Depreciação, Juros, Impostos e Seguros, Manutenção e Materiais na Operação dos Equipamentos	H	1,0000000	8,51		8,51	8,51
Composição Auxiliar	95278 SINAPI	DESEMPENADEIRA DE CONCRETO, PESO DE 78 KG, 4 PÁS, MOTOR A GASOLINA, POTÊNCIA 5,5 HP - DEPRECIAÇÃO. AF_05/2023	Depreciação, Juros, Impostos e Seguros, Manutenção e Materiais na Operação dos Equipamentos	H	1,0000000	0,69		0,69	0,69
Composição Auxiliar	95280 SINAPI	DESEMPENADEIRA DE CONCRETO, PESO DE 78 KG, 4 PÁS, MOTOR A GASOLINA, POTÊNCIA 5,5 HP - MANUTENÇÃO. AF_05/2023	Depreciação, Juros, Impostos e Seguros, Manutenção e Materiais na Operação dos Equipamentos	H	1,0000000	0,67		0,67	0,67
Composição Auxiliar	95279 SINAPI	DESEMPENADEIRA DE CONCRETO, PESO DE 78 KG, 4 PÁS, MOTOR A GASOLINA, POTÊNCIA 5,5 HP - JUROS. AF_05/2023	Depreciação, Juros, Impostos e Seguros, Manutenção e Materiais na Operação dos Equipamentos	H	1,0000000	0,14		0,14	0,14
			MO sem LS =>		0,00	LS =>	0,00	MO com LS =>	0,00
			Valor do BDI =>		2,11			Valor com BDI =>	12,12
	<b>Código Banco</b>	<b>Descrição</b>	<b>Tipo</b>	<b>Und</b>	<b>Quant.</b>	<b>Valor Unit</b>	<b>Valor</b>	<b>Valor Unit</b>	<b>Total</b>
Composição	95278 SINAPI	DESEMPENADEIRA DE CONCRETO, PESO DE 78 KG, 4 PÁS, MOTOR A GASOLINA, POTÊNCIA 5,5 HP - DEPRECIAÇÃO. AF_05/2023	Depreciação, Juros, Impostos e Seguros, Manutenção e Materiais na Operação dos Equipamentos	H	1,0000000	0,69		0,69	0,69
Insumo	00010658 SINAPI	ALISADORA DE CONCRETO COM MOTOR A GASOLINA DE 5,5 HP, PESO COM MOTOR DE 78 KG, 4 PAS	Equipamento para Aquisição Permanente	UN	0,0000720	9.647,45		9.647,45	0,69
			MO sem LS =>		0,00	LS =>	0,00	MO com LS =>	0,00
			Valor do BDI =>		0,14			Valor com BDI =>	0,83
	<b>Código Banco</b>	<b>Descrição</b>	<b>Tipo</b>	<b>Und</b>	<b>Quant.</b>	<b>Valor Unit</b>	<b>Valor</b>	<b>Valor Unit</b>	<b>Total</b>
Composição	95279 SINAPI	DESEMPENADEIRA DE CONCRETO, PESO DE 78 KG, 4 PÁS, MOTOR A GASOLINA, POTÊNCIA 5,5 HP - JUROS. AF_05/2023	Depreciação, Juros, Impostos e Seguros, Manutenção e Materiais na Operação dos Equipamentos	H	1,0000000	0,14		0,14	0,14
Insumo	00010658 SINAPI	ALISADORA DE CONCRETO COM MOTOR A GASOLINA DE 5,5 HP, PESO COM MOTOR DE 78 KG, 4 PAS	Equipamento para Aquisição Permanente	UN	0,0000148	9.647,45		9.647,45	0,14
			MO sem LS =>		0,00	LS =>	0,00	MO com LS =>	0,00
			Valor do BDI =>		0,02			Valor com BDI =>	0,16
	<b>Código Banco</b>	<b>Descrição</b>	<b>Tipo</b>	<b>Und</b>	<b>Quant.</b>	<b>Valor Unit</b>	<b>Valor</b>	<b>Valor Unit</b>	<b>Total</b>
Composição	95280 SINAPI	DESEMPENADEIRA DE CONCRETO, PESO DE 78 KG, 4 PÁS, MOTOR A GASOLINA, POTÊNCIA 5,5 HP - MANUTENÇÃO. AF_05/2023	Depreciação, Juros, Impostos e Seguros, Manutenção e Materiais na Operação dos Equipamentos	H	1,0000000	0,67		0,67	0,67
Insumo	00010658 SINAPI	ALISADORA DE CONCRETO COM MOTOR A GASOLINA DE 5,5 HP, PESO COM MOTOR DE 78 KG, 4 PAS	Equipamento para Aquisição Permanente	UN	0,0000700	9.647,45		9.647,45	0,67
			MO sem LS =>		0,00	LS =>	0,00	MO com LS =>	0,00
			Valor do BDI =>		0,14			Valor com BDI =>	0,81
	<b>Código Banco</b>	<b>Descrição</b>	<b>Tipo</b>	<b>Und</b>	<b>Quant.</b>	<b>Valor Unit</b>	<b>Valor</b>	<b>Valor Unit</b>	<b>Total</b>
Composição	95282 SINAPI	DESEMPENADEIRA DE CONCRETO, PESO DE 78 KG, 4 PÁS, MOTOR A GASOLINA, POTÊNCIA 5,5 HP MATERIAIS NA OPERAÇÃO. AF_05/2023	Depreciação, Juros, Impostos e Seguros, Manutenção e Materiais na Operação dos Equipamentos	H	1,0000000	8,51		8,51	8,51
Insumo	00004222 SINAPI	GASOLINA COMUM	Material	L	1,4400000	5,91		5,91	8,51
			MO sem LS =>		0,00	LS =>	0,00	MO com LS =>	0,00
			Valor do BDI =>		1,79			Valor com BDI =>	10,30
	<b>Código Banco</b>	<b>Descrição</b>	<b>Tipo</b>	<b>Und</b>	<b>Quant.</b>	<b>Valor Unit</b>	<b>Valor</b>	<b>Valor Unit</b>	<b>Total</b>
Composição	101891 SINAPI	DISJUNTOR MONOPOLAR TIPO NEMA, CORRENTE NOMINAL DE 35 ATÉ 50A FORNECIMENTO E INSTALAÇÃO. AF_07/2025	Instalações Elétricas - Quadros, Cabos, Disjuntores, Contatores e Bancamentos (Bancados)	UN	1,0000000	25,15		25,15	25,15
Composição Auxiliar	88247 SINAPI	AUXILIAR DE ELETRICISTA COM ENCARGOS COMPLEMENTARES	Livro SINAPI: Cálculos e Parâmetros	H	1,0000000	22,63		22,63	2,87
Composição Auxiliar	88264 SINAPI	ELETRICISTA COM ENCARGOS COMPLEMENTARES	Livro SINAPI: Cálculos e Parâmetros	H	1,0000000	27,27		27,27	3,46
Insumo	00001574 SINAPI	TERMINAL A COMPRESSAO EM COBRE ESTANHADO PARA CABO 10 MM2, 1 FURO E 1 COMPRESSAO, PARA PARAFUSO DE FIXACAO M6	Material	UN	1,0000000	1,71		1,71	1,71
Insumo	00002386 SINAPI	DISJUNTOR TIPO NEMA, MONOPOLAR 35 ATÉ 50 A, TENSAO MAXIMA DE 240 V	Material	UN	1,0000000	17,11		17,11	17,11
			MO sem LS =>		4,97	LS =>	0,00	MO com LS =>	4,97
			Valor do BDI =>		5,30			Valor com BDI =>	30,45
	<b>Código Banco</b>	<b>Descrição</b>	<b>Tipo</b>	<b>Und</b>	<b>Quant.</b>	<b>Valor Unit</b>	<b>Valor</b>	<b>Valor Unit</b>	<b>Total</b>
Composição	88264 SINAPI	ELETRICISTA COM ENCARGOS COMPLEMENTARES	Livro SINAPI: Cálculos e Parâmetros	H	1,0000000	27,27		27,27	27,27
Composição Auxiliar	95332 SINAPI	CURSO DE CAPACITAÇÃO PARA ELETRICISTA (ENCARGOS COMPLEMENTARES) - HORISTA	Livro SINAPI: Cálculos e Parâmetros	H	1,0000000	0,78		0,78	0,78
Insumo	00043460 SINAPI	FERRAMENTAS - FAMILIA ELETRICISTA - HORISTA (ENCARGOS COMPLEMENTARES - COLETADO CAIXA)	Encargos Complementares	H	1,0000000	0,86		0,86	0,86
Insumo	00037373 SINAPI	SEGURO - HORISTA (COLETADO CAIXA - ENCARGOS COMPLEMENTARES)	Encargos Complementares	H	1,0000000	0,08		0,08	0,08
Insumo	00002436 SINAPI	ELETRICISTA (HORISTA)	Mão de Obra	H	1,0000000	21,14		21,14	21,14



PREFEITURA MUNICIPAL DE ITAPOROROCA  
CNPJ: 09.165.176/0001-78

	Código Banco	Descrição	Tipo	Und	Quant.	Valor Unit	Total	
Composição	88267 SINAPI	ENCANADOR OU BOMBEIRO HIDRÁULICO COM ENCARGOS COMPLEMENTARES	Livro SINAPI Cálculos e Parâmetros	H	1,0000000	26,19	26,19	
Composição Auxiliar	95335 SINAPI	CURSO DE CAPACITAÇÃO PARA ENCANADOR OU BOMBEIRO HIDRÁULICO (ENCARGOS COMPLEMENTARES) - HORISTA	Livro SINAPI Cálculos e Parâmetros	H	1,0000000	0,38	0,38	
Insumo	00037370 SINAPI	ALIMENTAÇÃO - HORISTA (COLETADO CAIXA - ENCARGOS COMPLEMENTARES)	Encargos Complementares	H	1,0000000	0,92	0,92	
Insumo	00037371 SINAPI	TRANSPORTE - HORISTA (COLETADO CAIXA - ENCARGOS COMPLEMENTARES)	Encargos Complementares	H	1,0000000	0,80	0,80	
Insumo	00002898 SINAPI	ENCANADOR OU BOMBEIRO HIDRÁULICO (HORISTA)	Mão de Obra	H	1,0000000	21,14	21,14	
Insumo	00043485 SINAPI	EPI - FAMÍLIA ENCANADOR - HORISTA (ENCARGOS COMPLEMENTARES - COLETADO CAIXA)	Encargos Complementares	H	1,0000000	1,13	1,13	
Insumo	00043461 SINAPI	FERRAMENTAS - FAMÍLIA ENCANADOR - HORISTA (ENCARGOS COMPLEMENTARES - COLETADO CAIXA)	Encargos Complementares	H	1,0000000	0,31	0,31	
Insumo	00037373 SINAPI	SEGURO - HORISTA (COLETADO CAIXA - ENCARGOS COMPLEMENTARES)	Encargos Complementares	H	1,0000000	0,08	0,08	
Insumo	00037372 SINAPI	EXAMES - HORISTA (COLETADO CAIXA - ENCARGOS COMPLEMENTARES)	Encargos Complementares	H	1,0000000	1,43	1,43	
			MO sem LS =>	21,52	LS =>	0,00	MO com LS =>	21,52
			Valor do BDI =>	5,52			Valor com BDI =>	31,71

	Código Banco	Descrição	Tipo	Und	Quant.	Valor Unit	Total	
Composição	88884 SINAPI	ENGATE FLEXÍVEL EM PLÁSTICO BRANCO, 1/2" X 30CM - FORNECIMENTO E INSTALAÇÃO AF. 01/2020	Louças e Metais	UN	1,0000000	10,49	10,49	
Composição Auxiliar	88316 SINAPI	SERVENTE COM ENCARGOS COMPLEMENTARES	Livro SINAPI Cálculos e Parâmetros	H	0,0481000	21,32	1,02	
Composição Auxiliar	88267 SINAPI	ENCANADOR OU BOMBEIRO HIDRÁULICO COM ENCARGOS COMPLEMENTARES	Livro SINAPI Cálculos e Parâmetros	H	0,1529000	26,19	3,99	
Insumo	00003146 SINAPI	FITA VEDA ROSCA, EM PTFE, ROLO DE 18 MM X 10 M (L X C)	Material	UN	0,0210000	2,00	0,04	
Insumo	00008141 SINAPI	ENGATE/RABICHO FLEXÍVEL PLÁSTICO (PVC OU ABS) BRANCO 1/2" X 30 CM	Material	UN	1,0000000	5,44	5,44	
			MO sem LS =>	4,05	LS =>	0,00	MO com LS =>	4,05
			Valor do BDI =>	2,21			Valor com BDI =>	12,70

	Código Banco	Descrição	Tipo	Und	Quant.	Valor Unit	Total
Composição	10555 ORSE	Encargos Complementares - Armador	Providências	h		3,70	3,70
Item	Código Banco	Descrição	Tipo	Und	Quant.	Valor Unit	Total
Insumo	941 ORSE	Fardamento com mangas curta	Material	un	0,0015000	193,04	0,28
Insumo	ORSE	Bota de segurança com biqueira de aço e colarinho acolchoado	Material	par	0,0008000	73,93	0,05
Insumo	00012893/SINA	Protetor solar fps 30 com 120ml	Material	un	0,0018000	18,00	0,03
Insumo	ORSE	Capa para chuva em pvc com forro de poliéster, com capuz (amarelo ou azul)	Material	un	0,0002000	20,11	0,00
Insumo	00012894/SINA	Vale transporte	Material	un	0,0654000	4,50	0,29
Insumo	1651 ORSE	Óculos branco proteção	Material	pr	0,0008000	6,00	0,00
Insumo	10598 ORSE	Protetor auricular	Material	un	0,0045000	4,81	0,02
Insumo	10586 ORSE	Torquessa	Material	un	0,0002000	39,00	0,00
Insumo	10517 ORSE	Exames admissionais/demissionais (checkup)	Serviços	cj	0,0004000	300,00	0,12
Insumo	10482 ORSE	Cesta Básica	Material	un	0,0045000	205,00	0,92
Insumo	ORSE	Capacete de segurança aba frontal com suspensão de polietileno, sem jugular (classe b)	Material	un	0,0006000	13,50	0,00
Insumo	00012895/SINA	Luva raspa de couro, cano curto (punho 77 cm)	Material	par	0,0023000	10,87	0,02
Insumo	00012892/SINA	Arco de serra	Material	un	0,0002000	19,95	0,00
Insumo	10761 ORSE	Refeição - café da manhã ( café com leite e dois pães com manteiga)	Serviços	un	0,1018000	5,00	0,50
Insumo	10362 ORSE	Seguro de vida e acidente em grupo	Serviços	un	0,0045000	12,54	0,05
Insumo	158 ORSE	Almoço (Participação do empregador)	Material	un	0,1018000	14,00	1,42

Detalhamento de Cálculo ORSE

Item	Código Banco	Descrição	Tipo	Und	Quant.	Valor Unit	Total	
Insumo	941 ORSE	Fardamento com mangas curta	Material	un	0,0015000	193,04	0,28	
Insumo	ORSE	Bota de segurança com biqueira de aço e colarinho acolchoado	Material	par	0,0008000	73,93	0,05	
Insumo	00012893/SINA	Protetor solar fps 30 com 120ml	Material	un	0,0018000	18,00	0,03	
Insumo	ORSE	Capa para chuva em pvc com forro de poliéster, com capuz (amarelo ou azul)	Material	un	0,0002000	20,11	0,00	
Insumo	00012894/SINA	Vale transporte	Material	un	0,0654000	4,50	0,29	
Insumo	1651 ORSE	Óculos branco proteção	Material	pr	0,0008000	6,00	0,00	
Insumo	10586 ORSE	Protetor auricular	Material	un	0,0045000	4,81	0,02	
Insumo	10586 ORSE	Torquessa	Material	un	0,0002000	39,00	0,00	
Insumo	10517 ORSE	Exames admissionais/demissionais (checkup)	Serviços	cj	0,0004000	300,00	0,12	
Insumo	10482 ORSE	Cesta Básica	Material	un	0,0045000	205,00	0,92	
Insumo	ORSE	Capacete de segurança aba frontal com suspensão de polietileno, sem jugular (classe b)	Material	un	0,0006000	13,50	0,00	
Insumo	00012895/SINA	Luva raspa de couro, cano curto (punho 77 cm)	Material	par	0,0023000	10,87	0,02	
Insumo	00012892/SINA	Arco de serra	Material	un	0,0002000	19,95	0,00	
Insumo	10761 ORSE	Refeição - café da manhã ( café com leite e dois pães com manteiga)	Serviços	un	0,1018000	5,00	0,50	
Insumo	10362 ORSE	Seguro de vida e acidente em grupo	Serviços	un	0,0045000	12,54	0,05	
Insumo	158 ORSE	Almoço (Participação do empregador)	Material	un	0,1018000	14,00	1,42	
			MO sem LS =>	0,00	LS =>	0,00	MO com LS =>	0,00
			Valor do BDI =>	0,77			Valor com BDI =>	4,47

	Código Banco	Descrição	Tipo	Und	Quant.	Valor Unit	Total
Composição	10551 ORSE	Encargos Complementares - Carpinteiro	Providências	h	1,0000000	3,61	3,61
Item	Código Banco	Descrição	Tipo	Und	Quant.	Valor Unit	Total

PREFEITURA MUNICIPAL DE ITAPOROROCA  
CNPJ: 09.165.176/0001-78

Insumo	11244	ORSE	Martelo com unha	Material	un	0,0002000	39,10	0,00
Insumo	11249	ORSE	Serra circular elétrica portátil	Equipamento	un	0,0001000	979,65	0,09
Insumo		ORSE	Bota de segurança com biqueira de aço e colarinho acolchoado	Material	par	0,0007000	73,93	0,06
Insumo	00012893/SINA	158	Almoço (Participação do empregador)	Material	un	0,1018000	14,00	1,42
Insumo	10577	ORSE	Serrote 40cm	Material	un	0,0001000	36,00	0,00
Insumo	10579	ORSE	Chave de fenda chata 30 cm	Material	un	0,0002000	26,89	0,00
Insumo	11248	ORSE	Furadeira e Parafusadeira elétrica Bosch ou Similar profissional	Equipamento	un	0,0001000	248,00	0,02
Insumo	10578	ORSE	Formão grande	Material	un	0,0002000	21,30	0,00
Insumo		ORSE	Luva raspa de couro, cano curto (punho 7" cm)	Material	par	0,0023000	10,87	0,02
Insumo	00012892/SINA	1651	Óculos branco proteção	Material	pr	0,0007000	6,00	0,00
Insumo	2378	ORSE	Vale transporte	Material	un	0,0654000	4,50	0,29
Insumo	10599	ORSE	Protetor solar fps 30 com 120ml	Material	un	0,0018000	18,00	0,03
Insumo	10517	ORSE	Exames admissionais/demissionais (checkup)	Serviços	cj	0,0004000	300,00	0,12
Insumo	10761	ORSE	Refeição - café da manhã ( café com leite e dois pães com manteiga)	Serviços	un	0,1018000	5,00	0,50
Insumo		ORSE	Capa para chuva em pvc com forro de poliester, com capuz (amarela ou azul)	Material	un	0,0002000	20,11	0,00
Insumo	00012894/SINA	10596	Protetor auricular	Material	un	0,0045000	4,81	0,02
Insumo	10492	ORSE	Cesta Básica	Material	un	0,0045000	205,00	0,92
Insumo		ORSE	Capacete de segurança aba frontal com suspensão de polietileno, sem jugular (classe b)	Material	un	0,0006000	13,50	0,00
Insumo	00012895/SINA	10362	Seguro de vida e acidente em grupo	Serviços	un	0,0045000	12,54	0,05
Insumo	941	ORSE	Fardamento com mangas curta	Material	un	0,0015000	193,04	0,28

Detalhamento de Cálculo ORSE

Item	Código Banco	Descrição	Tipo	Und	Quant.	Valor Unit	Total	
Insumo	11244	ORSE	Martelo com unha	Material	un	0,0002000	39,10	0,00
Insumo	11249	ORSE	Serra circular elétrica portátil	Equipamento	un	0,0001000	979,65	0,09
Insumo		ORSE	Bota de segurança com biqueira de aço e colarinho acolchoado	Material	par	0,0007000	73,93	0,05
Insumo	00012893/SINA	158	Almoço (Participação do empregador)	Material	un	0,1018000	14,00	1,42
Insumo	10577	ORSE	Serrote 40cm	Material	un	0,0001000	36,00	0,00
Insumo	10579	ORSE	Chave de fenda chata 30 cm	Material	un	0,0002000	26,89	0,00
Insumo	11248	ORSE	Furadeira e Parafusadeira elétrica Bosch ou Similar profissional	Equipamento	un	0,0001000	248,00	0,02
Insumo	10578	ORSE	Formão grande	Material	un	0,0002000	21,30	0,00
Insumo		ORSE	Luva raspa de couro, cano curto (punho 7" cm)	Material	par	0,0023000	10,87	0,02
Insumo	00012892/SINA	1651	Óculos branco proteção	Material	pr	0,0007000	6,00	0,00
Insumo	2378	ORSE	Vale transporte	Material	un	0,0654000	4,50	0,29
Insumo	10599	ORSE	Protetor solar fps 30 com 120ml	Material	un	0,0018000	18,00	0,03
Insumo	10517	ORSE	Exames admissionais/demissionais (checkup)	Serviços	cj	0,0004000	300,00	0,12
Insumo	10761	ORSE	Refeição - café da manhã ( café com leite e dois pães com manteiga)	Serviços	un	0,1018000	5,00	0,50
Insumo		ORSE	Capa para chuva em pvc com forro de poliester, com capuz (amarela ou azul)	Material	un	0,0002000	20,11	0,00
Insumo	00012894/SINA	10596	Protetor auricular	Material	un	0,0045000	4,81	0,02
Insumo	10492	ORSE	Cesta Básica	Material	un	0,0045000	205,00	0,92
Insumo		ORSE	Capacete de segurança aba frontal com suspensão de polietileno, sem jugular (classe b)	Material	un	0,0006000	13,50	0,00
Insumo	00012895/SINA	10362	Seguro de vida e acidente em grupo	Serviços	un	0,0045000	12,54	0,05
Insumo	941	ORSE	Fardamento com mangas curta	Material	un	0,0015000	193,04	0,28
			MO sem LS =>	0,00	LS =>	0,00	MO com LS =>	0,00
			Valor do BDI =>	0,00			Valor com BDI =>	4,81

Item	Código Banco	Descrição	Tipo	Und	Quant.	Valor Unit	Total	
			Procedimento	h	1,0000000	3,79	3,79	
Insumo	10761	ORSE	Refeição - café da manhã ( café com leite e dois pães com manteiga)	Serviços	un	0,1018000	5,00	0,50
Insumo	158	ORSE	Almoço (Participação do empregador)	Material	un	0,1018000	14,00	1,42
Insumo	2378	ORSE	Vale transporte	Material	un	0,0654000	4,50	0,29
Insumo	10599	ORSE	Protetor solar fps 30 com 120ml	Material	un	0,0018000	18,00	0,03
Insumo	1651	ORSE	Óculos branco proteção	Material	pr	0,0008000	6,00	0,00
Insumo	10579	ORSE	Chave de fenda chata 30 cm	Material	un	0,0002000	26,89	0,00
Insumo	10517	ORSE	Exames admissionais/demissionais (checkup)	Serviços	cj	0,0004000	300,00	0,12
Insumo		ORSE	Luva raspa de couro, cano curto (punho 7" cm)	Material	par	0,0023000	10,87	0,02
Insumo	00012892/SINA	10596	Protetor auricular	Material	un	0,0045000	4,81	0,02
Insumo	10492	ORSE	Cesta Básica	Material	un	0,0045000	205,00	0,92
Insumo	10362	ORSE	Seguro de vida e acidente em grupo	Serviços	un	0,0045000	12,54	0,05
Insumo		ORSE	Capa para chuva em pvc com forro de poliester, com capuz (amarela ou azul)	Material	un	0,0002000	20,11	0,00
Insumo	00012894/SINA	11241	Alcate volt-amperemetro	Material	un	0,0002000	170,60	0,03

PREFEITURA MUNICIPAL DE ITAPOROROCA  
CNPJ: 09.165.176/0001-78

Item	Código Banco	Descrição	Tipo	Und	Quant.	Valor Unit	Total
Insumo	00012895/SINA	ORSE Capacete de segurança aba frontal com suspensão de polietileno, sem jugular (classe b)	Material	un	0,0006000	13,50	0,00
Insumo	00012893/SINA	ORSE Bota de segurança com biqueira de aço e colarinho acolchoado	Material	par	0,0007000	73,93	0,05
Insumo	11242	ORSE Chave inglesa 12"	Material	un	0,0001000	44,00	0,00
Insumo	11240	ORSE Alicates com isolamento	Material	un	0,0002000	47,89	0,00
Insumo	941	ORSE Fardamento com mangas curta	Material	un	0,0015000	193,04	0,28

Detalhamento de Cálculo ORSE

Item	Código Banco	Descrição	Tipo	Und	Quant.	Valor Unit	Total		
Insumo	10761	ORSE Refeição - café da manhã ( café com leite e dois pães com manteiga)	Serviços	un	0,1018000	5,00	0,50		
Insumo	158	ORSE Almoço (Participação do empregador)	Material	un	0,1018000	14,00	1,42		
Insumo	2378	ORSE Vale transporte	Material	un	0,0654000	4,50	0,29		
Insumo	10599	ORSE Protetor solar fps 30 com 120ml	Material	un	0,0018000	18,00	0,03		
Insumo	1651	ORSE Óculos branco proteção	Material	pr	0,0008000	6,00	0,00		
Insumo	10579	ORSE Chave de fenda chata 30 cm	Material	un	0,0002000	28,89	0,00		
Insumo	10517	ORSE Exames admissionais/demissionais (checkup)	Serviços	cj	0,0004000	300,00	0,12		
Insumo	00012892/SINA	ORSE Luva raspa de couro, cano curto (punho 7" cm)	Material	par	0,0023000	10,87	0,02		
Insumo	10596	ORSE Protetor auricular	Material	un	0,0045000	4,81	0,02		
Insumo	10492	ORSE Cesta Básica	Material	un	0,0045000	205,00	0,92		
Insumo	10362	ORSE Seguro de vida e acidente em grupo	Serviços	un	0,0045000	12,54	0,05		
Insumo	00012894/SINA	ORSE Capa para chuva em pvc com forro de poliester, com capuz (amarela ou azul)	Material	un	0,0002000	20,11	0,00		
Insumo	11241	ORSE Alicates volt-ampmetro	Material	un	0,0002000	170,80	0,03		
Insumo	00012895/SINA	ORSE Capacete de segurança aba frontal com suspensão de polietileno, sem jugular (classe b)	Material	un	0,0006000	13,50	0,00		
Insumo	00012893/SINA	ORSE Bota de segurança com biqueira de aço e colarinho acolchoado	Material	par	0,0007000	73,93	0,05		
Insumo	11242	ORSE Chave inglesa 12"	Material	un	0,0001000	44,00	0,00		
Insumo	11240	ORSE Alicates com isolamento	Material	un	0,0002000	47,89	0,00		
Insumo	941	ORSE Fardamento com mangas curta	Material	un	0,0015000	193,04	0,28		
				MO sem LS =>	0,00	LS =>	0,00	MO com LS =>	0,00
				Valor do BDI =>	-0,78	Valor com BDI =>	4,51		

Item	Código Banco	Descrição	Tipo	Und	Quant.	Valor Unit	Total
Composição	10554	ORSE Encargos Complementares - Encarador	Serviços	un	0,0006000	3,80	3,80
Insumo	1651	ORSE Óculos branco proteção	Material	pr	0,0008000	6,00	0,00
Insumo	00012893/SINA	ORSE Bota de segurança com biqueira de aço e colarinho acolchoado	Material	par	0,0008000	73,93	0,05
Insumo	11255	ORSE Tarracha para tubos PVC de 1"	Material	un	0,0006000	49,00	0,02
Insumo	00012895/SINA	ORSE Capacete de segurança aba frontal com suspensão de polietileno, sem jugular (classe b)	Material	un	0,0006000	13,50	0,00
Insumo	2378	ORSE Vale transporte	Material	un	0,0654000	4,50	0,29
Insumo	11256	ORSE Tarracha para tubos PVC de 1 1/2"	Material	un	0,0004000	82,70	0,03
Insumo	11253	ORSE Tarracha para tubos PVC de 1/2"	Material	un	0,0011000	29,00	0,03
Insumo	10599	ORSE Protetor solar fps 30 com 120ml	Material	un	0,0018000	18,00	0,03
Insumo	158	ORSE Almoço (Participação do empregador)	Material	un	0,1018000	14,00	1,42
Insumo	11257	ORSE Tarracha para tubos PVC de 1 1/4"	Material	un	0,0004000	32,30	0,01
Insumo	10583	ORSE Praio simples 30cm	Material	un	0,0001000	19,57	0,00
Insumo	10517	ORSE Exames admissionais/demissionais (checkup)	Serviços	cj	0,0004000	300,00	0,12
Insumo	00012894/SINA	ORSE Capa para chuva em pvc com forro de poliester, com capuz (amarela ou azul)	Material	un	0,0002000	20,11	0,00
Insumo	10362	ORSE Seguro de vida e acidente em grupo	Serviços	un	0,0045000	12,54	0,05
Insumo	941	ORSE Fardamento com mangas curta	Material	un	0,0015000	193,04	0,28
Insumo	10492	ORSE Cesta Básica	Material	un	0,0045000	205,00	0,92
Insumo	00012892/SINA	ORSE Luva raspa de couro, cano curto (punho 7" cm)	Material	par	0,0023000	10,87	0,02
Insumo	10592	ORSE Lima chata 12"	Material	un	0,0001000	38,31	0,00
Insumo	10761	ORSE Refeição - café da manhã ( café com leite e dois pães com manteiga)	Serviços	un	0,1018000	5,00	0,50
Insumo	10596	ORSE Protetor auricular	Material	un	0,0045000	4,81	0,02
Insumo	11254	ORSE Tarracha para tubos PVC de 3/4"	Material	un	0,0007000	27,49	0,01

Detalhamento de Cálculo ORSE

Item	Código Banco	Descrição	Tipo	Und	Quant.	Valor Unit	Total
Insumo	1651	ORSE Óculos branco proteção	Material	pr	0,0008000	6,00	0,00
Insumo	00012893/SINA	ORSE Bota de segurança com biqueira de aço e colarinho acolchoado	Material	par	0,0008000	73,93	0,05
Insumo	11255	ORSE Tarracha para tubos PVC de 1"	Material	un	0,0006000	49,00	0,02
Insumo	00012895/SINA	ORSE Capacete de segurança aba frontal com suspensão de polietileno, sem jugular (classe b)	Material	un	0,0006000	13,50	0,00
Insumo	2378	ORSE Vale transporte	Material	un	0,0654000	4,50	0,29
Insumo	11256	ORSE Tarracha para tubos PVC de 1 1/2"	Material	un	0,0004000	82,70	0,03

PREFEITURA MUNICIPAL DE ITAPORÓROCA  
CNPJ: 09.165.178/0001-78

Insumo	11253	ORSE	Tarracha para tubos PVC de 1/2"	Material	un	0,0011000	29,00	0,03	
Insumo	10599	ORSE	Protetor solar fps 30 com 120ml	Material	un	0,0018000	18,00	0,03	
Insumo	158	ORSE	Almoço (Participação do empregador)	Material	un	0,1018000	14,00	1,42	
Insumo	11257	ORSE	Tarracha para tubos PVC de 1 1/4"	Material	un	0,0004000	32,30	0,01	
Insumo	10693	ORSE	Priso simples 30cm	Material	un	0,0001000	19,57	0,00	
Insumo	10517	ORSE	Exames admissionais/demissionais (checkup)	Serviços	cj	0,0004000	300,00	0,12	
Insumo		ORSE	Capa para chuva em pvc com forro de poliester, com capuz (amarela ou azul)	Material	un	0,0002000	20,11	0,00	
Insumo	00012894/SINA	10362	ORSE	Seguro de vida e acidente em grupo	Serviços	un	0,0045000	12,54	0,05
Insumo		941	ORSE	Fardamento com mangas curta	Material	un	0,0015000	193,04	0,28
Insumo		10492	ORSE	Cesta Básica	Material	un	0,0045000	205,00	0,92
Insumo		ORSE	Luva raspa de couro, cano curto (punho 7" cm)	Material	par	0,0023000	10,87	0,02	
Insumo	00012892/SINA	10592	ORSE	Lima chata 12"	Material	un	0,0001000	38,31	0,00
Insumo		10761	ORSE	Refeição - café da manhã ( café com leite e dois pães com manteiga)	Serviços	un	0,1018000	5,00	0,50
Insumo		10596	ORSE	Protetor auricular	Material	un	0,0045000	4,81	0,02
Insumo		11254	ORSE	Tarracha para tubos PVC de 3/4"	Material	un	0,0007000	27,49	0,01

MO sem LS => 0,00 LS => 0,00 MO com LS => 0,00  
Valor do BDI => 0,00 Valor com BDI => 4,60

Item	Código Banco	Descrição	Tipo	Und	Quant.	Valor Unit	Total		
			Perfuração	h	0,0000000		0,73		
Insumo	10517	ORSE	Exames admissionais/demissionais (checkup)	Serviços	cj	0,0004000	300,00	0,12	
Insumo	4722	ORSE	Colher de pedreiro	Material	un	0,0004000	18,80	0,00	
Insumo	941	ORSE	Fardamento com mangas curta	Material	un	0,0015000	193,04	0,28	
Insumo	10790	ORSE	Prumo de face	Material	un	0,0001000	25,95	0,00	
Insumo	11245	ORSE	Desempoladeira de madeira 12x22	Material	un	0,0007000	11,60	0,00	
Insumo	11247	ORSE	Serra mármore	Material	un	0,0001000	319,90	0,03	
Insumo	10362	ORSE	Seguro de vida e acidente em grupo	Serviços	un	0,0045000	12,54	0,05	
Insumo	11264	ORSE	Marreta de 1/2 kg com cabo	Material	un	0,0002000	13,52	0,00	
Insumo		ORSE	Luva raspa de couro, cano curto (punho 7" cm)	Material	par	0,0023000	10,87	0,02	
Insumo	00012892/SINA	158	ORSE	Almoço (Participação do empregador)	Material	un	0,1018000	14,00	1,42
Insumo		11243	ORSE	Martelo sem unha	Material	un	0,0001000	28,00	0,00
Insumo		11246	ORSE	Escala métrica de bambú	Material	un	0,0007000	10,22	0,00
Insumo		11265	ORSE	Martelo de borracha com cabo	Material	un	0,0004000	18,75	0,00
Insumo		4174	ORSE	Desempenadeira de aço lisa, cabo madeira, ref:143, Atlas ou similar	Material	un	0,0005000	12,90	0,00
Insumo		ORSE	Bota de segurança com biqueira de aço e colarinho acolchoado	Material	par	0,0008000	73,93	0,05	
Insumo	00012893/SINA	10789	ORSE	Nível de boia de madeira	Material	un	0,0002000	15,40	0,00
Insumo		2378	ORSE	Vale transporte	Material	un	0,0640000	4,50	0,29
Insumo		ORSE	Capacete de segurança aba frontal com suspensão de polietileno, sem jugular (classe b)	Material	un	0,0008000	13,50	0,00	
Insumo	00012895/SINA	10596	ORSE	Protetor auricular	Material	un	0,0045000	4,81	0,02
Insumo		10599	ORSE	Protetor solar fps 30 com 120ml	Material	un	0,0018000	18,00	0,03
Insumo		10492	ORSE	Cesta Básica	Material	un	0,0045000	205,00	0,92
Insumo		ORSE	Capa para chuva em pvc com forro de poliester, com capuz (amarela ou azul)	Material	un	0,0002000	20,11	0,00	
Insumo	00012894/SINA	1851	ORSE	Óculos branco proteção	Material	pr	0,0008000	6,00	0,00
Insumo		10761	ORSE	Refeição - café da manhã ( café com leite e dois pães com manteiga)	Serviços	un	0,1018000	5,00	0,50
Insumo		10282	ORSE	Regua de alumínio c/ 2,00m (para pedreiro)	Material	un	0,0002000	44,00	0,00

Detalhamento de Cálculo ORSE

Item	Código Banco	Descrição	Tipo	Und	Quant.	Valor Unit	Total		
Insumo	10517	ORSE	Exames admissionais/demissionais (checkup)	Serviços	cj	0,0004000	300,00	0,12	
Insumo	4722	ORSE	Colher de pedreiro	Material	un	0,0004000	18,80	0,00	
Insumo	941	ORSE	Fardamento com mangas curta	Material	un	0,0015000	193,04	0,28	
Insumo	10790	ORSE	Prumo de face	Material	un	0,0001000	25,95	0,00	
Insumo	11245	ORSE	Desempoladeira de madeira 12x22	Material	un	0,0007000	11,60	0,00	
Insumo	11247	ORSE	Serra mármore	Material	un	0,0001000	319,90	0,03	
Insumo	10362	ORSE	Seguro de vida e acidente em grupo	Serviços	un	0,0045000	12,54	0,05	
Insumo	11264	ORSE	Marreta de 1/2 kg com cabo	Material	un	0,0002000	13,52	0,00	
Insumo		ORSE	Luva raspa de couro, cano curto (punho 7" cm)	Material	par	0,0023000	10,87	0,02	
Insumo	00012892/SINA	158	ORSE	Almoço (Participação do empregador)	Material	un	0,1018000	14,00	1,42
Insumo		11243	ORSE	Martelo sem unha	Material	un	0,0001000	28,00	0,00
Insumo		11246	ORSE	Escala métrica de bambú	Material	un	0,0007000	10,22	0,00
Insumo		11265	ORSE	Martelo de borracha com cabo	Material	un	0,0004000	18,75	0,00

PREFEITURA MUNICIPAL DE ITAPOROROCA  
CNPJ: 09.165.176/0001-78

Insumo	Código	ORSE	Descrição	Material	un	0,005000	12,90	0,00
Insumo		ORSE	Bota de segurança com biqueira de aço e colarinho acolchoado	Material	par	0,008000	73,93	0,05
Insumo	00012893/SINA	10789	Nível de boia de madeira	Material	un	0,000200	15,40	0,00
Insumo		2378	Vale transporte	Material	un	0,065400	4,50	0,29
Insumo		ORSE	Capacete de segurança aba frontal com suspensão de polietileno, sem jugular (classe b)	Material	un	0,000500	13,50	0,00
Insumo	00012895/SINA	10596	Protetor auricular	Material	un	0,004500	4,81	0,02
Insumo		10599	Protetor solar fps 30 com 120ml	Material	un	0,001800	18,00	0,03
Insumo		10492	Cesta Básica	Material	un	0,004500	205,00	0,92
Insumo		ORSE	Capa para chuva em pvc com forro de poliéster, com capuz (amarela ou azul)	Material	un	0,000200	20,11	0,00
Insumo	00012894/SINA	1851	Óculos branco proteção	Material	pr	0,000800	6,00	0,00
Insumo		10781	Refeição - café da manhã ( café com leite e dois pães com manteiga)	Serviços	un	0,101800	5,00	0,50
Insumo		10282	Regua de alumínio c/ 2,00m (para pedreiro)	Material	un	0,000200	44,00	0,00

MO sem LS => 0,00 LS => 0,00 MO com LS => 0,00  
Valor do BDI => 0,78 Valor com BDI => 4,51

Item	Código	Banco	Descrição	Tipo	Und	Quant.	Valor Unit	Total
	10583	ORSE	Encargos Complementares - Prior			1,000000	3,88	3,88
Insumo		ORSE	Capacete de segurança aba frontal com suspensão de polietileno, sem jugular (classe b)	Material	un	0,000500	13,50	0,00
Insumo	00012895/SINA	10596	Protetor auricular	Material	un	0,004500	4,81	0,02
Insumo		4725	Espátula	Material	un	0,000400	16,82	0,00
Insumo		10517	Exames admissionais/demissionais (checkup)	Serviços	cj	0,000400	300,00	0,12
Insumo		10583	Trincha 3"	Material	un	0,004500	11,98	0,05
Insumo		10492	Cesta Básica	Material	un	0,004500	205,00	0,92
Insumo		10599	Protetor solar fps 30 com 120ml	Material	un	0,001800	18,00	0,03
Insumo		10781	Refeição - café da manhã ( café com leite e dois pães com manteiga)	Serviços	un	0,101800	5,00	0,50
Insumo		10362	Seguro de vida e acidente em grupo	Serviços	un	0,004500	12,54	0,05
Insumo		11251	Pincel de seda 2"	Material	un	0,004500	27,28	0,12
Insumo		ORSE	Bota de segurança com biqueira de aço e colarinho acolchoado	Material	par	0,008000	73,93	0,05
Insumo	00012893/SINA	ORSE	Luva raspa de couro, cano curto (punho 7" cm)	Material	par	0,002300	10,87	0,02
Insumo	00012892/SINA	2378	Vale transporte	Material	un	0,065400	4,50	0,29
Insumo		11252	Escada de alumínio de abrir com 7 degraus	Material	un	0,000100	289,00	0,02
Insumo		1851	Óculos branco proteção	Material	pr	0,000800	6,00	0,00
Insumo		11250	Rolo lã de carneiro 20cm	Material	un	0,002300	17,50	0,04
Insumo		158	Almoço (Participação do empregador)	Material	un	0,101800	14,00	1,42
Insumo		ORSE	Capa para chuva em pvc com forro de poliéster, com capuz (amarela ou azul)	Material	un	0,000200	20,11	0,00
Insumo	00012894/SINA	4174	Desempenadeira de aço lisa, cabo madeira, ref:143, Atlas ou similar	Material	un	0,000500	12,90	0,00
Insumo		941	Fardamento com mangas curta	Material	un	0,001500	193,04	0,28

Detalhamento de Cálculo ORSE

Item	Código	Banco	Descrição	Tipo	Und	Quant.	Valor Unit	Total
Insumo		ORSE	Capacete de segurança aba frontal com suspensão de polietileno, sem jugular (classe b)	Material	un	0,000500	13,50	0,00
Insumo	00012895/SINA	10596	Protetor auricular	Material	un	0,004500	4,81	0,02
Insumo		4725	Espátula	Material	un	0,000400	16,82	0,00
Insumo		10517	Exames admissionais/demissionais (checkup)	Serviços	cj	0,000400	300,00	0,12
Insumo		10583	Trincha 3"	Material	un	0,004500	11,98	0,05
Insumo		10492	Cesta Básica	Material	un	0,004500	205,00	0,92
Insumo		10599	Protetor solar fps 30 com 120ml	Material	un	0,001800	18,00	0,03
Insumo		10781	Refeição - café da manhã ( café com leite e dois pães com manteiga)	Serviços	un	0,101800	5,00	0,50
Insumo		10362	Seguro de vida e acidente em grupo	Serviços	un	0,004500	12,54	0,05
Insumo		11251	Pincel de seda 2"	Material	un	0,004500	27,28	0,12
Insumo		ORSE	Bota de segurança com biqueira de aço e colarinho acolchoado	Material	par	0,008000	73,93	0,05
Insumo	00012893/SINA	ORSE	Luva raspa de couro, cano curto (punho 7" cm)	Material	par	0,002300	10,87	0,02
Insumo	00012892/SINA	2378	Vale transporte	Material	un	0,065400	4,50	0,29
Insumo		11252	Escada de alumínio de abrir com 7 degraus	Material	un	0,000100	289,00	0,02
Insumo		1851	Óculos branco proteção	Material	pr	0,000800	6,00	0,00
Insumo		11250	Rolo lã de carneiro 20cm	Material	un	0,002300	17,50	0,04
Insumo		158	Almoço (Participação do empregador)	Material	un	0,101800	14,00	1,42
Insumo		ORSE	Capa para chuva em pvc com forro de poliéster, com capuz (amarela ou azul)	Material	un	0,000200	20,11	0,00
Insumo	00012894/SINA	4174	Desempenadeira de aço lisa, cabo madeira, ref:143, Atlas ou similar	Material	un	0,000500	12,90	0,00
Insumo		941	Fardamento com mangas curta	Material	un	0,001500	193,04	0,28

MO sem LS => 0,00 LS => 0,00 MO com LS => 0,00

		Valor do BDI =>		0,82		Valor com BDI =>		4,75	
	Código Banco	Descrição	Tipo	Und	Quant.	Valor Unit	Valor Unit	Total	Total
Composição	10549 ORSE	Encargos Complementares - Servente	Provisórios	h	1,0000000	3,86	3,86	3,86	
Item	Código Banco	Descrição	Tipo	Und	Quant.	Valor Unit	Valor Unit	Total	Total
Insumo	00002711/SINA	Carrinho de mão, em aço, com capacidade de *45 a 65" / *100" kg, pneu com câmara	Material	un	0,0020000	185,23	185,23	0,03	0,03
Insumo	10596 ORSE	Protetor auricular	Material	un	0,0045000	4,81	4,81	0,02	0,02
Insumo	941 ORSE	Fardamento com mangas curta	Material	un	0,0015000	193,04	193,04	0,28	0,28
Insumo	10788 ORSE	Pá quadrada	Material	un	0,0020000	36,90	36,90	0,00	0,00
Insumo	4728 ORSE	Talhadeira chata 10"	Material	un	0,0003000	18,58	18,58	0,00	0,00
Insumo	10599 ORSE	Protetor solar fps 30 com 120ml	Material	un	0,0018000	18,00	18,00	0,03	0,03
Insumo	00012894/SINA	Capa para chuva em pvc com forro de poliéster, com capuz (amarela ou azul)	Material	un	0,0002000	20,11	20,11	0,00	0,00
Insumo	10761 ORSE	Refeição - café da manhã ( café com leite e dois pães com manteiga)	Serviços	un	0,1018000	5,00	5,00	0,50	0,50
Insumo	00012892/SINA	Luva raspa de couro, cano curto (punho *7" cm)	Material	par	0,0023000	10,87	10,87	0,02	0,02
Insumo	10492 ORSE	Cesta Básica	Material	un	0,0046000	205,00	205,00	0,92	0,92
Insumo	1651 ORSE	Óculos branco proteção	Material	pr	0,0008000	6,00	6,00	0,00	0,00
Insumo	4729 ORSE	Martelo 1 kg com cabo	Material	un	0,0001000	37,80	37,80	0,00	0,00
Insumo	00012895/SINA	Capacete de segurança aba frontal com suspensão de polietileno, sem jugular (classe b)	Material	un	0,0006000	13,50	13,50	0,00	0,00
Insumo	2378 ORSE	Vale transporte	Material	un	0,0941000	4,50	4,50	0,42	0,42
Insumo	158 ORSE	Almoço (Participação do empregador)	Material	un	0,1018000	14,00	14,00	1,42	1,42
Insumo	10362 ORSE	Seguro de vida e acidente em grupo	Serviços	un	0,0045000	12,54	12,54	0,05	0,05
Insumo	00012893/SINA	Bota de segurança com biqueira de aço e colarinho acolchoado	Material	par	0,0008000	73,93	73,93	0,05	0,05
Insumo	10517 ORSE	Exames admissionais/demissionais (checkup)	Serviços	cj	0,0004000	300,00	300,00	0,12	0,12

**Detalhamento de Cálculo ORSE**

Item	Código Banco	Descrição	Tipo	Und	Quant.	Valor Unit	Valor Unit	Total	Total
Insumo	00002711/SINA	Carrinho de mão, em aço, com capacidade de *45 a 65" / *100" kg, pneu com câmara	Material	un	0,0020000	185,23	185,23	0,03	0,03
Insumo	10596 ORSE	Protetor auricular	Material	un	0,0045000	4,81	4,81	0,02	0,02
Insumo	941 ORSE	Fardamento com mangas curta	Material	un	0,0015000	193,04	193,04	0,28	0,28
Insumo	10788 ORSE	Pá quadrada	Material	un	0,0020000	36,90	36,90	0,00	0,00
Insumo	4728 ORSE	Talhadeira chata 10"	Material	un	0,0003000	18,58	18,58	0,00	0,00
Insumo	10599 ORSE	Protetor solar fps 30 com 120ml	Material	un	0,0018000	18,00	18,00	0,03	0,03
Insumo	00012894/SINA	Capa para chuva em pvc com forro de poliéster, com capuz (amarela ou azul)	Material	un	0,0002000	20,11	20,11	0,00	0,00
Insumo	10761 ORSE	Refeição - café da manhã ( café com leite e dois pães com manteiga)	Serviços	un	0,1018000	5,00	5,00	0,50	0,50
Insumo	00012892/SINA	Luva raspa de couro, cano curto (punho *7" cm)	Material	par	0,0023000	10,87	10,87	0,02	0,02
Insumo	10492 ORSE	Cesta Básica	Material	un	0,0046000	205,00	205,00	0,92	0,92
Insumo	1651 ORSE	Óculos branco proteção	Material	pr	0,0008000	6,00	6,00	0,00	0,00
Insumo	4729 ORSE	Martelo 1 kg com cabo	Material	un	0,0001000	37,80	37,80	0,00	0,00
Insumo	00012895/SINA	Capacete de segurança aba frontal com suspensão de polietileno, sem jugular (classe b)	Material	un	0,0006000	13,50	13,50	0,00	0,00
Insumo	2378 ORSE	Vale transporte	Material	un	0,0941000	4,50	4,50	0,42	0,42
Insumo	158 ORSE	Almoço (Participação do empregador)	Material	un	0,1018000	14,00	14,00	1,42	1,42
Insumo	10362 ORSE	Seguro de vida e acidente em grupo	Serviços	un	0,0045000	12,54	12,54	0,05	0,05
Insumo	00012893/SINA	Bota de segurança com biqueira de aço e colarinho acolchoado	Material	par	0,0008000	73,93	73,93	0,05	0,05
Insumo	10517 ORSE	Exames admissionais/demissionais (checkup)	Serviços	cj	0,0004000	300,00	300,00	0,12	0,12
				MO sem LS =>	0,00	LS =>	0,00	MO com LS =>	0,00
				Valor do BDI =>	0,81	Valor com BDI =>	4,67		

	Código Banco	Descrição	Tipo	Und	Quant.	Valor Unit	Valor Unit	Total	Total
Composição	2487 ORSE	Escavação manual de vala ou cava em material de 1ª categoria, profundidade até 1,50m	Escavação Manual em Áreas Urbanas	m³	3,0000000	14,58	14,58	43,74	43,74
Item	Código Banco	Descrição	Tipo	Und <td>Quant.</td> <td>Valor Unit</td> <td>Valor Unit</td> <td>Total</td> <td>Total</td>	Quant.	Valor Unit	Valor Unit	Total	Total
Insumo	00006111/SINA	Servente de obras (horista)	Mão de Obra	h	3,0000000	14,58	14,58	43,74	43,74
Composição	00006111/SINA								
	10549 ORSE	Encargos Complementares - Servente	Provisórios	h	1,0000000	3,86	3,86	3,86	

**Detalhamento de Cálculo ORSE**

Item	Código Banco	Descrição	Tipo	Und	Quant.	Valor Unit	Valor Unit	Total	Total
Insumo	00006111/SINA	Servente de obras (horista)	Mão de Obra	h	3,0000000	14,58	14,58	43,74	43,74
Insumo	00002711/SINA	Carrinho de mão, em aço, com capacidade de *45 a 65" / *100" kg, pneu com câmara	Material	un	0,0006000	185,23	185,23	0,11	0,11
Insumo	10596 ORSE	Protetor auricular	Material	un	0,0135000	4,81	4,81	0,06	0,06
Insumo	941 ORSE	Fardamento com mangas curta	Material	un	0,0045000	193,04	193,04	0,86	0,86
Insumo	10788 ORSE	Pá quadrada	Material	un	0,0006000	36,90	36,90	0,02	0,02
Insumo	4728 ORSE	Talhadeira chata 10"	Material	un	0,0009000	18,58	18,58	0,01	0,01
Insumo	10599 ORSE	Protetor solar fps 30 com 120ml	Material	un	0,0054000	18,00	18,00	0,09	0,09
Insumo	00012894/SINA	Capa para chuva em pvc com forro de poliéster, com capuz (amarela ou azul)	Material	un	0,0008000	20,11	20,11	0,01	0,01
Insumo	10761 ORSE	Refeição - café da manhã ( café com leite e dois pães com manteiga)	Serviços	un	0,3054000	5,00	5,00	1,52	1,52

PREFEITURA MUNICIPAL DE ITAPORÓROCA  
CNPJ: 09.165.176/0001-78

Insumo	ORSE	Luva raspa de couro, cano curto (punho 7" cm)	Material	par	0,0069000	10,87	0,07	
Insumo	00012882/SINA	10492 ORSE	Ceata Básica	Material	un	0,0135000	205,00	2,76
Insumo	1651 ORSE	Óculos branco proteção	Material	pr	0,0024000	6,00	0,01	
Insumo	4729 ORSE	Marreta 1 kg com cabo	Material	un	0,0030000	37,80	0,01	
Insumo	00012895/SINA	2378 ORSE	Capacete de segurança aba frontal com suspensão de polietileno, sem jugular (classe b)	Material	un	0,0018000	13,50	0,02
Insumo	158 ORSE	Vale transporte	Material	un	0,2823000	4,50	1,27	
Insumo	10362 ORSE	Almoço (Participação do empregador)	Material	un	0,3054000	14,00	4,27	
Insumo	ORSE	Seguro de vida e acidente em grupo	Serviços	un	0,0135000	12,54	0,16	
Insumo	00012883/SINA	10517 ORSE	Bota de segurança com biqueira de aço e colarinho acolchoado	Material	par	0,0024000	73,93	0,17
Insumo	10517 ORSE	Exames admissionais/demissionais (checkup)	Serviços	cj	0,0012000	300,00	0,38	
			MO sem LS =>	43,74	LS =>	0,00	MO com LS =>	43,74
			Valor do BDI =>	11,70			Valor com BDI =>	67,22
Código Banco	Descrição	Tipo	Und	Quant.	Valor Unit	Total		
Composição	82272 SINAPI	FABRICAÇÃO DE ESCORAS DE VIGA DO TIPO GARFO, EM MADEIRA, AF_09/2020	Fôrmas para Estruturas de Concreto Armado	M	1,0000000	40,56	40,56	
Composição Auxiliar	88239 SINAPI	AJUDANTE DE CARPINTEIRO COM ENCARGOS COMPLEMENTARES	Livro SINAPI: Cálculos e Parâmetros	H	0,0320000	22,00	0,70	
Composição Auxiliar	91692 SINAPI	SERRA CIRCULAR DE BANCADA COM MOTOR ELÉTRICO POTÊNCIA DE 5HP, COM COIFA PARA DISCO 10" - CHP DIURNO, AF_08/2015	Custos Horários Produtivo e Improdutivo dos Equipamentos	CHP	0,0220000	27,96	0,61	
Composição Auxiliar	88282 SINAPI	CARPINTEIRO DE FORMAS COM ENCARGOS COMPLEMENTARES	Livro SINAPI: Cálculos e Parâmetros	H	0,0630000	26,48	2,18	
Composição Auxiliar	91693 SINAPI	SERRA CIRCULAR DE BANCADA COM MOTOR ELÉTRICO POTÊNCIA DE 5HP, COM COIFA PARA DISCO 10" - CHI DIURNO, AF_09/2015	Custos Horários Produtivo e Improdutivo dos Equipamentos	CHI	0,0880000	26,70	2,34	
Insumo	00005068 SINAPI	PREGO DE AÇO POLIDO COM CABECA 17 X 21 (2 X 11)	Material	KG	0,0120000	22,38	0,26	
Insumo	00004491 SINAPI	PONTALETE 7,5 X 7,5" CM EM PINUS, MISTA OU EQUIVALENTE DA REGIÃO - BRUTA	Material	M	2,3420000	12,01	28,12	
Insumo	00001345 SINAPI	CHAPA/PANEL DE MADEIRA COMPENSADA PLASTIFICADA (MADEIRITE PLASTIFICADO) PARA FORMA DE CONCRETO, DE 2200 X 1100 MM, E = 17" MM	Material	m²	0,1360000	46,63	6,34	
			MO sem LS =>	4,77	LS =>	0,00	MO com LS =>	4,77
			Valor do BDI =>	8,55			Valor com BDI =>	49,11
Código Banco	Descrição	Tipo	Und	Quant.	Valor Unit	Total		
Composição	82273 SINAPI	FABRICAÇÃO DE ESCORAS DO TIPO PONTALETE, EM MADEIRA, PARA RÉ-DIREITO SIMPLES, AF_09/2020	Fôrmas para Estruturas de Concreto Armado	M	1,0000000	26,48	26,48	
Composição Auxiliar	88282 SINAPI	CARPINTEIRO DE FORMAS COM ENCARGOS COMPLEMENTARES	Livro SINAPI: Cálculos e Parâmetros	H	0,0910000	26,48	2,40	
Composição Auxiliar	91693 SINAPI	SERRA CIRCULAR DE BANCADA COM MOTOR ELÉTRICO POTÊNCIA DE 5HP, COM COIFA PARA DISCO 10" - CHI DIURNO, AF_09/2015	Custos Horários Produtivo e Improdutivo dos Equipamentos	CHI	0,0300000	26,70	0,80	
Composição Auxiliar	91692 SINAPI	SERRA CIRCULAR DE BANCADA COM MOTOR ELÉTRICO POTÊNCIA DE 5HP, COM COIFA PARA DISCO 10" - CHP DIURNO, AF_09/2015	Custos Horários Produtivo e Improdutivo dos Equipamentos	CHP	0,0070000	27,96	0,19	
Composição Auxiliar	88239 SINAPI	AJUDANTE DE CARPINTEIRO COM ENCARGOS COMPLEMENTARES	Livro SINAPI: Cálculos e Parâmetros	H	0,0210000	22,00	0,46	
Insumo	00004491 SINAPI	PONTALETE 7,5 X 7,5" CM EM PINUS, MISTA OU EQUIVALENTE DA REGIÃO - BRUTA	Material	M	1,3100000	12,01	15,73	
Insumo	00005068 SINAPI	PREGO DE AÇO POLIDO COM CABECA 17 X 21 (2 X 11)	Material	KG	0,0230000	22,38	0,51	
			MO sem LS =>	3,11	LS =>	0,00	MO com LS =>	3,11
			Valor do BDI =>	4,23			Valor com BDI =>	24,32
Código Banco	Descrição	Tipo	Und	Quant.	Valor Unit	Total		
Composição	92267 SINAPI	FABRICAÇÃO DE FÓRMA PARA LAJES, EM CHAPA DE MADEIRA COMPENSADA RESINADA, E = 17 MM, AF_09/2020	Fôrmas para Estruturas de Concreto Armado	m²	1,0000000	29,86	29,86	
Composição Auxiliar	91693 SINAPI	SERRA CIRCULAR DE BANCADA COM MOTOR ELÉTRICO POTÊNCIA DE 5HP, COM COIFA PARA DISCO 10" - CHI DIURNO, AF_09/2015	Custos Horários Produtivo e Improdutivo dos Equipamentos	CHI	0,0220000	26,70	0,58	
Composição Auxiliar	88282 SINAPI	CARPINTEIRO DE FORMAS COM ENCARGOS COMPLEMENTARES	Livro SINAPI: Cálculos e Parâmetros	H	0,0050000	26,48	0,13	
Composição Auxiliar	88239 SINAPI	AJUDANTE DE CARPINTEIRO COM ENCARGOS COMPLEMENTARES	Livro SINAPI: Cálculos e Parâmetros	H	0,0050000	22,00	0,11	
Composição Auxiliar	91692 SINAPI	SERRA CIRCULAR DE BANCADA COM MOTOR ELÉTRICO POTÊNCIA DE 5HP, COM COIFA PARA DISCO 10" - CHP DIURNO, AF_09/2015	Custos Horários Produtivo e Improdutivo dos Equipamentos	CHP	0,0050000	27,96	0,13	
Insumo	00001358 SINAPI	CHAPA/PANEL DE MADEIRA COMPENSADA RESINADA (MADEIRITE RESINADO ROSA) PARA FORMA DE CONCRETO, DE 2200 X 1100 MM, E = 17 MM	Material	m²	1,0500000	27,63	28,90	
			MO sem LS =>	0,78	LS =>	0,00	MO com LS =>	0,78
			Valor do BDI =>	8,29			Valor com BDI =>	36,14
Código Banco	Descrição	Tipo	Und	Quant.	Valor Unit	Total		
Composição	92264 SINAPI	FABRICAÇÃO DE FÓRMA PARA PILARES E ESTRUTURAS SIMILARES, EM CHAPA DE MADEIRA COMPENSADA PLASTIFICADA, E = 18 MM, AF_09/2020	Fôrmas para Estruturas de Concreto Armado	m²	1,8000000	178,74	178,74	
Composição Auxiliar	88239 SINAPI	AJUDANTE DE CARPINTEIRO COM ENCARGOS COMPLEMENTARES	Livro SINAPI: Cálculos e Parâmetros	H	0,2500000	22,00	5,50	
Composição Auxiliar	91692 SINAPI	SERRA CIRCULAR DE BANCADA COM MOTOR ELÉTRICO POTÊNCIA DE 5HP, COM COIFA PARA DISCO 10" - CHP DIURNO, AF_09/2015	Custos Horários Produtivo e Improdutivo dos Equipamentos	CHP	0,0630000	27,96	1,75	
Composição Auxiliar	91693 SINAPI	SERRA CIRCULAR DE BANCADA COM MOTOR ELÉTRICO POTÊNCIA DE 5HP, COM COIFA PARA DISCO 10" - CHI DIURNO, AF_09/2015	Custos Horários Produtivo e Improdutivo dos Equipamentos	CHI	0,2550000	26,70	6,80	
Composição Auxiliar	88282 SINAPI	CARPINTEIRO DE FORMAS COM ENCARGOS COMPLEMENTARES	Livro SINAPI: Cálculos e Parâmetros	H	1,1800000	26,48	31,24	
Insumo	00005068 SINAPI	PREGO DE AÇO POLIDO COM CABECA 17 X 21 (2 X 11)	Material	KG	0,2080000	22,38	4,65	
Insumo	00004491 SINAPI	PONTALETE 7,5 X 7,5" CM EM PINUS, MISTA OU EQUIVALENTE DA REGIÃO - BRUTA	Material	M	2,3080000	12,01	27,71	
Insumo	00001345 SINAPI	CHAPA/PANEL DE MADEIRA COMPENSADA PLASTIFICADA (MADEIRITE PLASTIFICADO) PARA FORMA DE CONCRETO, DE 2200 X 1100 MM, E = 17" MM	Material	m²	1,3360000	46,63	62,29	
Insumo	00004517 SINAPI	SARRAFO 2,5 X 7,5" CM EM PINUS, MISTA OU EQUIVALENTE DA REGIÃO - BRUTA	Material	M	9,2370000	4,20	38,79	
			MO sem LS =>	36,57	LS =>	0,00	MO com LS =>	36,57
			Valor do BDI =>	37,67			Valor com BDI =>	216,41
Código Banco	Descrição	Tipo	Und	Quant.	Valor Unit	Total		

PREFEITURA MUNICIPAL DE ITAPOROROCA  
CNPJ: 09.165.176/0001-78

Composição	92263 SINAPI	FABRICAÇÃO DE FÓRMA PARA PILARES E ESTRUTURAS SIMILARES, EM CHAPA DE MADEIRA COMPENSADA RESINADA, E = 17 MM, AF_09/2020	Formas para Estruturas de Concreto Armado	m²	1,0000000	153,23	153,23		
Composição Auxiliar	88262 SINAPI	CARPINTEIRO DE FORMAS COM ENCARGOS COMPLEMENTARES	Livro SINAPI: Cálculos e Parâmetros	H	1,1800000	26,48	31,24		
Composição Auxiliar	91893 SINAPI	SERRA CIRCULAR DE BANCADA COM MOTOR ELÉTRICO POTÊNCIA DE 5HP, COM COIFA PARA DISCO 10" - CHI DIURNO, AF_08/2015	Custos Horários Produtivo e Improdutivo dos Equipamentos	CHI	0,2590000	26,70	6,80		
Composição Auxiliar	91892 SINAPI	SERRA CIRCULAR DE BANCADA COM MOTOR ELÉTRICO POTÊNCIA DE 5HP, COM COIFA PARA DISCO 10" - CHP DIURNO, AF_08/2015	Custos Horários Produtivo e Improdutivo dos Equipamentos	CHP	0,0630000	27,96	1,76		
Composição Auxiliar	88239 SINAPI	AJUDANTE DE CARPINTEIRO COM ENCARGOS COMPLEMENTARES	Livro SINAPI: Cálculos e Parâmetros	H	0,2500000	22,00	5,50		
Insumo	00006068 SINAPI	PREGO DE AÇO POLIDO COM CABECA 17 X 21 (2 X 11)	Material	KG	0,2080000	22,38	4,65		
Insumo	00001358 SINAPI	CHAPA/PAINEL DE MADEIRA COMPENSADA RESINADA (MADEIRITE RESINADO ROSA) PARA FORMA DE CONCRETO, DE 2200 X 1100 MM, E = 17 MM	Material	m²	1,3360000	27,53	36,78		
Insumo	00004517 SINAPI	SARRAFO *2,5 X 7,5* CM EM PINUS, MISTA OU EQUIVALENTE DA REGIAO - BRUTA	Material	M	9,2370000	4,20	38,79		
Insumo	00004491 SINAPI	PONTALETE *7,5 X 7,5* CM EM PINUS, MISTA OU EQUIVALENTE DA REGIAO - BRUTA	Material	M	2,3080000	12,01	27,71		
			MO sem LS =>		36,57	LS =>	0,00	MO com LS =>	36,57
			Valor do BDI =>		32,30			Valor com BDI =>	185,53
<b>Código Banco</b>	<b>Descrição</b>	<b>Tipo</b>	<b>Und</b>	<b>Quant.</b>	<b>Valor Unit</b>	<b>Total</b>			
Composição	92263 SINAPI	FABRICAÇÃO DE FÓRMA PARA VIGAS, COM MADEIRA SERRADA, E = 25 MM, AF_09/2020	Formas para Estruturas de Concreto Armado	m²	1,0000000	157,80	157,80		
Composição Auxiliar	91892 SINAPI	SERRA CIRCULAR DE BANCADA COM MOTOR ELÉTRICO POTÊNCIA DE 5HP, COM COIFA PARA DISCO 10" - CHP DIURNO, AF_08/2015	Custos Horários Produtivo e Improdutivo dos Equipamentos	CHP	0,0560000	27,96	1,56		
Composição Auxiliar	88262 SINAPI	CARPINTEIRO DE FORMAS COM ENCARGOS COMPLEMENTARES	Livro SINAPI: Cálculos e Parâmetros	H	0,7920000	26,48	20,87		
Composição Auxiliar	91893 SINAPI	SERRA CIRCULAR DE BANCADA COM MOTOR ELÉTRICO POTÊNCIA DE 5HP, COM COIFA PARA DISCO 10" - CHI DIURNO, AF_08/2015	Custos Horários Produtivo e Improdutivo dos Equipamentos	CHI	0,2240000	26,70	5,98		
Composição Auxiliar	88239 SINAPI	AJUDANTE DE CARPINTEIRO COM ENCARGOS COMPLEMENTARES	Livro SINAPI: Cálculos e Parâmetros	H	0,1790000	22,00	3,93		
Insumo	00004517 SINAPI	SARRAFO *2,5 X 7,5* CM EM PINUS, MISTA OU EQUIVALENTE DA REGIAO - BRUTA	Material	M	4,2280000	4,20	17,75		
Insumo	00006189 SINAPI	TABUA NAO APARELHADA *2,5 X 30* CM, EM MACARANDUBA/MASSARANDUBA, ANGELIM OU EQUIVALENTE DA REGIAO - BRUTA	Material	M	4,4480000	23,55	104,75		
Insumo	00005068 SINAPI	PREGO DE AÇO POLIDO COM CABECA 17 X 21 (2 X 11)	Material	KG	0,1280000	22,38	2,86		
			MO sem LS =>		26,22	LS =>	0,00	MO com LS =>	26,22
			Valor do BDI =>		33,26			Valor com BDI =>	191,06
<b>Código Banco</b>	<b>Descrição</b>	<b>Tipo</b>	<b>Und</b>	<b>Quant.</b>	<b>Valor Unit</b>	<b>Total</b>			
Composição	92266 SINAPI	FABRICAÇÃO DE FÓRMA PARA VIGAS, EM CHAPA DE MADEIRA COMPENSADA PLASTIFICADA, E = 18 MM, AF_09/2020	Formas para Estruturas de Concreto Armado	m²	1,0000000	124,43	124,43		
Composição Auxiliar	88262 SINAPI	CARPINTEIRO DE FORMAS COM ENCARGOS COMPLEMENTARES	Livro SINAPI: Cálculos e Parâmetros	H	0,9110000	26,48	24,12		
Composição Auxiliar	88239 SINAPI	AJUDANTE DE CARPINTEIRO COM ENCARGOS COMPLEMENTARES	Livro SINAPI: Cálculos e Parâmetros	H	0,2020000	22,00	4,44		
Composição Auxiliar	91893 SINAPI	SERRA CIRCULAR DE BANCADA COM MOTOR ELÉTRICO POTÊNCIA DE 5HP, COM COIFA PARA DISCO 10" - CHI DIURNO, AF_08/2015	Custos Horários Produtivo e Improdutivo dos Equipamentos	CHI	0,2370000	26,70	6,32		
Composição Auxiliar	91892 SINAPI	SERRA CIRCULAR DE BANCADA COM MOTOR ELÉTRICO POTÊNCIA DE 5HP, COM COIFA PARA DISCO 10" - CHP DIURNO, AF_08/2015	Custos Horários Produtivo e Improdutivo dos Equipamentos	CHP	0,0500000	27,96	1,39		
Insumo	00001345 SINAPI	CHAPA/PAINEL DE MADEIRA COMPENSADA PLASTIFICADA (MADEIRITE PLASTIFICADO) PARA FORMA DE CONCRETO, DE 2200 X 1100 MM, E = 17 MM	Material	m²	1,1460000	46,63	53,43		
Insumo	00004491 SINAPI	PONTALETE *7,5 X 7,5* CM EM PINUS, MISTA OU EQUIVALENTE DA REGIAO - BRUTA	Material	M	0,1660000	12,01	1,99		
Insumo	00005068 SINAPI	PREGO DE AÇO POLIDO COM CABECA 17 X 21 (2 X 11)	Material	KG	0,1590000	22,38	3,55		
Insumo	00004517 SINAPI	SARRAFO *2,5 X 7,5* CM EM PINUS, MISTA OU EQUIVALENTE DA REGIAO - BRUTA	Material	M	6,9520000	4,20	29,19		
			MO sem LS =>		29,31	LS =>	0,00	MO com LS =>	29,31
			Valor do BDI =>		25,22			Valor com BDI =>	150,65
<b>Código Banco</b>	<b>Descrição</b>	<b>Tipo</b>	<b>Und</b>	<b>Quant.</b>	<b>Valor Unit</b>	<b>Total</b>			
Composição	92265 SINAPI	FABRICAÇÃO DE FÓRMA PARA VIGAS, EM CHAPA DE MADEIRA COMPENSADA RESINADA, E = 17 MM, AF_09/2020	Formas para Estruturas de Concreto Armado	m²	1,0000000	124,43	124,43		
Composição Auxiliar	88239 SINAPI	AJUDANTE DE CARPINTEIRO COM ENCARGOS COMPLEMENTARES	Livro SINAPI: Cálculos e Parâmetros	H	0,2020000	22,00	4,44		
Composição Auxiliar	88262 SINAPI	CARPINTEIRO DE FORMAS COM ENCARGOS COMPLEMENTARES	Livro SINAPI: Cálculos e Parâmetros	H	0,9110000	26,48	24,12		
Composição Auxiliar	91892 SINAPI	SERRA CIRCULAR DE BANCADA COM MOTOR ELÉTRICO POTÊNCIA DE 5HP, COM COIFA PARA DISCO 10" - CHP DIURNO, AF_08/2015	Custos Horários Produtivo e Improdutivo dos Equipamentos	CHP	0,0500000	27,96	1,39		
Composição Auxiliar	91893 SINAPI	SERRA CIRCULAR DE BANCADA COM MOTOR ELÉTRICO POTÊNCIA DE 5HP, COM COIFA PARA DISCO 10" - CHI DIURNO, AF_08/2015	Custos Horários Produtivo e Improdutivo dos Equipamentos	CHI	0,2370000	26,70	6,32		
Insumo	00004517 SINAPI	SARRAFO *2,5 X 7,5* CM EM PINUS, MISTA OU EQUIVALENTE DA REGIAO - BRUTA	Material	M	6,9520000	4,20	29,19		
Insumo	00004491 SINAPI	PONTALETE *7,5 X 7,5* CM EM PINUS, MISTA OU EQUIVALENTE DA REGIAO - BRUTA	Material	M	0,1660000	12,01	1,99		
Insumo	00001356 SINAPI	CHAPA/PAINEL DE MADEIRA COMPENSADA RESINADA (MADEIRITE RESINADO ROSA) PARA FORMA DE CONCRETO, DE 2200 X 1100 MM, E = 17 MM	Material	m²	1,1450000	27,53	31,54		
Insumo	00005068 SINAPI	PREGO DE AÇO POLIDO COM CABECA 17 X 21 (2 X 11)	Material	KG	0,1590000	22,38	3,55		
			MO sem LS =>		29,31	LS =>	0,00	MO com LS =>	29,31
			Valor do BDI =>		21,61			Valor com BDI =>	124,15
<b>Código Banco</b>	<b>Descrição</b>	<b>Tipo</b>	<b>Und</b>	<b>Quant.</b>	<b>Valor Unit</b>	<b>Total</b>			
Composição	96533 SINAPI	FABRICAÇÃO, MONTAGEM E DESMONTAGEM DE FÓRMA PARA VIGA BALDRAME, EM MADEIRA SERRADA, E=25 MM, 2 UTILIZAÇÕES, AF_01/2024	Fundações Rostas (Blocos, Sapatas, Vigas Baldrames)	m³	1,0000000	110,41	110,41		
Composição Auxiliar	91892 SINAPI	SERRA CIRCULAR DE BANCADA COM MOTOR ELÉTRICO POTÊNCIA DE 5HP, COM COIFA PARA DISCO 10" - CHP DIURNO, AF_08/2015	Custos Horários Produtivo e Improdutivo dos Equipamentos	CHP	0,0290000	27,96	0,72		
Composição Auxiliar	88262 SINAPI	CARPINTEIRO DE FORMAS COM ENCARGOS COMPLEMENTARES	Livro SINAPI: Cálculos e Parâmetros	H	1,1790000	26,48	31,21		
Composição Auxiliar	88239 SINAPI	AJUDANTE DE CARPINTEIRO COM ENCARGOS COMPLEMENTARES	Livro SINAPI: Cálculos e Parâmetros	H	0,5030000	22,00	11,06		
Composição Auxiliar	91893 SINAPI	SERRA CIRCULAR DE BANCADA COM MOTOR ELÉTRICO POTÊNCIA DE 5HP, COM COIFA PARA DISCO 10" - CHI DIURNO, AF_08/2015	Custos Horários Produtivo e Improdutivo dos Equipamentos	CHI	0,1030000	26,70	2,75		

PREFEITURA MUNICIPAL DE ITAPOROROCA  
CNPJ: 09.165.176/0001-78

Insumo	0004517 SINAPI	SARRAFO *2,5 X 7,5" CM EM PINUS, MISTA OU EQUIVALENTE DA REGIAO - BRUTA	Material	M	1,0530000	4,20	4,42
Insumo	0004491 SINAPI	PONTALETE *7,5 X 7,5" CM EM PINUS, MISTA OU EQUIVALENTE DA REGIAO - BRUTA	Material	M	1,1660000	12,01	14,00
Insumo	00008212 SINAPI	TABUA *2,5 X 30 CM EM PINUS, MISTA OU EQUIVALENTE DA REGIAO - BRUTA	Material	M	2,1860000	19,92	43,54
Insumo	00005073 SINAPI	PREGO DE ACO POLIDO COM CABECA 17 X 24 (2 1/4 X 11)	Material	KG	0,0490000	22,81	1,11
Insumo	00002692 SINAPI	DESMOLDANTE PROTETOR PARA FORMAS DE MADEIRA, DE BASE OLEOSA EMULSIONADA EM AGUA	Material	L	0,0167000	8,64	0,14
Insumo	00040304 SINAPI	PREGO DE ACO POLIDO COM CABECA DUPLA 17 X 27 (2 1/2 X 11)	Material	KG	0,0530000	27,62	1,46

MO sem LS => 36,59      LS => 0,00      MO com LS => 36,59  
Valor do BDI => 23,27      Valor com BDI => 133,68

	Código Banco	Descrição	Tipo	Und	Quant.	Valor Unit	Total
Composição	91305 SINAPI	FECHADURA DE EMBUTIR SEM CILINDRO, PARA PORTA DE BANHEIRO, COMPLETA, ACABAMENTO PADRÃO POPULAR, INCLUSIVE EXECUÇÃO DE FUURO - FORNECIMENTO E INSTALAÇÃO. AF_10/2025	Esquadrias - Portas	UN	1,0600000	113,34	113,34
Composição Auxiliar	86316 SINAPI	SERVEENTE COM ENCARGOS COMPLEMENTARES	Livro SINAPI: Cálculos e Parâmetros	H	0,3144431	21,32	6,70
Composição Auxiliar	86201 SINAPI	CARPINTEIRO DE ESQUADRIAS COM ENCARGOS COMPLEMENTARES	Livro SINAPI: Cálculos e Parâmetros	H	1,1126448	25,53	26,40
Insumo	00003097 SINAPI	FECHADURA ROSETA REDONDA PARA PORTA DE BANHEIRO, EM ACO INOX (MAQUINA, TESTA E CONTRA-TESTA) E EM ZAMAC (MACANETA, LINGUETA E TRINCOS) COM ACABAMENTO CROMADO, MAQUINA DE 40 MM, INCLUINDO CHAVE TIPO TRANQUETA	Material	CJ	1,0000000	78,24	78,24

MO sem LS => 27,78      LS => 0,00      MO com LS => 27,78  
Valor do BDI => 23,89      Valor com BDI => 137,23

	Código Banco	Descrição	Tipo	Und	Quant.	Valor Unit	Total
Composição	91170 SINAPI	FIXAÇÃO DE TUBOS HORIZONTAIS DE PVC ÁGUA, PVC ESGOTO, PVC ÁGUA PLUVIAL, CPVC, PFR, COBRE OU AÇO, DIÂMETROS MENORES OU IGUAIS A 40 MM, COM ABRAÇADEIRA METÁLICA RÍGIDA TIPO U PERFIL 1 1/4", FIXADA EM PERFILADO EM LAJE. AF_08/2023_PS	Rasgos e Fixações	M	1,0000000	10,45	10,45
Composição Auxiliar	86248 SINAPI	AJULHAR DE ENCANADOR OU BOMBEIRO HIDRÁULICO COM ENCARGOS COMPLEMENTARES	Livro SINAPI: Cálculos e Parâmetros	H	0,0480000	21,62	1,03
Composição Auxiliar	86267 SINAPI	ENCANADOR OU BOMBEIRO HIDRÁULICO COM ENCARGOS COMPLEMENTARES	Livro SINAPI: Cálculos e Parâmetros	H	0,2114000	26,19	1,26
Insumo	00000392 SINAPI	ABRACADEIRA EM ACO PARA AMARRACAÇÃO DE ELETRODUTOS, TIPO D, COM 1/2" E PARAFUSO DE FIXAÇÃO	Material	UN	1,7857000	2,18	3,89

MO sem LS => 5,35      LS => 0,00      MO com LS => 5,35  
Valor do BDI => 2,20      Valor com BDI => 12,05

	Código Banco	Descrição	Tipo	Und	Quant.	Valor Unit	Total
Composição	91173 SINAPI	FIXAÇÃO DE TUBOS VERTICAIS DE PVC ÁGUA, PVC ESGOTO, PVC ÁGUA PLUVIAL, CPVC, PFR, COBRE OU AÇO, DIÂMETROS MENORES OU IGUAIS A 40 MM, COM ABRAÇADEIRA METÁLICA RÍGIDA TIPO U PERFIL 1 1/4", FIXADA EM PERFILADO EM PAREDE. AF_08/2023_PS	Rasgos e Fixações	M	1,0000000	3,89	3,89
Composição Auxiliar	86267 SINAPI	ENCANADOR OU BOMBEIRO HIDRÁULICO COM ENCARGOS COMPLEMENTARES	Livro SINAPI: Cálculos e Parâmetros	H	0,0000000	26,39	2,86
Composição Auxiliar	86248 SINAPI	AJULHAR DE ENCANADOR OU BOMBEIRO HIDRÁULICO COM ENCARGOS COMPLEMENTARES	Livro SINAPI: Cálculos e Parâmetros	H	0,0000000	37,65	0,36
Insumo	00000392 SINAPI	ABRACADEIRA EM ACO PARA AMARRACAÇÃO DE ELETRODUTOS, TIPO D, COM 1/2" E PARAFUSO DE FIXAÇÃO	Material	UN	0,6667000	2,18	1,45

MO sem LS => 1,99      LS => 0,00      MO com LS => 1,99  
Valor do BDI => 0,92      Valor com BDI => 4,71

	Código Banco	Descrição	Tipo	Und	Quant.	Valor Unit	Total
Composição	115 ORSE	Forma plana para estruturas, em compensado resinado de 12mm, 02 usos, inclusive escomentrio - Rev 02_04/2022	Formas	m²	1,0000000	139,40	139,40

Item	Código Banco	Descrição	Tipo	Und	Quant.	Valor Unit	Total
Insumo	1569 ORSE	Madeira mista serrada (barrote) 6 x 8cm - 0,0036 m3/m (angelim, louro)	Material	m	3,0670000	6,69	20,51
Insumo	00005068/SINA	Prego de aço polido com cabeça 17 x 21 (2 x 11)	Material	kg	0,0250000	16,63	0,41
Insumo	00004509/SINA	Sarrafo *2,5 x 10" cm em pinus, mista ou equivalente da regio - bruta	Material	m	2,7220000	5,66	15,40
Composição	10548 ORSE	Provedores	h	1,3330000	3,81	5,07	
Insumo	00006111/SINA	Servente de obras (horista)	h	1,5000000	14,58	21,87	
Composição	10551 ORSE	Encargos Complementares - Carpinteiro	h	1,3330000	3,81	5,07	
Insumo	00002692/SINA	Desmoldante protetor para formas de madeira, de base oleosa emulsionada em agua	Material	l	0,0200000	9,31	0,16
Insumo	00043130/SINA	Arame galvanizado 12 bwg, d = 2,76 mm (0,048 kg/m) ou 14 bwg, d = 2,11 mm (0,026 kg/m)	Material	kg	0,1500000	30,99	4,64
Insumo	830 ORSE	Compensado resinado 12mm - Madeirt ou similar	Material	m²	0,5840000	44,17	25,79
Insumo	00005069/SINA	Prego de aço polido com cabeça 17 x 27 (2 1/2 x 11)	Material	kg	0,1000000	16,95	1,69
Insumo	00001213/SINA	Carpinteiro de formas para concreto (horista)	Mão de Obra	h	1,3330000	20,44	27,24
Insumo	00006193/SINA PI	Tabua nao aparelhada *2,5 x 20" cm, em macaranduba/massaranduba, angelim ou equivalente da regio - bruta	Material	m	0,3060000	15,81	4,83

Detalhamento de Cálculo ORSE

Item	Código Banco	Descrição	Tipo	Und	Quant.	Valor Unit	Total
Insumo	1569 ORSE	Madeira mista serrada (barrote) 6 x 8cm - 0,0036 m3/m (angelim, louro)	Material	m	3,0670000	6,69	20,51
Insumo	00005068/SINA	Prego de aço polido com cabeça 17 x 21 (2 x 11)	Material	kg	0,0250000	16,63	0,41
Insumo	00004509/SINA	Sarrafo *2,5 x 10" cm em pinus, mista ou equivalente da regio - bruta	Material	m	2,7220000	5,66	15,40
Insumo	00002711/SINA	Carrinho de mão, em aço, com capacidade de *45 a 65" l / *100" kg, pneu com camara	Material	un	0,0003000	185,23	0,05
Insumo	10596 ORSE	Protetor auricular	Material	un	0,0127485	4,81	0,06
Insumo	941 ORSE	Fardamento com mangas curta	Material	un	0,0042495	193,04	0,82
Insumo	10788 ORSE	Pá quadrada	Material	un	0,0003000	36,90	0,01
Insumo	4728 ORSE	Talhadreira chata 10"	Material	un	0,0004500	18,58	0,00

PREFEITURA MUNICIPAL DE ITAPOROROCA  
CNPJ: 09.165.176/0001-78

Insumo	10599	ORSE	Protetor solar (ps 30 com 120ml)	Material	un	0,0050994	18,00	0,09
Insumo		ORSE	Capa para chuva em pvc com forro de poliester, com capuz (amarela ou azul)	Material	un	0,0005666	20,11	0,01
Insumo	00012894/SINA	ORSE	Refeição - café da manhã ( café com leite e dois pães com manteiga)	Serviços	un	0,2883994	5,00	1,44
Insumo	10761	ORSE	Luva raspa de couro, cano curto (punho 7* cm)	Material	par	0,0065159	10,87	0,07
Insumo	00012892/SINA	ORSE	Cesta Básica	Material	un	0,0127485	205,00	2,61
Insumo	10492	ORSE	Óculos branco proteção	Material	pr	0,0021331	6,00	0,01
Insumo	1651	ORSE	Marreta 1 kg com cabo	Material	un	0,0001500	37,80	0,00
Insumo	4729	ORSE	Capacete de segurança aba frontal com suspensão de polietileno, sem jugular (classe b)	Material	un	0,0016998	13,50	0,02
Insumo	00012895/SINA	ORSE	Vale transporte	Material	un	0,2283282	4,50	1,02
Insumo	2378	ORSE	Almoço (Participação do empregador)	Material	un	0,2883994	14,00	4,03
Insumo	158	ORSE	Seguro de vida e acidente em grupo	Serviços	un	0,0127485	12,54	0,15
Insumo	10362	ORSE	Bota de segurança com biqueira de aço e colarinho acolchoado	Material	par	0,0021331	73,93	0,15
Insumo	00012893/SINA	ORSE	Exames admissionais/demissionais (checkup)	Serviços	cf	0,0011332	300,00	0,33
Insumo	10517	ORSE	Servente de obras (horista)	Mão de Obra	h	1,5000000	14,58	21,87
Insumo	00006111/SINA	ORSE	Martelo com unha	Material	un	0,0002666	39,10	0,01
Insumo	11244	ORSE	Serra circular elétrica portátil	Equipamento	un	0,0001333	979,65	0,13
Insumo	11248	ORSE	Serrote 40cm	Material	un	0,0001333	36,00	0,00
Insumo	10579	ORSE	Chave de fenda chata 30 cm	Material	un	0,0002666	26,89	0,00
Insumo	11248	ORSE	Furadeira e Parafusadeira elétrica Bosch ou Similar profissional	Equipamento	un	0,0001333	246,00	0,03
Insumo	10578	ORSE	Formão grande	Material	un	0,0002666	21,30	0,00
Insumo		ORSE	Desmoldante protetor para formas de madeira, de base oleosa emulsionada em água	Material	l	0,0200000	9,31	0,16
Insumo	00002692/SINA	ORSE	Arame galvanizado 12 bwg, d = 2,76 mm (0,048 kg/m) ou 14 bwg, d = 2,11 mm (0,026 kg/m)	Material	kg	0,1500000	30,99	4,64
Insumo	00043130/SINA	ORSE	Compensado resinado 12mm - Madeirit ou similar	Material	m²	0,5840000	44,17	25,79
Insumo	630	ORSE	Prego de aço polido com cabeça 17 x 27 (2 1/2 x 11)	Material	kg	0,1000000	16,95	1,69
Insumo	00005069/SINA	ORSE	Carpinteiro de formas para concreto (horista)	Mão de Obra	h	1,3330000	20,44	27,24
Insumo	00001213/SINA	ORSE	Tabua não aparelhada *2,5 x 20* cm, em macaranduba/massaranduba, angelim ou equivalente da região - bruta	Material	m	0,3060000	15,81	4,83
Insumo	00006193/SINA	PI						

MO sem LS => 49,11      LS => 0,00      MO com LS => 49,11  
Valor do BDI => 26,16      Valor com BDI => 161,76

Composição	Código Banco	Descrição	Tipo	Und	Quant.	Valor Unit	Total
	630 ORSE	Forma plana para fundações, em compensado resinado 12mm, 02 usos	Formas para Fundações	m²	1,0000000	113,22	113,22
Item	Código Banco	Descrição	Tipo	Und	Quant.	Valor Unit	Total
Composição	10548 ORSE	Encargos Complementares - Servente	Provisórios	h	1,5000000	3,86	5,79
Insumo	00004509/SINA	Serrafo *2,5 x 10* cm em pinus, mista ou equivalente da região - bruta	Material	m	2,0000000	5,66	11,32
Insumo	00002692/SINA	Desmoldante protetor para formas de madeira, de base oleosa emulsionada em água	Material	l	0,0150000	9,31	0,13
Insumo	00005067/SINA	Prego de aço polido com cabeça 16 x 24 (2 1/4 x 12)	Material	kg	0,3000000	17,72	5,31
Composição	10551 ORSE	Encargos Complementares - Carpinteiro	Provisórios	h	1,5000000	3,81	5,71
Insumo	00006111/SINA	Servente de obras (horista)	Mão de Obra	h	1,5000000	14,58	21,87
Insumo	00043130/SINA	Arame galvanizado 12 bwg, d = 2,76 mm (0,048 kg/m) ou 14 bwg, d = 2,11 mm (0,026 kg/m)	Material	kg	0,1500000	30,99	4,64
Insumo	00001213/SINA	Carpinteiro de formas para concreto (horista)	Mão de Obra	h	1,5000000	20,44	30,66
Insumo	630 ORSE	Compensado resinado 12mm - Madeirit ou similar	Material	m²	0,5600000	44,17	24,29
Insumo	1569 ORSE	Madeira mista serrada (barrote) 6 x 6cm - 0,0038 m3/m (angelim, louro)	Material	m	0,5000000	6,69	3,34

Detalhamento de Cálculo ORSE

Item	Código Banco	Descrição	Tipo	Und	Quant.	Valor Unit	Total	
Insumo	00002711/SINA	Carrinho de mão, em aço, com capacidade de *45 a 65* l / *100* kg, pneu com câmara	Material	un	0,0003000	165,23	0,05	
Insumo	10596 ORSE	Protetor auricular	Material	un	0,0135000	4,81	0,06	
Insumo	941 ORSE	Fardamento com mangas curta	Material	un	0,0045000	193,04	0,86	
Insumo	10788 ORSE	Pá quadrada	Material	un	0,0003000	36,90	0,01	
Insumo	4728 ORSE	Talhadeira cheta 10"	Material	un	0,0004500	18,58	0,00	
Insumo	10599 ORSE	Protetor solar (ps 30 com 120ml)	Material	un	0,0054000	18,00	0,09	
Insumo	00012894/SINA	Capa para chuva em pvc com forro de poliester, com capuz (amarela ou azul)	Material	un	0,0006000	20,11	0,01	
Insumo	10761 ORSE	Refeição - café da manhã ( café com leite e dois pães com manteiga)	Serviços	un	0,3054000	5,00	1,52	
Insumo		ORSE	Luva raspa de couro, cano curto (punho 7* cm)	Material	par	0,0069000	10,87	0,07
Insumo	00012892/SINA	ORSE	Cesta Básica	Material	un	0,0135000	205,00	2,76
Insumo	1651 ORSE	Óculos branco proteção	Material	pr	0,0022500	6,00	0,01	
Insumo	4728 ORSE	Marreta 1 kg com cabo	Material	un	0,0001500	37,80	0,00	
Insumo		ORSE	Capacete de segurança aba frontal com suspensão de polietileno, sem jugular (classe b)	Material	un	0,0018000	13,50	0,02
Insumo	00012895/SINA	ORSE	Vale transporte	Material	un	0,2392500	4,50	1,07
Insumo	2378 ORSE	ORSE	Almoço (Participação do empregador)	Material	un	0,3054000	14,00	4,27
Insumo	158 ORSE	ORSE	Seguro de vida e acidente em grupo	Serviços	un	0,0135000	12,54	0,16

PREFEITURA MUNICIPAL DE ITAPOROROCA  
CNPJ: 09.165.176/0001-78

Insumo	Código	ORSE	Descrição	Tipo	Und	Quant.	Valor Unit	Total
Insumo	00012893/SINA	ORSE	Bota de segurança com biqueira de aço e colarinho acolchoado	Material	par	0,0022500	73,93	0,16
Insumo	10517	ORSE	Exames admissionais/demissionais (checkup)	Serviços	cj	0,0012000	300,00	0,36
Insumo	00004509/SINA	ORSE	Sarrafo "2,5 x 10" cm em pinus, mista ou equivalente da região - bruta	Material	m	2,0000000	5,66	11,32
Insumo	00002692/SINA	ORSE	Desmoldante protetor para formas de madeira, de base oleosa emulsificada em água	Material	l	0,0150000	9,31	0,13
Insumo	00005067/SINA	ORSE	Prego de aço polido com cabeça 16 x 24 (2 1/4 x 12)	Material	kg	0,3000000	17,72	5,31
Insumo	11244	ORSE	Martelo com unha	Material	un	0,0003000	39,10	0,01
Insumo	11249	ORSE	Serra circular elétrica portátil	Equipamento	un	0,0001500	979,65	0,14
Insumo	10577	ORSE	Serrote 40cm	Material	un	0,0001500	36,00	0,00
Insumo	10579	ORSE	Chave de fenda chata 30 cm	Material	un	0,0003000	26,89	0,00
Insumo	11248	ORSE	Furadeira e Parafusadeira elétrica Bosch ou Similar profissional	Equipamento	un	0,0001500	246,00	0,03
Insumo	10578	ORSE	Fomão grande	Material	un	0,0003000	21,30	0,00
Insumo	00008111/SINA	ORSE	Servente de obras (horista)	Mão de Obra	h	1,5000000	14,58	21,87
Insumo	00043130/SINA	ORSE	Arame galvanizado 12 bwg, d = 2,76 mm (0,048 kg/m) ou 14 bwg, d = 2,11 mm (0,028 kg/m)	Material	kg	0,1500000	30,99	4,64
Insumo	00001213/SINA	ORSE	Carpinteiro de formas para concreto (horista)	Mão de Obra	h	1,5000000	20,44	30,66
Insumo	630	ORSE	Compensado resinado 12mm - Madeirint ou similar	Material	m²	0,5500000	44,17	24,29
Insumo	1569	ORSE	Madeira mista serrada (barrote) 6 x 6cm - 0,0036 m³/m (angelim, louro)	Material	m	0,5000000	6,69	3,34

MO sem LS => 52,53      LS => 0,00      MO com LS => 52,53  
Valor do BDI => 23,86      Valor com BDI => 137,08

Composição	Código Banco	Descrição	Tipo	Und	Quant.	Valor Unit	Total	
Composição	719	ORSE	Forma plana para fundações, em tábuas de pinho, 02 usos	Formas para Fundações	m²	1,0000000	122,17	122,17
Item	Código Banco	Descrição	Tipo	Und	Quant.	Valor Unit	Total	
Composição	10549	ORSE	Encargos Complementares - Servente	Provisórios	h	1,5000000	3,86	5,71
Insumo	00005067/SINA	ORSE	Prego de aço polido com cabeça 16 x 24 (2 1/4 x 12)	Material	kg	0,3000000	17,72	5,31
Composição	10551	ORSE	Encargos Complementares - Carpinteiro	Provisórios	h	1,5000000	3,81	5,71
Insumo	00008111/SINA	ORSE	Servente de obras (horista)	Mão de Obra	h	1,5000000	14,58	21,87
Insumo	00004509/SINA	ORSE	Sarrafo "2,5 x 10" cm em pinus, mista ou equivalente da região - bruta	Material	m	0,6000000	5,66	3,39
Insumo	00008189/SINA	ORSE	Tabua não aparelhada "2,5 x 30" cm, em macaranduba/masseranduba, angelim ou equivalente da região - bruta	Material	m	1,8400000	23,08	42,46
Insumo	00001213/SINA	ORSE	Carpinteiro de formas para concreto (horista)	Mão de Obra	h	1,5000000	20,44	30,66
Insumo	1569	ORSE	Madeira mista serrada (barrote) 6 x 6cm - 0,0036 m³/m (angelim, louro)	Material	m	1,0000000	6,69	6,69
Insumo	00002692/SINA	ORSE	Desmoldante protetor para formas de madeira, de base oleosa emulsificada em água	Material	l	0,0150000	9,31	0,13

Detalhamento de Cálculo ORSE

Item	Código Banco	Descrição	Tipo	Und	Quant.	Valor Unit	Total	
Insumo	00002711/SINA	ORSE	Carinho de mão, em aço, com capacidade de "45 a 65" l / "100" kg, p/uso com câmara	Material	un	0,0003000	166,23	0,05
Insumo	10596	ORSE	Protetor auricular	Material	un	0,0135000	4,81	0,06
Insumo	941	ORSE	Fardamento com mangas curta	Material	un	0,0045000	193,04	0,86
Insumo	10788	ORSE	Pá quadrada	Material	un	0,0003000	36,90	0,01
Insumo	4728	ORSE	Talhadeira chata 10"	Material	un	0,0004500	18,58	0,00
Insumo	10599	ORSE	Protetor solar fps 30 com 120ml	Material	un	0,0054000	18,00	0,09
Insumo	00012894/SINA	ORSE	Capa para chuva em pvc com forro de poliéster, com capuz (amarela ou azul)	Material	un	0,0006000	20,11	0,01
Insumo	10761	ORSE	Refeição - café da manhã ( café com leite e dois pães com manteiga)	Serviços	un	0,3054000	5,00	1,52
Insumo	00012892/SINA	ORSE	Luva raspa de couro, cano curto (punho 7" cm)	Material	par	0,0068000	10,87	0,07
Insumo	10492	ORSE	Cesta Básica	Material	un	0,0135000	205,00	2,76
Insumo	1651	ORSE	Óculos branco proteção	Material	pr	0,0022500	6,00	0,01
Insumo	4729	ORSE	Marteta 1 kg com cabo	Material	un	0,0001500	37,80	0,00
Insumo	00012895/SINA	ORSE	Capacete de segurança aba frontal com suspensão de polietileno, sem jugular (classe b)	Material	un	0,0018000	13,50	0,02
Insumo	2378	ORSE	Vale transporte	Material	un	0,2392500	4,50	1,07
Insumo	158	ORSE	Almoço (Participação do empregador)	Material	un	0,3054000	14,00	4,27
Insumo	10362	ORSE	Seguro de vida e acidente em grupo	Serviços	un	0,0135000	12,54	0,16
Insumo	00012893/SINA	ORSE	Bota de segurança com biqueira de aço e colarinho acolchoado	Material	par	0,0022500	73,93	0,16
Insumo	10517	ORSE	Exames admissionais/demissionais (checkup)	Serviços	cj	0,0012000	300,00	0,36
Insumo	00005067/SINA	ORSE	Prego de aço polido com cabeça 16 x 24 (2 1/4 x 12)	Material	kg	0,3000000	17,72	5,31
Insumo	11244	ORSE	Martelo com unha	Material	un	0,0003000	39,10	0,01
Insumo	11249	ORSE	Serra circular elétrica portátil	Equipamento	un	0,0001500	979,65	0,14
Insumo	10577	ORSE	Serrote 40cm	Material	un	0,0001500	36,00	0,00
Insumo	10579	ORSE	Chave de fenda chata 30 cm	Material	un	0,0003000	26,89	0,00
Insumo	11248	ORSE	Furadeira e Parafusadeira elétrica Bosch ou Similar profissional	Equipamento	un	0,0001500	246,00	0,03
Insumo	10578	ORSE	Fomão grande	Material	un	0,0003000	21,30	0,00
Insumo	00008111/SINA	ORSE	Servente de obras (horista)	Mão de Obra	h	1,5000000	14,58	21,87

PREFEITURA MUNICIPAL DE ITAPOROROCA  
CNPJ: 09.165.176/0001-78

Insuno	Código Banco	ORSE	Descrição	Material	Und	Quant.	Valor Unit	Total
Insuno	00004508/SINA	ORSE	Sarrafo "2,5 x 10" cm em pinus, mista ou equivalente da regio - bruta	Material	m	0,6000000	5,86	3,39
Insuno	00006189/SINA PI	ORSE	Tabua nao aparelho "2,5 x 30" cm, em macaranduba/messaranduba, angelim ou equivalente da regio - bruta	Material	m	1,8400000	23,08	42,48
Insuno	00001213/SINA	ORSE	Carpinteiro de formas para concreto (horista)	Mão de Obra	h	1,5000000	20,44	30,68
Insuno	1588	ORSE	Madeira mista serrada (barrote) 6 x 6cm - 0,0036 m³/m (angelim, louro)	Material	m	1,0000000	6,69	6,69
Insuno	00002692/SINA	ORSE	Desmoldante protetor para formas de madeira, de base oleosa emulsionada em agua	Material	l	0,0150000	9,31	0,13
				MO sem LS =>		52,53		52,53
				Valor do BDI =>		25,75		147,92
				LS =>		0,00		
				MO com LS =>				
				Valor com BDI =>				
Composição	Código Banco	Descrição	Tipo	Und	Quant.	Valor Unit	Total	
Composição	90279 SINAPI	GRAUTE FGK+20 MPA; TRAÇO 1:0,04:1,8:2,1 (EM MASSA SECA DE CIMENTO/ CAL/ AREIA GROSSA/ BRITA 0) - PREPARO MECÂNICO COM BETONEIRA 400 L. AF_09/2021	Grout e Armação	m³	1,0000000	574,76	574,76	
Composição Auxiliar	88377 SINAPI	OPERADOR DE BETONEIRA ESTACIONARIA/MISTURADOR COM ENCARGOS COMPLEMENTARES	Livro SINAPI: Cálculos e Parâmetros	H	1,5069000	18,40	29,56	
Composição Auxiliar	88319 SINAPI	SERVENTE COM ENCARGOS COMPLEMENTARES	Livro SINAPI: Cálculos e Parâmetros	H	2,9482000	21,30	54,34	
Composição Auxiliar	88830 SINAPI	BETONEIRA CAPACIDADE NOMINAL DE 400 L, CAPACIDADE DE MISTURA 280 L, MOTOR ELÉTRICO TRIFÁSICO POTÊNCIA DE 2 CV, SEM CARREGADOR - CHP DIURNO. AF_05/2023	Custos Horários Produtivo e Improdutivo dos Equipamentos	CHP	1,1138000	1,83	2,03	
Composição Auxiliar	88831 SINAPI	BETONEIRA CAPACIDADE NOMINAL DE 400 L, CAPACIDADE DE MISTURA 280 L, MOTOR ELÉTRICO TRIFÁSICO POTÊNCIA DE 2 CV, SEM CARREGADOR - CHI DIURNO. AF_05/2023	Custos Horários Produtivo e Improdutivo dos Equipamentos	CHI	0,4931000	0,39	0,19	
Insuno	00001106 SINAPI	CAL HIDRATADA CHI PARA ARGAMASSAS	Material	KG	15,1255000	1,12	16,94	
Insuno	00004720 SINAPI	PEDRA BRITADA N. 0, OU PEDRISCO (4,8 A 9,5 MM) POSTO	Material	m³	0,5882000	114,84	67,54	
Insuno	00000367 SINAPI	AREIA GROSSA - POSTO JAZIDA/FORNECEDOR (RETRADO NA JAZIDA, SEM TRANSPORTE)	Material	m³	0,6302000	141,32	89,05	
Insuno	00001379 SINAPI	CIMENTO PORTLAND COMPOSTO CP II-32	Material	KG	420,1527000	0,75	315,11	
				MO sem LS =>		63,94		63,94
				Valor do BDI =>		121,15		656,91
				LS =>		0,00		
				MO com LS =>				
				Valor com BDI =>				
Composição	Código Banco	Descrição	Tipo	Und	Quant.	Valor Unit	Total	
Composição	89954 SINAPI	GRAUTEAMENTO DE CINTA INTERMEDIÁRIA OU DE CONTRAVERGA EM ALVENARIA ESTRUTURAL. AF_09/2021	Grout e Armação	m³	1,8000000	890,70	890,70	
Composição Auxiliar	88316 SINAPI	SERVENTE COM ENCARGOS COMPLEMENTARES	Livro SINAPI: Cálculos e Parâmetros	H	3,2313000	21,32	68,89	
Composição Auxiliar	88309 SINAPI	PEDREIRO COM ENCARGOS COMPLEMENTARES	Livro SINAPI: Cálculos e Parâmetros	H	4,8469000	26,00	130,38	
Composição Auxiliar	90279 SINAPI	GRAUTE FGK+20 MPA; TRAÇO 1:0,04:1,8:2,1 (EM MASSA SECA DE CIMENTO/ CAL/ AREIA GROSSA/ BRITA 0) - PREPARO MECÂNICO COM BETONEIRA 400 L. AF_09/2021	Grout e Armação	m³	1,2030000	574,76	691,43	
				MO sem LS =>		233,49		233,49
				Valor do BDI =>		187,75		1.078,65
				LS =>		0,00		
				MO com LS =>				
				Valor com BDI =>				
Composição	Código Banco	Descrição	Tipo	Und	Quant.	Valor Unit	Total	
Composição	89995 SINAPI	GRAUTEAMENTO DE CINTA SUPERIOR OU DE VERGA EM ALVENARIA ESTRUTURAL. AF_09/2021	Grout e Armação	m³	1,0000000	996,26	996,26	
Composição Auxiliar	88309 SINAPI	PEDREIRO COM ENCARGOS COMPLEMENTARES	Livro SINAPI: Cálculos e Parâmetros	H	7,4148000	26,90	199,45	
Composição Auxiliar	90279 SINAPI	GRAUTE FGK+20 MPA; TRAÇO 1:0,04:1,8:2,1 (EM MASSA SECA DE CIMENTO/ CAL/ AREIA GROSSA/ BRITA 0) - PREPARO MECÂNICO COM BETONEIRA 400 L. AF_09/2021	Grout e Armação	m³	1,2030000	574,76	691,43	
Composição Auxiliar	88316 SINAPI	SERVENTE COM ENCARGOS COMPLEMENTARES	Livro SINAPI: Cálculos e Parâmetros	H	4,9432000	21,32	106,38	
				MO sem LS =>		316,45		316,45
				Valor do BDI =>		210,01		1.256,27
				LS =>		0,00		
				MO com LS =>				
				Valor com BDI =>				
Composição	Código Banco	Descrição	Tipo	Und	Quant.	Valor Unit	Total	
Composição	89903 SINAPI	GRAUTEAMENTO VERTICAL EM ALVENARIA ESTRUTURAL. AF_09/2021	Grout e Armação	m³	1,0000000	1.032,36	1.032,36	
Composição Auxiliar	90279 SINAPI	GRAUTE FGK+20 MPA; TRAÇO 1:0,04:1,8:2,1 (EM MASSA SECA DE CIMENTO/ CAL/ AREIA GROSSA/ BRITA 0) - PREPARO MECÂNICO COM BETONEIRA 400 L. AF_09/2021	Grout e Armação	m³	1,2030000	574,76	691,43	
Composição Auxiliar	88309 SINAPI	PEDREIRO COM ENCARGOS COMPLEMENTARES	Livro SINAPI: Cálculos e Parâmetros	H	8,3973000	26,90	223,19	
Composição Auxiliar	88316 SINAPI	SERVENTE COM ENCARGOS COMPLEMENTARES	Livro SINAPI: Cálculos e Parâmetros	H	5,5315000	21,32	117,93	
				MO sem LS =>		344,96		344,96
				Valor do BDI =>		217,66		1.250,21
				LS =>		0,00		
				MO com LS =>				
				Valor com BDI =>				
Composição	Código Banco	Descrição	Tipo	Und	Quant.	Valor Unit	Total	
Composição	93282 SINAPI	GUINCHO ELÉTRICO DE COLUNA, CAPACIDADE 400 KG, COM MOTO FREIO, MOTOR TRIFÁSICO DE 1,25 CV - CHI DIURNO. AF_03/2016	Custos Horários Produtivo e Improdutivo dos Equipamentos	CHP	1,0000000	23,03	23,03	
Composição Auxiliar	93278 SINAPI	GUINCHO ELÉTRICO DE COLUNA, CAPACIDADE 400 KG, COM MOTO FREIO, MOTOR TRIFÁSICO DE 1,25 CV - JUROS. AF_03/2016	Depreciação, Juros, Impostos e Seguros, Manutenção e Materiais na Operação dos Equipamentos	H	1,0000000	0,05	0,05	
Composição Auxiliar	88295 SINAPI	OPERADOR DE GUINCHO COM ENCARGOS COMPLEMENTARES	Livro SINAPI: Cálculos e Parâmetros	H	1,0000000	22,74	22,74	
Composição Auxiliar	93277 SINAPI	GUINCHO ELÉTRICO DE COLUNA, CAPACIDADE 400 KG, COM MOTO FREIO, MOTOR TRIFÁSICO DE 1,25 CV - DEPRECIÇÃO. AF_03/2016	Depreciação, Juros, Impostos e Seguros, Manutenção e Materiais na Operação dos Equipamentos	H	1,0000000	0,24	0,24	
				MO sem LS =>		18,61		18,61
				Valor do BDI =>		4,85		27,88
				LS =>		0,00		
				MO com LS =>				
				Valor com BDI =>				
Composição	Código Banco	Descrição	Tipo	Und	Quant.	Valor Unit	Total	
Composição	93281 SINAPI	GUINCHO ELÉTRICO DE COLUNA, CAPACIDADE 400 KG, COM MOTO FREIO, MOTOR TRIFÁSICO DE 1,25 CV - CHP DIURNO. AF_03/2016	Custos Horários Produtivo e Improdutivo dos Equipamentos	CHP	1,0000000	23,92	23,92	
Composição Auxiliar	93278 SINAPI	GUINCHO ELÉTRICO DE COLUNA, CAPACIDADE 400 KG, COM MOTO FREIO, MOTOR TRIFÁSICO DE 1,25 CV - JUROS. AF_03/2016	Depreciação, Juros, Impostos e Seguros, Manutenção e Materiais na Operação dos Equipamentos	H	1,0000000	0,05	0,05	
Composição Auxiliar	93277 SINAPI	GUINCHO ELÉTRICO DE COLUNA, CAPACIDADE 400 KG, COM MOTO FREIO, MOTOR TRIFÁSICO DE 1,25 CV - DEPRECIÇÃO. AF_03/2016	Depreciação, Juros, Impostos e Seguros, Manutenção e Materiais na Operação dos Equipamentos	H	1,0000000	0,24	0,24	
Composição Auxiliar	93279 SINAPI	GUINCHO ELÉTRICO DE COLUNA, CAPACIDADE 400 KG, COM MOTO FREIO, MOTOR TRIFÁSICO DE 1,25 CV - MANUTENÇÃO. AF_03/2016	Depreciação, Juros, Impostos e Seguros, Manutenção e Materiais na Operação dos Equipamentos	H	1,0000000	0,22	0,22	
Composição Auxiliar	88295 SINAPI	OPERADOR DE GUINCHO COM ENCARGOS COMPLEMENTARES	Livro SINAPI: Cálculos e Parâmetros	H	1,0000000	22,74	22,74	
Composição Auxiliar	93280 SINAPI	GUINCHO ELÉTRICO DE COLUNA, CAPACIDADE 400 KG, COM MOTO FREIO, MOTOR TRIFÁSICO DE 1,25 CV - MATERIAS NA OPERAÇÃO. AF_03/2016	Depreciação, Juros, Impostos e Seguros, Manutenção e Materiais na Operação dos Equipamentos	H	1,0000000	0,07	0,07	
				MO sem LS =>		18,61		18,61
				Valor do BDI =>				
				LS =>		0,00		
				MO com LS =>				
				Valor com BDI =>				

PREFEITURA MUNICIPAL DE ITAPOROROCA  
CNPJ: 09.165.176/0001-78

		Valor do BDI =>		Valor com BDI =>		28,96	
Código Banco	Descrição	Tipo	Und	Quant.	Valor Unit	Total	
Composição	93277 SINAPI GUINCHO ELÉTRICO DE COLUNA, CAPACIDADE 400 KG, COM MOTO FREIO, MOTOR TRIFÁSICO DE 1,25 CV - DEPRECIÇÃO, AF_03/2016	Depreciação, Juros, Impostos e Seguros, Manutenção e Materiais na Operação dos Equipamentos	H	1,0000000	0,34	0,34	
Insumo	00036487 SINAPI GUINCHO ELÉTRICO DE COLUNA, CAPACIDADE 400 KG, COM MOTO FREIO, MOTOR TRIFÁSICO DE 1,25 CV	Equipamento para Aquisição Permanente	UN	0,0000640	3.781,91	0,24	
		MO sem LS =>	0,00	LS =>	0,00	MO com LS =>	0,00
		Valor do BDI =>	0,26			Valor com BDI =>	0,29
Composição	93278 SINAPI GUINCHO ELÉTRICO DE COLUNA, CAPACIDADE 400 KG, COM MOTO FREIO, MOTOR TRIFÁSICO DE 1,25 CV - JUROS, AF_03/2016	Depreciação, Juros, Impostos e Seguros, Manutenção e Materiais na Operação dos Equipamentos	H	1,0000000	0,05	0,05	
Insumo	00036487 SINAPI GUINCHO ELÉTRICO DE COLUNA, CAPACIDADE 400 KG, COM MOTO FREIO, MOTOR TRIFÁSICO DE 1,25 CV	Equipamento para Aquisição Permanente	UN	0,0000148	3.781,91	0,05	
		MO sem LS =>	0,00	LS =>	0,00	MO com LS =>	0,00
		Valor do BDI =>	0,01			Valor com BDI =>	0,06
Composição	93279 SINAPI GUINCHO ELÉTRICO DE COLUNA, CAPACIDADE 400 KG, COM MOTO FREIO, MOTOR TRIFÁSICO DE 1,25 CV - MANUTENÇÃO, AF_03/2016	Depreciação, Juros, Impostos e Seguros, Manutenção e Materiais na Operação dos Equipamentos	H	1,0000000	0,22	0,22	
Insumo	00036487 SINAPI GUINCHO ELÉTRICO DE COLUNA, CAPACIDADE 400 KG, COM MOTO FREIO, MOTOR TRIFÁSICO DE 1,25 CV	Equipamento para Aquisição Permanente	UN	0,0000800	3.781,91	0,22	
		MO sem LS =>	0,00	LS =>	0,00	MO com LS =>	0,00
		Valor do BDI =>	0,04			Valor com BDI =>	0,26
Composição	93280 SINAPI GUINCHO ELÉTRICO DE COLUNA, CAPACIDADE 400 KG, COM MOTO FREIO, MOTOR TRIFÁSICO DE 1,25 CV - MATERIAIS NA OPERAÇÃO, AF_03/2016	Depreciação, Juros, Impostos e Seguros, Manutenção e Materiais na Operação dos Equipamentos	H	1,0000000	0,67	0,67	
Insumo	00002705 SINAPI ENERGIA ELETRICA ATE 2000 KWH INDUSTRIAL, SEM DEMANDA	Franquia	KWH	0,7800000	0,87	0,67	
		MO sem LS =>	0,00	LS =>	0,00	MO com LS =>	0,00
		Valor do BDI =>	0,14			Valor com BDI =>	0,81
Composição	93288 SINAPI GUINDASTE HIDRÁULICO AUTOPROPELIDO, COM LANÇA TELESCÓPICA 40 M, CAPACIDADE MÁXIMA 60 T, POTÊNCIA 260 KW - CHI DIURNO, AF_03/2016	Custos Horários Produtivo e Improdutivo dos Equipamentos	CHI	1,0000000	181,90	181,90	
Composição Auxiliar	93284 SINAPI GUINDASTE HIDRÁULICO AUTOPROPELIDO, COM LANÇA TELESCÓPICA 40 M, CAPACIDADE MÁXIMA 60 T, POTÊNCIA 260 KW - JUROS, AF_03/2016	Depreciação, Juros, Impostos e Seguros, Manutenção e Materiais na Operação dos Equipamentos	H	1,0000000	35,12	35,12	
Composição Auxiliar	93296 SINAPI GUINDASTE HIDRÁULICO AUTOPROPELIDO, COM LANÇA TELESCÓPICA 40 M, CAPACIDADE MÁXIMA 60 T, POTÊNCIA 260 KW - IMPOSTOS E SEGUROS, AF_03/2016	Depreciação, Juros, Impostos e Seguros, Manutenção e Materiais na Operação dos Equipamentos	H	1,0000000	14,19	14,19	
Composição Auxiliar	93283 SINAPI GUINDASTE HIDRÁULICO AUTOPROPELIDO, COM LANÇA TELESCÓPICA 40 M, CAPACIDADE MÁXIMA 60 T, POTÊNCIA 260 KW - DEPRECIÇÃO, AF_03/2016	Depreciação, Juros, Impostos e Seguros, Manutenção e Materiais na Operação dos Equipamentos	H	1,0000000	99,64	99,64	
Composição Auxiliar	93290 SINAPI OPERADOR DE GUINDASTE COM ENCARGOS COMPLEMENTARES	Livro SINAPI: Cálculos e Parâmetros	H	1,0000000	32,95	32,95	
		MO sem LS =>	28,82	LS =>	0,00	MO com LS =>	28,82
		Valor do BDI =>	38,34			Valor com BDI =>	220,24
Composição	93287 SINAPI GUINDASTE HIDRÁULICO AUTOPROPELIDO, COM LANÇA TELESCÓPICA 40 M, CAPACIDADE MÁXIMA 60 T, POTÊNCIA 260 KW - CHP DIURNO, AF_03/2016	Custos Horários Produtivo e Improdutivo dos Equipamentos	CHP	1,0000000	353,36	353,36	
Composição Auxiliar	93286 SINAPI GUINDASTE HIDRÁULICO AUTOPROPELIDO, COM LANÇA TELESCÓPICA 40 M, CAPACIDADE MÁXIMA 60 T, POTÊNCIA 260 KW - MATERIAIS NA OPERAÇÃO, AF_03/2016	Depreciação, Juros, Impostos e Seguros, Manutenção e Materiais na Operação dos Equipamentos	H	1,0000000	11,31	11,31	
Composição Auxiliar	88296 SINAPI OPERADOR DE GUINDASTE COM ENCARGOS COMPLEMENTARES	Livro SINAPI: Cálculos e Parâmetros	H	1,0000000	32,95	32,95	
Composição Auxiliar	93283 SINAPI GUINDASTE HIDRÁULICO AUTOPROPELIDO, COM LANÇA TELESCÓPICA 40 M, CAPACIDADE MÁXIMA 60 T, POTÊNCIA 260 KW - DEPRECIÇÃO, AF_03/2016	Depreciação, Juros, Impostos e Seguros, Manutenção e Materiais na Operação dos Equipamentos	H	1,0000000	99,64	99,64	
Composição Auxiliar	93284 SINAPI GUINDASTE HIDRÁULICO AUTOPROPELIDO, COM LANÇA TELESCÓPICA 40 M, CAPACIDADE MÁXIMA 60 T, POTÊNCIA 260 KW - JUROS, AF_03/2016	Depreciação, Juros, Impostos e Seguros, Manutenção e Materiais na Operação dos Equipamentos	H	1,0000000	35,12	35,12	
Composição Auxiliar	93285 SINAPI GUINDASTE HIDRÁULICO AUTOPROPELIDO, COM LANÇA TELESCÓPICA 40 M, CAPACIDADE MÁXIMA 60 T, POTÊNCIA 260 KW - MANUTENÇÃO, AF_03/2016	Depreciação, Juros, Impostos e Seguros, Manutenção e Materiais na Operação dos Equipamentos	H	1,0000000	160,17	160,17	
Composição Auxiliar	93296 SINAPI GUINDASTE HIDRÁULICO AUTOPROPELIDO, COM LANÇA TELESCÓPICA 40 M, CAPACIDADE MÁXIMA 60 T, POTÊNCIA 260 KW - IMPOSTOS E SEGUROS, AF_03/2016	Depreciação, Juros, Impostos e Seguros, Manutenção e Materiais na Operação dos Equipamentos	H	1,0000000	14,19	14,19	
		MO sem LS =>	28,82	LS =>	0,00	MO com LS =>	28,82
		Valor do BDI =>	74,49			Valor com BDI =>	427,67
Composição	93283 SINAPI GUINDASTE HIDRÁULICO AUTOPROPELIDO, COM LANÇA TELESCÓPICA 40 M, CAPACIDADE MÁXIMA 60 T, POTÊNCIA 260 KW - DEPRECIÇÃO, AF_03/2016	Depreciação, Juros, Impostos e Seguros, Manutenção e Materiais na Operação dos Equipamentos	H	1,0000000	99,64	99,64	
Insumo	00044474 SINAPI GUINDASTE HIDRÁULICO AUTOPROPELIDO, COM LANÇA TELESCÓPICA 40 M, CAPACIDADE MÁXIMA 60 T, POTENCIA 260 KW, TRACAO 6 X 6	Equipamento para Aquisição Permanente	UN	0,0000400	2.491.030,28	99,64	
		MO sem LS =>	0,00	LS =>	0,00	MO com LS =>	0,00
		Valor do BDI =>	21,00			Valor com BDI =>	120,64
Composição	93296 SINAPI GUINDASTE HIDRÁULICO AUTOPROPELIDO, COM LANÇA TELESCÓPICA 40 M, CAPACIDADE MÁXIMA 60 T, POTÊNCIA 260 KW - IMPOSTOS E SEGUROS, AF_03/2016	Depreciação, Juros, Impostos e Seguros, Manutenção e Materiais na Operação dos Equipamentos	H	1,0000000	14,19	14,19	
Insumo	00044474 SINAPI GUINDASTE HIDRÁULICO AUTOPROPELIDO, COM LANÇA TELESCÓPICA 40 M, CAPACIDADE MÁXIMA 60 T, POTENCIA 260 KW, TRACAO 6 X 6	Equipamento para Aquisição Permanente	UN	0,0000057	2.491.030,28	14,19	
		MO sem LS =>	0,00	LS =>	0,00	MO com LS =>	0,00
		Valor do BDI =>	2,99			Valor com BDI =>	17,18
Composição	93284 SINAPI GUINDASTE HIDRÁULICO AUTOPROPELIDO, COM LANÇA TELESCÓPICA 40 M, CAPACIDADE MÁXIMA 60 T, POTÊNCIA 260 KW - JUROS, AF_03/2016	Depreciação, Juros, Impostos e Seguros, Manutenção e Materiais na Operação dos Equipamentos	H	1,0000000	35,12	35,12	
Insumo	00044474 SINAPI GUINDASTE HIDRÁULICO AUTOPROPELIDO, COM LANÇA TELESCÓPICA 40 M, CAPACIDADE MÁXIMA 60 T, POTENCIA 260 KW, TRACAO 6 X 6	Equipamento para Aquisição Permanente	UN	0,0000141	2.491.030,28	35,12	
		MO sem LS =>	0,00	LS =>	0,00	MO com LS =>	0,00
		Valor do BDI =>	7,40			Valor com BDI =>	42,52
Composição	93295 SINAPI GUINDASTE HIDRÁULICO AUTOPROPELIDO, COM LANÇA TELESCÓPICA 40 M, CAPACIDADE MÁXIMA 60 T, POTÊNCIA 260 KW - MANUTENÇÃO, AF_03/2016	Depreciação, Juros, Impostos e Seguros, Manutenção e Materiais na Operação dos Equipamentos	H	1,0000000	160,17	160,17	

PREFEITURA MUNICIPAL DE ITAPOROROCA  
CNPJ: 09.165.176/0001-78

Insumo	00044474 SINAPI	GUINDASTE HIDRAULICO AUTOPROPELIDO, COM LANCA TELESCOPICA 40 M, CAPACIDADE MAXIMA 60 T, POTENCIA 280 KW, TRACAO 8 X 6	Equipamento para Aquisição Permanente	UN	0,0000643	2.491.030,28	160,17	
			MO sem LS =>	0,00	LS =>	0,00	MO com LS =>	0,00
			Valor do BDI =>	33,76			Valor com BDI =>	193,93
<b>Composição</b>	<b>Código Banco</b>	<b>Descrição</b>	<b>Tipo</b>	<b>Und</b>	<b>Quant.</b>	<b>Valor Unit</b>	<b>Valor Unit</b>	<b>Total</b>
Composição	93286 SINAPI	GUINDASTE HIDRAULICO AUTOPROPELIDO, COM LANCA TELESCOPICA 40 M, CAPACIDADE MAXIMA 60 T, POTENCIA 280 KW - MATERIAIS NA OPERAÇÃO. AF_03/2016	Depreciação, Juros, Impostos e Seguros, Manutenção e Materiais na Operação dos Equipamentos	H	1,0000000	11,31		11,31
Insumo	00002705 SINAPI	ENERGIA ELETRICA ATE 2000 KWH INDUSTRIAL, SEM DEMANDA	Franquia	KWH	13,0000000	0,87		11,31
			MO sem LS =>	0,00	LS =>	0,00	MO com LS =>	0,00
			Valor do BDI =>	2,38			Valor com BDI =>	13,69
<b>Composição</b>	<b>Código Banco</b>	<b>Descrição</b>	<b>Tipo</b>	<b>Und</b>	<b>Quant.</b>	<b>Valor Unit</b>	<b>Valor Unit</b>	<b>Total</b>
Composição	86985 SINAPI	HASTE DE ATERRAMENTO: DIÁMETRO 5/8", COM 3 METROS - FORNECIMENTO E INSTALAÇÃO. AF_08/2023	Sistema de Proteção contra Descargas Atmosféricas - SPDA	UN	1,0000000	98,23		98,23
Composição Auxiliar	88264 SINAPI	ELETRICISTA COM ENCARGOS COMPLEMENTARES	Livro SINAPI: Cálculos e Parâmetros	H	0,2484000	27,27		6,77
Composição Auxiliar	88247 SINAPI	AUXILIAR DE ELETRICISTA COM ENCARGOS COMPLEMENTARES	Livro SINAPI: Cálculos e Parâmetros	H	0,2484000	22,83		5,62
Insumo	00003379 SINAPI	HASTE DE ATERRAMENTO EM AÇO COM 3,00 M DE COMPRIMENTO E DN = 5/8", REVESTIDA COM BAXA CAMADA DE COBRE, SEM CONECTOR	Material	UN	1,0000000	86,84		86,84
			MO sem LS =>	9,73	LS =>	0,00	MO com LS =>	9,73
			Valor do BDI =>	20,31			Valor com BDI =>	120,14
<b>Composição</b>	<b>Código Banco</b>	<b>Descrição</b>	<b>Tipo</b>	<b>Und</b>	<b>Quant.</b>	<b>Valor Unit</b>	<b>Valor Unit</b>	<b>Total</b>
Composição	88279 SINAPI	IMPERMEABILIZADOR COM ENCARGOS COMPLEMENTARES	Livro SINAPI: Cálculos e Parâmetros	H	1,0000000	28,90		28,90
Composição Auxiliar	88338 SINAPI	CURSO DE CAPACITAÇÃO PARA IMPERMEABILIZADOR (ENCARGOS COMPLEMENTARES) - HORISTA	Livro SINAPI: Cálculos e Parâmetros	H	1,0000000	0,44		0,44
Insumo	00012873 SINAPI	IMPERMEABILIZADOR (HORISTA)	Mão de Obra	H	1,0000000	21,14		21,14
Insumo	00043465 SINAPI	FERRAMENTAS - FAMILIA PEDREIRO - HORISTA (ENCARGOS COMPLEMENTARES - COLETADO CAIXA)	Encargos Complementares	H	1,0000000	0,78		0,78
Insumo	00043489 SINAPI	EPI - FAMILIA PEDREIRO - HORISTA (ENCARGOS COMPLEMENTARES - COLETADO CAIXA)	Encargos Complementares	H	1,0000000	1,31		1,31
Insumo	00037370 SINAPI	ALIMENTAÇÃO - HORISTA (COLETADO CAIXA - ENCARGOS COMPLEMENTARES)	Encargos Complementares	H	1,0000000	0,92		0,92
Insumo	00037373 SINAPI	SEGURO - HORISTA (COLETADO CAIXA - ENCARGOS COMPLEMENTARES)	Encargos Complementares	H	1,0000000	0,08		0,08
Insumo	00037371 SINAPI	TRANSPORTE - HORISTA (COLETADO CAIXA - ENCARGOS COMPLEMENTARES)	Encargos Complementares	H	1,0000000	0,80		0,80
Insumo	00037372 SINAPI	EXAMES - HORISTA (COLETADO CAIXA - ENCARGOS COMPLEMENTARES)	Encargos Complementares	H	1,0000000	1,43		1,43
			MO sem LS =>	21,58	LS =>	0,00	MO com LS =>	21,58
			Valor do BDI =>	5,97			Valor com BDI =>	32,57
<b>Composição</b>	<b>Código Banco</b>	<b>Descrição</b>	<b>Tipo</b>	<b>Und</b>	<b>Quant.</b>	<b>Valor Unit</b>	<b>Valor Unit</b>	<b>Total</b>
Composição	92023 SINAPI	INTERRUPTOR SIMPLES (1 MÓDULO) COM 1 TOMADA DE EMBUTIR 2P+T 10 A, INCLUINDO SUPORTE E PLACA - FORNECIMENTO E INSTALAÇÃO. AF_03/2023	Instalações Elétricas - Eletrodutos Embutidos, Cabos, Caixas, Tomadas e Interruptores	UN	1,0000000	47,23		47,23
Composição Auxiliar	92022 SINAPI	INTERRUPTOR SIMPLES (1 MÓDULO) COM 1 TOMADA DE EMBUTIR 2P+T 10 A, SEM SUPORTE E SEM PLACA - FORNECIMENTO E INSTALAÇÃO. AF_03/2023	Instalações Elétricas - Eletrodutos Embutidos, Cabos, Caixas, Tomadas e Interruptores	UN	1,0000000	37,01		37,01
Composição Auxiliar	91946 SINAPI	SUPORTE PARAFUSADO COM PLACA DE ENCAIXE 4" X 2" MÉDIO (1,30 M DO PISO) PARA PONTO ELÉTRICO - FORNECIMENTO E INSTALAÇÃO. AF_03/2023	Instalações Elétricas - Eletrodutos Embutidos, Cabos, Caixas, Tomadas e Interruptores	UN	1,0000000	10,22		10,22
			MO sem LS =>	24,05	LS =>	0,00	MO com LS =>	24,05
			Valor do BDI =>	8,95			Valor com BDI =>	57,18
<b>Composição</b>	<b>Código Banco</b>	<b>Descrição</b>	<b>Tipo</b>	<b>Und</b>	<b>Quant.</b>	<b>Valor Unit</b>	<b>Valor Unit</b>	<b>Total</b>
Composição	92022 SINAPI	INTERRUPTOR SIMPLES (1 MÓDULO) COM 1 TOMADA DE EMBUTIR 2P+T 10 A, SEM SUPORTE E SEM PLACA - FORNECIMENTO E INSTALAÇÃO. AF_03/2023	Instalações Elétricas - Eletrodutos Embutidos, Cabos, Caixas, Tomadas e Interruptores	UN	1,0000000	37,01		37,01
Composição Auxiliar	88247 SINAPI	AUXILIAR DE ELETRICISTA COM ENCARGOS COMPLEMENTARES	Livro SINAPI: Cálculos e Parâmetros	H	0,4868000	22,63		10,98
Composição Auxiliar	88264 SINAPI	ELETRICISTA COM ENCARGOS COMPLEMENTARES	Livro SINAPI: Cálculos e Parâmetros	H	0,4868000	27,27		13,25
Insumo	00038112 SINAPI	INTERRUPTOR SIMPLES 10A, 250V (APENAS MODULO)	Material	UN	1,0000000	5,97		5,97
Insumo	00038101 SINAPI	TOMADA 2P+T 10A, 250V (APENAS MODULO)	Material	UN	1,0000000	6,80		6,80
			MO sem LS =>	19,04	LS =>	0,00	MO com LS =>	19,04
			Valor do BDI =>	7,80			Valor com BDI =>	44,81
<b>Composição</b>	<b>Código Banco</b>	<b>Descrição</b>	<b>Tipo</b>	<b>Und</b>	<b>Quant.</b>	<b>Valor Unit</b>	<b>Valor Unit</b>	<b>Total</b>
Composição	91992 SINAPI	INTERRUPTOR SIMPLES (1 MÓDULO), 10A/250V, SEM SUPORTE E SEM PLACA - FORNECIMENTO E INSTALAÇÃO. AF_03/2023	Instalações Elétricas - Eletrodutos Embutidos, Cabos, Caixas, Tomadas e Interruptores	UN	1,0000000	17,54		17,54
Composição Auxiliar	88247 SINAPI	AUXILIAR DE ELETRICISTA COM ENCARGOS COMPLEMENTARES	Livro SINAPI: Cálculos e Parâmetros	H	0,2320000	22,63		5,25
Composição Auxiliar	88264 SINAPI	ELETRICISTA COM ENCARGOS COMPLEMENTARES	Livro SINAPI: Cálculos e Parâmetros	H	0,2320000	27,27		6,32
Insumo	00038112 SINAPI	INTERRUPTOR SIMPLES 10A, 250V (APENAS MODULO)	Material	UN	1,0000000	5,97		5,97
			MO sem LS =>	9,08	LS =>	0,00	MO com LS =>	9,08
			Valor do BDI =>	3,88			Valor com BDI =>	21,23
<b>Composição</b>	<b>Código Banco</b>	<b>Descrição</b>	<b>Tipo</b>	<b>Und</b>	<b>Quant.</b>	<b>Valor Unit</b>	<b>Valor Unit</b>	<b>Total</b>
Composição	91999 SINAPI	INTERRUPTOR SIMPLES (2 MÓDULOS), 10A/250V, INCLUINDO SUPORTE E PLACA - FORNECIMENTO E INSTALAÇÃO. AF_03/2023	Instalações Elétricas - Eletrodutos Embutidos, Cabos, Caixas, Tomadas e Interruptores	UN	1,0000000	42,21		42,21
Composição Auxiliar	91946 SINAPI	SUPORTE PARAFUSADO COM PLACA DE ENCAIXE 4" X 2" MÉDIO (1,30 M DO PISO) PARA PONTO ELÉTRICO - FORNECIMENTO E INSTALAÇÃO. AF_03/2023	Instalações Elétricas - Eletrodutos Embutidos, Cabos, Caixas, Tomadas e Interruptores	UN	1,0000000	10,22		10,22
Composição Auxiliar	91956 SINAPI	INTERRUPTOR SIMPLES (2 MÓDULOS), 10A/250V, SEM SUPORTE E SEM PLACA - FORNECIMENTO E INSTALAÇÃO. AF_03/2023	Instalações Elétricas - Eletrodutos Embutidos, Cabos, Caixas, Tomadas e Interruptores	UN	1,0000000	31,98		31,98
			MO sem LS =>	20,76	LS =>	0,00	MO com LS =>	20,76
			Valor do BDI =>	8,89			Valor com BDI =>	51,10
<b>Composição</b>	<b>Código Banco</b>	<b>Descrição</b>	<b>Tipo</b>	<b>Und</b>	<b>Quant.</b>	<b>Valor Unit</b>	<b>Valor Unit</b>	<b>Total</b>
Composição	91958 SINAPI	INTERRUPTOR SIMPLES (2 MÓDULOS), 10A/250V, SEM SUPORTE E SEM PLACA - FORNECIMENTO E INSTALAÇÃO. AF_03/2023	Instalações Elétricas - Eletrodutos Embutidos, Cabos, Caixas, Tomadas e Interruptores	UN	1,0000000	31,98		31,98
Composição Auxiliar	88264 SINAPI	ELETRICISTA COM ENCARGOS COMPLEMENTARES	Livro SINAPI: Cálculos e Parâmetros	H	0,4028000	27,27		10,98
Composição Auxiliar	88247 SINAPI	AUXILIAR DE ELETRICISTA COM ENCARGOS COMPLEMENTARES	Livro SINAPI: Cálculos e Parâmetros	H	0,4028000	22,63		9,09
Insumo	00038112 SINAPI	INTERRUPTOR SIMPLES 10A, 250V (APENAS MODULO)	Material	UN	2,0000000	5,97		11,94

PREFEITURA MUNICIPAL DE ITAPOROROCA  
 CNPJ: 09.165.176/0001-78

			MO sem LS => Valor do BDI =>	15,75 8,74	LS =>	0,00	MO com LS => Valor com BDI =>	15,75 38,73
	Código Banco	Descrição	Tipo	Und	Quant.	Valor Unit	Total	
Composição	91967 SINAPI	INTERRUPTOR SIMPLES (3 MÓDULOS), 10A/250V, INCLUINDO SUPORTE E PLACA - FORNECIMENTO E INSTALAÇÃO. AF_03/2023	Instalações Elétricas - Eletrodutos Embutidos, Cabos, Caixas, Tomadas e Interruptores	UN	1,0000000	56,86	56,86	
Composição Auxiliar	91968 SINAPI	INTERRUPTOR SIMPLES (3 MÓDULOS), 10A/250V, SEM SUPORTE E SEM PLACA - FORNECIMENTO E INSTALAÇÃO. AF_03/2023	Instalações Elétricas - Eletrodutos Embutidos, Cabos, Caixas, Tomadas e Interruptores	UN	1,0000000	48,44	48,44	
Composição Auxiliar	91948 SINAPI	SUPORTE PARAFUSADO COM PLACA DE ENCAIXE 4" X 2" MÉDIO (1,30 M DO PISO) PARA PONTO ELÉTRICO - FORNECIMENTO E INSTALAÇÃO. AF_03/2023	Instalações Elétricas - Eletrodutos Embutidos, Cabos, Caixas, Tomadas e Interruptores	UN	1,0000000	10,22	10,22	
			MO sem LS => Valor do BDI =>	27,42 11,94	LS =>	0,00	MO com LS => Valor com BDI =>	27,42 88,80
	Código Banco	Descrição	Tipo	Und	Quant.	Valor Unit	Total	
Composição	91968 SINAPI	INTERRUPTOR SIMPLES (3 MÓDULOS), 10A/250V, SEM SUPORTE E SEM PLACA - FORNECIMENTO E INSTALAÇÃO. AF_03/2023	Instalações Elétricas - Eletrodutos Embutidos, Cabos, Caixas, Tomadas e Interruptores	UN	1,0000000	48,44	48,44	
Composição Auxiliar	88247 SINAPI	AUXILIAR DE ELETRICISTA COM ENCARGOS COMPLEMENTARES	Livro SINAPI: Cálculos e Parâmetros	H	0,9720000	22,63	12,94	
Composição Auxiliar	88264 SINAPI	ELETRICISTA COM ENCARGOS COMPLEMENTARES	Livro SINAPI: Cálculos e Parâmetros	H	0,9720000	27,27	15,58	
Composição Insumo	00038112 SINAPI	INTERRUPTOR SIMPLES 10A, 250V (APENAS MÓDULO)	Material	UN	3,0000000	5,97	17,91	
			MO sem LS => Valor do BDI =>	22,41 9,78	LS =>	0,00	MO com LS => Valor com BDI =>	22,41 58,22
	Código Banco	Descrição	Tipo	Und	Quant.	Valor Unit	Total	
Composição	94559 SINAPI	JANELA DE AÇO TIPO BASCULANTE, PARA VIDROS (VIDROS NÃO INCLUSOS), BATENTE/ REQUADRO INCLUSO (6,5 A 14 CM), DIMENSÕES 60X60 CM, COM PINTURA ANTICORROSIVA, SEM ACABAMENTO, COM FERRAGENS, FIXAÇÃO COM ARGAMASSA, EXCLUSIVE CONTRAMARCO - FORNECIMENTO E INSTALAÇÃO. AF_11/2024	Esquadrias - Janelas	m²	1,0000000	683,02	683,02	
Composição Auxiliar	88316 SINAPI	SERVENTE COM ENCARGOS COMPLEMENTARES	Livro SINAPI: Cálculos e Parâmetros	H	2,5488920	21,32	54,34	
Composição Auxiliar	88309 SINAPI	PEDREIRO COM ENCARGOS COMPLEMENTARES	Livro SINAPI: Cálculos e Parâmetros	H	5,0979640	26,90	137,13	
Composição Auxiliar	88829 SINAPI	ARGAMASSA TRAÇO 1:3 (EM VOLUME DE CIMENTO E AREIA MÉDIA ÚMIDA), PREPARO MANUAL. AF_09/2016	Argamassas	m²	0,0210000	894,19	14,57	
Composição Insumo	00011190 SINAPI	JANELA BASCULANTE, AÇO, COM BATENTE/REQUADRO, 60 X 60 CM (SEM VIDROS)	Material	UN	2,7780000	171,70	476,98	
			MO sem LS => Valor do BDI =>	153,91 143,98	LS =>	0,00	MO com LS => Valor com BDI =>	153,91 827,00
	Código Banco	Descrição	Tipo	Und	Quant.	Valor Unit	Total	
Composição	88309 SINAPI	JARDINEIRO COM ENCARGOS COMPLEMENTARES	Livro SINAPI: Cálculos e Parâmetros	H	1,0000000	23,29	23,29	
Composição Auxiliar	88380 SINAPI	CURSO DE CAPACITAÇÃO PARA JARDINEIRO (ENCARGOS COMPLEMENTARES) - HORISTA	Livro SINAPI: Cálculos e Parâmetros	H	1,0000000	0,08	0,08	
Composição Insumo	00043465 SINAPI	FERRAMENTAS - FAMÍLIA PEDREIRO - HORISTA (ENCARGOS COMPLEMENTARES - COLETADO CAIXA)	Encargos Complementares	H	1,0000000	0,78	0,78	
Insumo	00043469 SINAPI	EPI - FAMÍLIA PEDREIRO - HORISTA (ENCARGOS COMPLEMENTARES - COLETADO CAIXA)	Encargos Complementares	H	1,0000000	1,31	1,31	
Insumo	00037373 SINAPI	SEGURO - HORISTA (COLETADO CAIXA - ENCARGOS COMPLEMENTARES)	Encargos Complementares	H	1,0000000	0,08	0,08	
Insumo	00037371 SINAPI	TRANSPORTE - HORISTA (COLETADO CAIXA - ENCARGOS COMPLEMENTARES)	Encargos Complementares	H	1,0000000	0,80	0,80	
Insumo	00037372 SINAPI	EXAMES - HORISTA (COLETADO CAIXA - ENCARGOS COMPLEMENTARES)	Encargos Complementares	H	1,0000000	1,43	1,43	
Insumo	00037370 SINAPI	ALIMENTAÇÃO - HORISTA (COLETADO CAIXA - ENCARGOS COMPLEMENTARES)	Encargos Complementares	H	1,0000000	0,92	0,92	
Insumo	00044503 SINAPI	JARDINEIRO (HORISTA)	Mão de Obra	H	1,0000000	16,89	16,89	
			MO sem LS => Valor do BDI =>	16,97 4,69	LS =>	0,00	MO com LS => Valor com BDI =>	16,97 26,88
	Código Banco	Descrição	Tipo	Und	Quant.	Valor Unit	Total	
Composição	100718 SINAPI	JATEAMENTO ABRASIVO COM GRANALHA DE AÇO EM PERFIL METÁLICO EM FÁBRICA. AF_01/2020	Pintura em Superfícies Metálicas	m²	1,0000000	24,30	24,30	
Composição Auxiliar	88306 SINAPI	OPERADOR JATO DE AREIA OU JATISTA COM ENCARGOS COMPLEMENTARES	Livro SINAPI: Cálculos e Parâmetros	H	0,0636000	24,45	1,31	
Composição Auxiliar	88316 SINAPI	SERVENTE COM ENCARGOS COMPLEMENTARES	Livro SINAPI: Cálculos e Parâmetros	H	0,0635000	21,32	1,14	
Composição Auxiliar	93408 SINAPI	MÁQUINA JATO DE PRESSÃO PORTÁTIL, CÂMARA DE 1 SAÍDA, CAPACIDADE 280 L, DIÂMETRO 670 MM, BICO DE JATO CURTO VENTURI DE 5/16", MANGUEIRA DE 1" COM COMPRESSOR DE AR REBOCÁVEL 188 PCM E MOTOR DIESEL 63 CV - CHI DIURNO. AF_05/2023	Custos Horários Produtivo e Improdutivo dos Equipamentos	CHI	0,0382000	34,18	1,30	
Composição Auxiliar	93408 SINAPI	MÁQUINA JATO DE PRESSÃO PORTÁTIL, CÂMARA DE 1 SAÍDA, CAPACIDADE 280 L, DIÂMETRO 670 MM, BICO DE JATO CURTO VENTURI DE 5/16", MANGUEIRA DE 1" COM COMPRESSOR DE AR REBOCÁVEL 188 PCM E MOTOR DIESEL 63 CV - CHP DIURNO. AF_05/2023	Custos Horários Produtivo e Improdutivo dos Equipamentos	CHP	0,0157000	88,02	1,39	
Insumo	00036785 SINAPI	GRANALHA DE AÇO, ANGULAR (GRIT), PARA JATEAMENTO, PENEIRA 1,41 A 1,19 MM (SAE G18)	Material	SC25KG	0,1600000	119,79	19,16	
			MO sem LS => Valor do BDI =>	3,03 5,12	LS =>	0,00	MO com LS => Valor com BDI =>	3,03 29,42
	Código Banco	Descrição	Tipo	Und	Quant.	Valor Unit	Total	
Composição	88386 SINAPI	JOELHO 90 GRAUS COM BUCHA DE LATÃO, PVC, SOLDÁVEL, DN 25MM, X 3/4" INSTALADO EM RAMAL OU SUB-RAMAL DE ÁGUA - FORNECIMENTO E INSTALAÇÃO. AF_04/2022	Instalações Prediais de Água Fria em PVC	UN	1,0000000	16,03	16,03	
Composição Auxiliar	88267 SINAPI	ENCHANADOR OU BOMBEIRO HIDRÁULICO COM ENCARGOS COMPLEMENTARES	Livro SINAPI: Cálculos e Parâmetros	H	0,1416000	26,19	3,70	
Composição Auxiliar	88248 SINAPI	ALDAR DE ENCHANADOR OU BOMBEIRO HIDRÁULICO COM ENCARGOS COMPLEMENTARES	Livro SINAPI: Cálculos e Parâmetros	H	0,1416000	21,62	3,06	
Insumo	00020083 SINAPI	SOLUÇÃO PREPARADORA / LIMPADORA PARA PVC, FRASCO COM 1000 CM3	Material	UN	0,0070000	61,02	0,42	
Insumo	00003524 SINAPI	JOELHO PVC, SOLDÁVEL, COM BUCHA DE LATÃO, 90 GRAUS, 25 MM X 3/4", PARA ÁGUA FRIA PREDIAL	Material	UN	1,0000000	8,48	8,48	
Insumo	00036383 SINAPI	LIXA D'ÁGUA EM FOLHA, COR PRETA, GRAO 100	Material	UN	0,0338000	1,80	0,06	
Insumo	00000122 SINAPI	ADESIVO PLÁSTICO PARA PVC, FRASCO COM 850 GR	Material	UN	0,0058000	53,86	0,31	
			MO sem LS => Valor do BDI =>	5,44 3,37	LS =>	0,00	MO com LS => Valor com BDI =>	5,44 19,40
	Código Banco	Descrição	Tipo	Und	Quant.	Valor Unit	Total	

PREFEITURA MUNICIPAL DE ITAPOROROCA  
CNPJ: 09.165.176/0001-78

Composição	82731 SINAPI	JOELHO 90 GRAUS, PVC, SERIE NORMAL, ESGOTO PREDIAL, DN 20 MM, JUNTA ELÁSTICA, FORNECIDO E INSTALADO EM RAMAL DE DESCARGA OU RAMAL DE ESGOTO SANITÁRIO. AF_08/2022	Instalações Prediais de Esgoto - Tubos e Conexões	UN	1,0000000	14,82	14,82
Composição Auxiliar	82348 SINAPI	AUXILIAR DE ENCANADOR OU BOMBEIRO HIDRÁULICO COM ENCARGOS COMPLEMENTARES	Livro SINAPI: Cálculos e Parâmetros	H	0,1379000	21,62	2,96
Composição Auxiliar	82367 SINAPI	ENCANADOR OU BOMBEIRO HIDRÁULICO COM ENCARGOS COMPLEMENTARES	Livro SINAPI: Cálculos e Parâmetros	H	0,1379000	26,19	3,61
Insumo	00020078 SINAPI	PASTA LUBRIFICANTE PARA TUBOS E CONEXÕES COM JUNTA ELÁSTICA, EMBALAGEM DE 1400 GR (USO EM PVC, ACO, POLIETILENO E OUTROS)	Material	UN	0,0500000	22,23	1,11
Insumo	00003528 SINAPI	JOELHO PVC, SOLDAVEL, PB, 90 GRAUS, DN 50 MM, PARA ESGOTO PREDIAL	Material	UN	1,0000000	2,96	2,96
Insumo	00000296 SINAPI	ANEL BORRACHA PARA TUBO ESGOTO PREDIAL, DN 50 MM (NBR 5888)	Material	UN	2,0000000	1,98	3,96
			MO sem LS => Valor do BDI =>		5,29 3,98	LS => 0,00	MO com LS => Valor com BDI => 5,29 17,70
	<b>Código Banco</b>	<b>Descrição</b>	<b>Tipo</b>	<b>Und</b>	<b>Quant.</b>	<b>Valor Unit</b>	<b>Total</b>
Composição	89362 SINAPI	JOELHO 90 GRAUS, PVC, SOLDAVEL, DN 25MM, INSTALADO EM RAMAL OU SUB-RAMAL DE ÁGUA - FORNECIMENTO E INSTALAÇÃO. AF_08/2022	Instalações Prediais de Água Fria em PVC	UN	1,0000000	8,94	8,94
Composição Auxiliar	88248 SINAPI	AUXILIAR DE ENCANADOR OU BOMBEIRO HIDRÁULICO COM ENCARGOS COMPLEMENTARES	Livro SINAPI: Cálculos e Parâmetros	H	0,1520000	21,62	3,28
Composição Auxiliar	88267 SINAPI	ENCANADOR OU BOMBEIRO HIDRÁULICO COM ENCARGOS COMPLEMENTARES	Livro SINAPI: Cálculos e Parâmetros	H	0,1520000	26,19	3,95
Insumo	00003529 SINAPI	JOELHO PVC, SOLDAVEL, 90 GRAUS, 25 MM, COR MARRON, PARA AGUA FRIA PREDIAL	Material	UN	1,0000000	0,76	0,76
Insumo	00020083 SINAPI	SOLUCAO PREPARADORA / LIMPADORA PARA PVC, FRASCO COM 1000 CM3	Material	UN	0,0080000	61,02	0,48
Insumo	00038383 SINAPI	LIXA D'AGUA EM FOLHA, COR PRETA, GRAO 100	Material	UN	0,0380000	1,80	0,06
Insumo	00000122 SINAPI	ADESIVO PLASTICO PARA PVC, FRASCO COM 1850 GR	Material	UN	0,0071000	53,86	0,38
			MO sem LS => Valor do BDI =>		5,84 1,88	LS => 0,00	MO com LS => Valor com BDI => 5,84 10,82
	<b>Código Banco</b>	<b>Descrição</b>	<b>Tipo</b>	<b>Und</b>	<b>Quant.</b>	<b>Valor Unit</b>	<b>Total</b>
Composição	89370 SINAPI	KIT DE REGISTRO DE PRESSÃO BRUTO DE LATÃO 1/2", INCLUSIVE CONEXÕES, ROSCÁVEL, INSTALADO EM RAMAL DE ÁGUA FRIA - FORNECIMENTO E INSTALAÇÃO. AF_12/2014	IN-II - INSTALAÇÕES HIDROSANITÁRIAS	UN	1,0000000	47,87	47,87
Composição Auxiliar	89351 SINAPI	REGISTRO DE PRESSÃO BRUTO, LATÃO, ROSCÁVEL, 1/2" - FORNECIMENTO E INSTALAÇÃO. AF_08/2021	Válvulas e Registros para Sistemas Prediais	UN	1,0000000	34,76	34,76
Composição Auxiliar	89386 SINAPI	LUVA SOLDAVEL E COM ROSCA, PVC, SOLDAVEL, DN 25MM X 3/4, INSTALADO EM RAMAL OU SUB-RAMAL DE ÁGUA - FORNECIMENTO E INSTALAÇÃO. AF_08/2022	Instalações Prediais de Água Fria em PVC	UN	1,0000000	8,88	8,88
Composição Auxiliar	89383 SINAPI	ADAPTADOR CURTO COM BOLSA E ROSCA PARA REGISTRO, PVC, SOLDAVEL, DN 25MM X 3/4, INSTALADO EM RAMAL OU SUB-RAMAL DE ÁGUA - FORNECIMENTO E INSTALAÇÃO. AF_08/2022	Instalações Prediais de Água Fria em PVC	UN	1,0000000	8,23	8,23
			MO sem LS => Valor do BDI =>		11,49 10,09	LS => 0,00	MO com LS => Valor com BDI => 11,49 57,96
	<b>Código Banco</b>	<b>Descrição</b>	<b>Tipo</b>	<b>Und</b>	<b>Quant.</b>	<b>Valor Unit</b>	<b>Total</b>
Composição	103673 SINAPI	LANÇAMENTO COM USO DE BOMBA, ADENSAMENTO E ACABAMENTO DE CONCRETO EM ESTRUTURAS. AF_02/2022	Concretagem para Estruturas de Concreto Armado	m³	1,0000000	40,81	40,81
Composição Auxiliar	88282 SINAPI	CARPINTEIRO DE FORMAS COM ENCARGOS COMPLEMENTARES	Livro SINAPI: Cálculos e Parâmetros	H	0,3240000	29,48	5,93
Composição Auxiliar	90586 SINAPI	VIBRADOR DE IMERSÃO, DIÂMETRO DE PONTEIRA 45MM, MOTOR ELÉTRICO TRIFÁSICO POTÊNCIA DE 2 CV - CHP DIURNO. AF_08/2015	Custos Honorários Produtivo e Improdutivo dos Equipamentos	CHP	0,0940000	1,35	0,12
Composição Auxiliar	85316 SINAPI	SERVENTE COM ENCARGOS COMPLEMENTARES	Livro SINAPI: Cálculos e Parâmetros	H	1,3450000	21,82	28,87
Composição Auxiliar	90587 SINAPI	VIBRADOR DE IMERSÃO, DIÂMETRO DE PONTEIRA 45MM, MOTOR ELÉTRICO TRIFÁSICO POTÊNCIA DE 2 CV - CHI DIURNO. AF_08/2015	Custos Honorários Produtivo e Improdutivo dos Equipamentos	CHI	0,1300000	0,55	0,07
Composição Auxiliar	88308 SINAPI	PEDEIREIRO COM ENCARGOS COMPLEMENTARES	Livro SINAPI: Cálculos e Parâmetros	H	0,2240000	26,90	6,02
			MO sem LS => Valor do BDI =>		31,25 8,80	LS => 0,00	MO com LS => Valor com BDI => 31,25 48,41
	<b>Código Banco</b>	<b>Descrição</b>	<b>Tipo</b>	<b>Und</b>	<b>Quant.</b>	<b>Valor Unit</b>	<b>Total</b>
Composição	95240 SINAPI	LASTRO DE CONCRETO MAGRO, APLICADO EM PISOS, LAJES SOBRE SOLO OU RADIEIS, ESPESURA DE 3 CM. AF_01/2024	Lastros	m²	1,0000000	19,15	19,15
Composição Auxiliar	88309 SINAPI	PEDEIREIRO COM ENCARGOS COMPLEMENTARES	Livro SINAPI: Cálculos e Parâmetros	H	0,1631000	26,90	4,38
Composição Auxiliar	94988 SINAPI	CONCRETO MAGRO PARA LASTRO, TRAÇO 1:4,5:4,5 (EM MASSA SECA DE CIMENTO/ AREIA MÉDIA/ BRITA 1) - PREPARO MECÂNICO COM BETONEIRA 600 L. AF_05/2021	Produção de Concreto	m³	0,0390000	408,16	15,83
Composição Auxiliar	88316 SINAPI	SERVENTE COM ENCARGOS COMPLEMENTARES	Livro SINAPI: Cálculos e Parâmetros	H	0,0444000	21,32	0,94
			MO sem LS => Valor do BDI =>		6,01 4,03	LS => 0,00	MO com LS => Valor com BDI => 6,01 23,18
	<b>Código Banco</b>	<b>Descrição</b>	<b>Tipo</b>	<b>Und</b>	<b>Quant.</b>	<b>Valor Unit</b>	<b>Total</b>
Composição	85904 SINAPI	LAVATÓRIO LOUÇA BRANCA SUSPENSO, 29,5 X 95CM OU EQUIVALENTE, PADRÃO POPULAR - FORNECIMENTO E INSTALAÇÃO. AF_01/2020	Louças e Metais	UN	1,0000000	150,00	150,00
Composição Auxiliar	88267 SINAPI	ENCANADOR OU BOMBEIRO HIDRÁULICO COM ENCARGOS COMPLEMENTARES	Livro SINAPI: Cálculos e Parâmetros	H	0,3670000	26,19	10,13
Composição Auxiliar	88316 SINAPI	SERVENTE COM ENCARGOS COMPLEMENTARES	Livro SINAPI: Cálculos e Parâmetros	H	0,1886000	21,32	4,02
Insumo	00010425 SINAPI	LAVATORIO DE LOUCA BRANCA, SUSPENSO (SEM COLUNA), DIMENSOES 140 X 30" CM	Material	UN	1,0000000	100,51	100,51
Insumo	00004351 SINAPI	PARAFUSO NIQUELADO 3 1/2" COM ACABAMENTO CROMADO PARA FIXAR PEÇA SANITÁRIA, INCLUI PORCA CEGA, ARRUELA E BUCHA DE NYLON TAMANHO S-8	Material	UN	2,0000000	16,17	32,34
Insumo	00037329 SINAPI	REJUNTE EPOXI, QUALQUER COR	Material	KG	0,0304000	86,93	3,00
			MO sem LS => Valor do BDI =>		11,35 31,62	LS => 0,00	MO com LS => Valor com BDI => 11,35 181,62
	<b>Código Banco</b>	<b>Descrição</b>	<b>Tipo</b>	<b>Und</b>	<b>Quant.</b>	<b>Valor Unit</b>	<b>Total</b>
Composição	97586 SINAPI	LUMINÁRIA TIPO CALHA, DE SOBREPOR, COM 2 LÂMPADAS TUBULARES FLUORESCENTES DE 36 W, COM REATOR DE PARTIDA RÁPIDA - FORNECIMENTO E INSTALAÇÃO. AF_02/2020	INEL - INSTALAÇÃO ELÉTRICA/ELETRIFICAÇÃO E ILUMINAÇÃO EXTERNA	UN	1,0000000	173,16	173,16
Composição Auxiliar	88247 SINAPI	AUXILIAR DE ELETRICISTA COM ENCARGOS COMPLEMENTARES	Livro SINAPI: Cálculos e Parâmetros	H	0,1727000	22,63	3,90
Composição Auxiliar	88284 SINAPI	ELETRICISTA COM ENCARGOS COMPLEMENTARES	Livro SINAPI: Cálculos e Parâmetros	H	0,4144000	27,27	11,30

PREFEITURA MUNICIPAL DE ITAPORÓROCA  
CNPJ: 09.165.176/0001-78

Item	Código Banco	Descrição	Material	UN	1,0000000	157,96	157,96	
Insumo	00003799/SINAPI	LUMINÁRIA DE SOBREPOR EM CHAPA DE AÇO PARA 2 LAMPADAS FLUORESCENTES DE "36" W, ALETADA, COMPLETA (LAMPADAS E REATOR INCLUSOS)						
			MO sem LS =>	12,06	LS =>	0,00	MO com LS =>	12,06
			Valor do BDI =>	36,50			Valor com BDI =>	209,66
<b>Composição</b>	<b>7692 ORSE</b>	<b>Lijamento de concreto simples fabricado na obra, inclusive adensamento e acabamento em peças da superestrutura</b>	<b>Concreto Simples</b>	<b>m³</b>	<b>1,0000000</b>	<b>61,76</b>	<b>61,76</b>	
<b>Item</b>	<b>Código Banco</b>	<b>Descrição</b>	<b>Tipo</b>	<b>Und</b>	<b>Quant.</b>	<b>Valor Unit</b>	<b>Total</b>	
Insumo	ORSE	Pedreiro (horista)	Mão de Obra	h	0,3600000	20,44	7,35	
Insumo	00004750/SINA	Armador (horista)	Mão de Obra	h	0,1800000	20,44	3,67	
Insumo	00000378/SINA	Encargos Complementares - Servente	Provedores	h	1,6200000	3,96	6,25	
<b>Composição</b>	<b>10549 ORSE</b>	<b>Encargos Complementares - Pedreiro</b>	<b>Provedores</b>	<b>h</b>	<b>0,3600000</b>	<b>3,73</b>	<b>1,34</b>	
<b>Composição</b>	<b>10550 ORSE</b>	<b>Encargos Complementares - Carpinteiro</b>	<b>Provedores</b>	<b>h</b>	<b>0,3600000</b>	<b>3,81</b>	<b>1,37</b>	
Insumo	ORSE	Servente de obras (horista)	Mão de Obra	h	1,6200000	14,58	23,61	
<b>Composição</b>	<b>00008111/SINA</b>	<b>Encargos Complementares - Servente</b>	<b>Provedores</b>	<b>h</b>	<b>1,6200000</b>	<b>3,70</b>	<b>6,08</b>	
Insumo	10555 ORSE	Encargos Complementares - Servente	Provedores	h	1,6200000	3,70	6,08	
Insumo	ORSE	Carpinteiro de formas para concreto (horista)	Mão de Obra	h	0,3600000	20,44	7,35	
Insumo	00001213/SINA							

**Detalhamento de Cálculo ORSE**

Item	Código Banco	Descrição	Tipo	Und	Quant.	Valor Unit	Total	
Insumo	ORSE	Pedreiro (horista)	Mão de Obra	h	0,3600000	20,44	7,35	
Insumo	00004750/SINA	Armador (horista)	Mão de Obra	h	0,1800000	20,44	3,67	
Insumo	00000378/SINA	Carrinho de mão, em aço, com capacidade de "45 e 65" l / "100" kg, pneu com câmara	Material	un	0,0003240	185,23	0,06	
Insumo	00002711/SINA	Protetor auricular	Material	un	0,0113400	4,81	0,05	
Insumo	941 ORSE	Fardamento com mangas curta	Material	un	0,0037800	193,04	0,72	
Insumo	10788 ORSE	Pá quadrada	Material	un	0,0003240	36,90	0,01	
Insumo	4728 ORSE	Talhadeira chata 10"	Material	un	0,0004860	18,58	0,00	
Insumo	10598 ORSE	Protetor solar fps 30 com 120ml	Material	un	0,0045360	18,00	0,08	
Insumo	ORSE	Capa para chuva em pvc com forro de poliéster, com capuz (amarela ou azul)	Material	un	0,0005040	20,11	0,01	
Insumo	00012894/SINA	Refeição - café da manhã ( café com leite e dois pães com manteiga)	Serviços	un	0,2565360	5,00	1,28	
Insumo	10761 ORSE	Refeição - café da manhã ( café com leite e dois pães com manteiga)	Serviços	un	0,0057960	10,87	0,06	
Insumo	ORSE	Luva raspa de couro, cano curto (punho "7" cm)	Material	par	0,0057960	10,87	0,06	
Insumo	00012892/SINA	Cesta Básica	Material	un	0,0113400	205,00	2,32	
Insumo	10452 ORSE	Cesta Básica	Material	un	0,0113400	205,00	2,32	
Insumo	1651 ORSE	Óculos branco proteção	Material	pr	0,0019800	6,00	0,01	
Insumo	4729 ORSE	Merreta 1 kg com cabo	Material	un	0,0001620	37,80	0,00	
Insumo	ORSE	Capacete de segurança aba frontal com suspensão de polietileno, sem jugular (classe b)	Material	un	0,0015120	13,50	0,02	
Insumo	00012895/SINA	Vale transporte	Material	un	0,2113020	4,50	0,95	
Insumo	2378 ORSE	Vale transporte	Material	un	0,2113020	4,50	0,95	
Insumo	158 ORSE	Almoço (Participação do empregador)	Material	un	0,2565360	14,00	3,59	
Insumo	10362 ORSE	Seguro de vida e acidente em grupo	Serviços	un	0,0113400	12,54	0,14	
Insumo	ORSE	Bota de segurança com biqueira de aço e colarinho acolchoado	Material	par	0,0019800	73,93	0,14	
Insumo	00012883/SINA	Exames admissionais/demissionais (checkup)	Serviços	cj	0,0010080	300,00	0,30	
Insumo	10517 ORSE	Exames admissionais/demissionais (checkup)	Serviços	cj	0,0010080	300,00	0,30	
Insumo	4722 ORSE	Colher de pedreiro	Material	un	0,0001440	18,80	0,00	
Insumo	10790 ORSE	Prumo de face	Material	un	0,0000360	25,95	0,00	
Insumo	11245 ORSE	Desempoladeira de madeira 12x22	Material	un	0,0002520	11,60	0,00	
Insumo	11247 ORSE	Serra mármore	Material	un	0,0000360	319,90	0,01	
Insumo	11264 ORSE	Merreta de 1/2 kg com cabo	Material	un	0,0000720	13,52	0,00	
Insumo	11243 ORSE	Martelo sem unha	Material	un	0,0000360	28,00	0,00	
Insumo	11246 ORSE	Escala métrica de bambú	Material	un	0,0002520	10,22	0,00	
Insumo	11265 ORSE	Martelo de borracha com cabo	Material	un	0,0001440	18,75	0,00	
Insumo	4174 ORSE	Desempenadeira de aço lisa, cabo madeira, ref:143, Atlas ou similar	Material	un	0,0001800	12,90	0,00	
Insumo	10789 ORSE	Nível de bolha de madeira	Material	un	0,0000720	15,40	0,00	
Insumo	10282 ORSE	Regua de alumínio c/ 2,00m (para pedreiro)	Material	un	0,0000720	44,00	0,00	
Insumo	11244 ORSE	Martelo com unha	Material	un	0,0000720	38,10	0,00	
Insumo	11249 ORSE	Serra circular elétrica portátil	Equipamento	un	0,0000360	979,65	0,03	
Insumo	10677 ORSE	Serrote 40cm	Material	un	0,0000360	36,00	0,00	
Insumo	10579 ORSE	Chave de fenda chata 30 cm	Material	un	0,0000720	26,88	0,00	
Insumo	11248 ORSE	Furadeira e Parafusadeira elétrica Bosch ou Similar profissional	Equipamento	un	0,0000360	248,00	0,00	
Insumo	10578 ORSE	Formão grande	Material	un	0,0000720	21,30	0,00	
Insumo	ORSE	Servente de obras (horista)	Mão de Obra	h	1,6200000	14,58	23,61	
Insumo	00006111/SINA	Torquesa	Material	un	0,0000360	39,00	0,00	
Insumo	10586 ORSE	Torquesa	Material	un	0,0000360	39,00	0,00	
Insumo	10585 ORSE	Arco de serra	Material	un	0,0000360	19,95	0,00	
Insumo	ORSE	Carpinteiro de formas para concreto (horista)	Mão de Obra	h	0,3600000	20,44	7,35	
Insumo	00001213/SINA							
			MO sem LS =>	41,98	LS =>	0,00	MO com LS =>	41,98
			Valor do BDI =>	10,91			Valor com BDI =>	62,87
<b>Código Banco</b>	<b>Descrição</b>	<b>Tipo</b>	<b>Und</b>	<b>Quant</b>	<b>Valor Unit</b>	<b>Total</b>		

PREFEITURA MUNICIPAL DE ITAPORÓROCA  
CNPJ: 09.165.176/0001-78

Composição	128	ORSE	Lançamento de concreto usinado, bombeado, em peças armadas da superestrutura, inclusive colocação, adensamento e acabamento	Concreto Simples	m³	1,0000000	51,76	51,76
Item	Código	Banco	Descrição	Tipo	Und	Quant.	Valor Unit	Total
Insumo	0000378/SINA	ORSE	Armador (horista)	Mão de Obra	h	0,1800000	20,44	3,67
Insumo	0000611/SINA	ORSE	Servente de obras (horista)	Mão de Obra	h	1,6200000	14,58	23,61
Composição	10651	ORSE	Encargos Complementares - Carpinteiro	Provisórios	h	0,3600000	3,81	1,39
Composição	10648	ORSE	Encargos Complementares - Servente	Provisórios	h	1,6200000	3,86	8,25
Insumo	00001213/SINA	ORSE	Carpinteiro de formas para concreto (horista)	Mão de Obra	h	0,3600000	20,44	7,35
Composição	10650	ORSE	Encargos Complementares - Pedreiro	Provisórios	h	0,3600000	3,73	1,34
Composição	10665	ORSE	Encargos Complementares - Armador	Provisórios	h	0,1800000	3,70	0,66
Insumo	00004750/SINA	ORSE	Pedreiro (horista)	Mão de Obra	h	0,3600000	20,44	7,35

Detalhamento de Cálculo ORSE

Item	Código	Banco	Descrição	Tipo	Und	Quant.	Valor Unit	Total
Insumo	0000378/SINA	ORSE	Armador (horista)	Mão de Obra	h	0,1800000	20,44	3,67
Insumo	0000611/SINA	ORSE	Servente de obras (horista)	Mão de Obra	h	1,6200000	14,58	23,61
Insumo	11244	ORSE	Martelo com unha	Material	un	0,0000720	39,10	0,00
Insumo	11249	ORSE	Serra circular elétrica portátil	Equipamento	un	0,0000360	979,65	0,03
Insumo	00012893/SINA	ORSE	Bota de segurança com biqueira de aço e colarinho acolchoado	Material	par	0,0019800	73,93	0,14
Insumo	158	ORSE	Almoço (Participação do empregador)	Material	un	0,2565360	14,00	3,59
Insumo	10577	ORSE	Sarrote 40cm	Material	un	0,0000360	36,00	0,00
Insumo	10679	ORSE	Chave de fenda chata 30 cm	Material	un	0,0000720	26,89	0,00
Insumo	11248	ORSE	Furadeira e Parafusadeira elétrica Bosch ou Similar profissional	Equipamento	un	0,0000360	246,00	0,00
Insumo	10578	ORSE	Formão grande	Material	un	0,0000720	21,30	0,00
Insumo	00012892/SINA	ORSE	Luva raspa de couro, cano curto (punho 7" cm)	Material	par	0,0057960	10,87	0,06
Insumo	1651	ORSE	Óculos branco proteção	Material	pr	0,0019800	6,00	0,01
Insumo	2378	ORSE	Vale transporte	Material	un	0,2113020	4,50	0,95
Insumo	10599	ORSE	Protetor solar fps 30 com 120ml	Material	un	0,0045360	18,00	0,08
Insumo	10517	ORSE	Exames admissionais/demissionais (checkup)	Serviços	cj	0,0010080	300,00	0,30
Insumo	10761	ORSE	Refeição - café da manhã ( café com leite e dois pães com manteiga)	Serviços	un	0,2565360	5,00	1,28
Insumo	00012894/SINA	ORSE	Capa para chuva em pvc com forro de poliéster, com capuz (amarela ou azul)	Material	un	0,0005040	20,11	0,01
Insumo	10596	ORSE	Protetor auricular	Material	un	0,0113400	4,81	0,05
Insumo	10492	ORSE	Cesta Básica	Material	un	0,0113400	205,00	2,32
Insumo	00012895/SINA	ORSE	Capacete de segurança aba frontal com suspensão de polietileno, sem jugular (classe b)	Material	un	0,0015120	13,50	0,02
Insumo	10362	ORSE	Seguro de vida e acidente em grupo	Serviços	un	0,0113400	12,54	0,14
Insumo	941	ORSE	Fardamento com mangas curta	Material	un	0,0037800	193,04	0,72
Insumo	00002711/SINA	ORSE	Carrinho de mão, em aço, com capacidade de 45 a 65" l / 1100" kg, pneu com câmara	Material	un	0,0003240	185,23	0,06
Insumo	10788	ORSE	Pé quadrads	Material	un	0,0003240	36,90	0,01
Insumo	4728	ORSE	Talhadeira chata 10"	Material	un	0,0004080	18,58	0,00
Insumo	4729	ORSE	Marreta 1 kg com cabo	Material	un	0,0001620	37,80	0,00
Insumo	00001213/SINA	ORSE	Carpinteiro de formas para concreto (horista)	Mão de Obra	h	0,3600000	20,44	7,35
Insumo	4722	ORSE	Colher de pedreiro	Material	un	0,0001440	18,80	0,00
Insumo	10790	ORSE	Prumo de face	Material	un	0,0000360	25,95	0,00
Insumo	11245	ORSE	Desempoladeira de madeira 12x22	Material	un	0,0002520	11,60	0,00
Insumo	11247	ORSE	Serra mármore	Material	un	0,0000360	319,90	0,01
Insumo	11264	ORSE	Marreta de 1/2 kg com cabo	Material	un	0,0000720	13,52	0,00
Insumo	11243	ORSE	Martelo sem unha	Material	un	0,0000360	28,00	0,00
Insumo	11246	ORSE	Escala métrica de bambú	Material	un	0,0002520	10,22	0,00
Insumo	11265	ORSE	Martelo de borracha com cabo	Material	un	0,0001440	18,75	0,00
Insumo	4174	ORSE	Desempoladeira de aço lisa, cabo madeira, ref.143, Atlas ou similar	Material	un	0,0001600	12,90	0,00
Insumo	10789	ORSE	Nível de bolha de madeira	Material	un	0,0000720	15,40	0,00
Insumo	10262	ORSE	Regua de alumínio c/ 2,00m (para pedreiro)	Material	un	0,0000720	44,00	0,00
Insumo	10586	ORSE	Torquesa	Material	un	0,0000360	39,00	0,00
Insumo	10585	ORSE	Arco de serra	Material	un	0,0000360	19,95	0,00
Insumo	00004750/SINA	ORSE	Pedreiro (horista)	Mão de Obra	h	0,3600000	20,44	7,35

MO sem LS => 41,98      LS => 0,00      MO com LS => 41,98  
Valor do BDI => 10,61      Valor com BDI => 62,67

Composição	Código	Banco	Descrição	Tipo	Und	Quant.	Valor Unit	Total
Composição	88274	SINAPI	MARMONISTA/GRANITEIRO COM ENCARGOS COMPLEMENTARES	Livro SINAPI: Cálculos e Parâmetros	H	1,0000000	28,77	28,77
Composição	95341	SINAPI	CURSO DE CAPACITAÇÃO PARA MARMONISTA/GRANITEIRO (ENCARGOS COMPLEMENTARES) - HORISTA	Livro SINAPI: Cálculos e Parâmetros	H	1,0000000	0,31	0,31
Insumo	00043489	SINAPI	EPI - FAMILIA PEDREIRO - HORISTA (ENCARGOS COMPLEMENTARES - COLETADO CAIXA)	Encargos Complementares	H	1,0000000	1,31	1,31

PREFEITURA MUNICIPAL DE ITAPOROROCA  
CNPJ: 09.165.176/0001-78

Insumo	00043465 SINAPI	FERRAMENTAS - FAMÍLIA PEDREIRO - HORISTA (ENCARGOS COMPLEMENTARES - COLETADO CAIXA)	Encargos Complementares	H	1,0000000	0,78	0,78		
Insumo	00037372 SINAPI	EXAMES - HORISTA (COLETADO CAIXA - ENCARGOS COMPLEMENTARES)	Encargos Complementares	H	1,0000000	1,43	1,43		
Insumo	00037371 SINAPI	TRANSPORTE - HORISTA (COLETADO CAIXA - ENCARGOS COMPLEMENTARES)	Encargos Complementares	H	1,0000000	0,80	0,80		
Insumo	00037370 SINAPI	ALIMENTAÇÃO - HORISTA (COLETADO CAIXA - ENCARGOS COMPLEMENTARES)	Encargos Complementares	H	1,0000000	0,92	0,92		
Insumo	00004755 SINAPI	MARMORISTA / GRANITEIRO (HORISTA)	Mão de Obra	H	1,0000000	21,14	21,14		
Insumo	00037373 SINAPI	SEGURO - HORISTA (COLETADO CAIXA - ENCARGOS COMPLEMENTARES)	Encargos Complementares	H	1,0000000	0,08	0,08		
			MO sem LS =>		21,45	LS =>	0,00	MO com LS =>	21,45
			Valor do BDI =>		5,64			Valor com BDI =>	32,41
Composição	87548 SINAPI	MASSA ÚNICA, EM ARGAMASSA TRAÇO 1:2:8, PREPARO MANUAL, APLICADA MANUALMENTE EM PAREDES INTERNAS DE AMBIENTES COM ÁREA ENTRE 5M² E 10M², E = 10MM, COM TALISCAS. AF_03/2024	Materiais Civis Interios	M²	1,0000000	28,47	28,47		
Composição Auxiliar	86306 SINAPI	PEDREIRO COM ENCARGOS COMPLEMENTARES	Livro SINAPI: Cálculos e Parâmetros	H	0,3789000	28,90	10,19		
Composição Auxiliar	86318 SINAPI	SERVEnte COM ENCARGOS COMPLEMENTARES	Livro SINAPI: Cálculos e Parâmetros	H	0,1894000	21,32	4,03		
Composição Auxiliar	87389 SINAPI	ARGAMASSA TRAÇO 1:2:8 (EM VOLUME DE CIMENTO, CAL E AREIA MÉDIA ÚMIDA) PARA EMBOÇO/MASSA ÚNICA/ASSENTAMENTO DE ALVENARIA DE VEDAÇÃO, PREPARO MANUAL. AF_08/2019	Argamassas	m³	0,0194000	731,73	14,19		
			MO sem LS =>		14,67	LS =>	0,00	MO com LS =>	14,67
			Valor do BDI =>		5,96			Valor com BDI =>	34,39
Composição	86392 SINAPI	MISTURADOR DE ARGAMASSA, EIXO HORIZONTAL, CAPACIDADE DE MISTURA 300 KG, MOTOR ELÉTRICO POTÊNCIA 5 CV - CHI DIURNO. AF_05/2023	Custos Horários Produtivo e Improdutivo dos Equipamentos	CHI	1,0000000	1,07	1,07		
Composição Auxiliar	86387 SINAPI	MISTURADOR DE ARGAMASSA, EIXO HORIZONTAL, CAPACIDADE DE MISTURA 300 KG, MOTOR ELÉTRICO POTÊNCIA 5 CV - DEPRECIAÇÃO. AF_05/2023	Depreciação, Juros, Impostos e Seguros, Manutenção e Materiais na Operação dos Equipamentos	H	1,0000000	0,87	0,87		
Composição Auxiliar	86389 SINAPI	MISTURADOR DE ARGAMASSA, EIXO HORIZONTAL, CAPACIDADE DE MISTURA 300 KG, MOTOR ELÉTRICO POTÊNCIA 5 CV - JUROS. AF_05/2023	Depreciação, Juros, Impostos e Seguros, Manutenção e Materiais na Operação dos Equipamentos	H	1,0000000	0,20	0,20		
			MO sem LS =>		0,00	LS =>	0,00	MO com LS =>	0,00
			Valor do BDI =>		0,22			Valor com BDI =>	1,29
Composição	86388 SINAPI	MISTURADOR DE ARGAMASSA, EIXO HORIZONTAL, CAPACIDADE DE MISTURA 300 KG, MOTOR ELÉTRICO POTÊNCIA 5 CV - CHP DIURNO. AF_05/2023	Custos Horários Produtivo e Improdutivo dos Equipamentos	CHI	1,0000000	4,74	4,74		
Composição Auxiliar	86389 SINAPI	MISTURADOR DE ARGAMASSA, EIXO HORIZONTAL, CAPACIDADE DE MISTURA 300 KG, MOTOR ELÉTRICO POTÊNCIA 5 CV - JUROS. AF_05/2023	Depreciação, Juros, Impostos e Seguros, Manutenção e Materiais na Operação dos Equipamentos	H	1,0000000	0,20	0,20		
Composição Auxiliar	86387 SINAPI	MISTURADOR DE ARGAMASSA, EIXO HORIZONTAL, CAPACIDADE DE MISTURA 300 KG, MOTOR ELÉTRICO POTÊNCIA 5 CV - DEPRECIAÇÃO. AF_05/2023	Depreciação, Juros, Impostos e Seguros, Manutenção e Materiais na Operação dos Equipamentos	H	1,0000000	0,87	0,87		
Composição Auxiliar	86390 SINAPI	MISTURADOR DE ARGAMASSA, EIXO HORIZONTAL, CAPACIDADE DE MISTURA 300 KG, MOTOR ELÉTRICO POTÊNCIA 5 CV - MANUTENÇÃO. AF_05/2023	Depreciação, Juros, Impostos e Seguros, Manutenção e Materiais na Operação dos Equipamentos	H	1,0000000	0,95	0,95		
Composição Auxiliar	86391 SINAPI	MISTURADOR DE ARGAMASSA, EIXO HORIZONTAL, CAPACIDADE DE MISTURA 300 KG, MOTOR ELÉTRICO POTÊNCIA 5 CV - MATERIAIS NA OPERAÇÃO. AF_05/2023	Depreciação, Juros, Impostos e Seguros, Manutenção e Materiais na Operação dos Equipamentos	H	1,0000000	2,72	2,72		
			MO sem LS =>		0,00	LS =>	0,00	MO com LS =>	0,00
			Valor do BDI =>		0,99			Valor com BDI =>	5,72
Composição	86387 SINAPI	MISTURADOR DE ARGAMASSA, EIXO HORIZONTAL, CAPACIDADE DE MISTURA 300 KG, MOTOR ELÉTRICO POTÊNCIA 5 CV - DEPRECIAÇÃO. AF_05/2023	Depreciação, Juros, Impostos e Seguros, Manutenção e Materiais na Operação dos Equipamentos	H	1,0000000	0,87	0,87		
Insumo	00037544 SINAPI	MISTURADOR DE ARGAMASSA, EIXO HORIZONTAL, CAPACIDADE DE MISTURA 300 KG, MOTOR ELÉTRICO TRIFÁSICO 220/380 V, POTÊNCIA 5 CV	Equipamento para Aquisição Permanente	UN	0,0000840	13.649,99	0,87		
			MO sem LS =>		0,00	LS =>	0,00	MO com LS =>	0,00
			Valor do BDI =>		0,18			Valor com BDI =>	1,05
Composição	86389 SINAPI	MISTURADOR DE ARGAMASSA, EIXO HORIZONTAL, CAPACIDADE DE MISTURA 300 KG, MOTOR ELÉTRICO POTÊNCIA 5 CV - JUROS. AF_05/2023	Depreciação, Juros, Impostos e Seguros, Manutenção e Materiais na Operação dos Equipamentos	H	1,0000000	0,20	0,20		
Insumo	00037544 SINAPI	MISTURADOR DE ARGAMASSA, EIXO HORIZONTAL, CAPACIDADE DE MISTURA 300 KG, MOTOR ELÉTRICO TRIFÁSICO 220/380 V, POTÊNCIA 5 CV	Equipamento para Aquisição Permanente	UN	0,0000148	13.649,99	0,20		
			MO sem LS =>		0,00	LS =>	0,00	MO com LS =>	0,00
			Valor do BDI =>		0,04			Valor com BDI =>	0,24
Composição	86390 SINAPI	MISTURADOR DE ARGAMASSA, EIXO HORIZONTAL, CAPACIDADE DE MISTURA 300 KG, MOTOR ELÉTRICO POTÊNCIA 5 CV - MANUTENÇÃO. AF_05/2023	Depreciação, Juros, Impostos e Seguros, Manutenção e Materiais na Operação dos Equipamentos	H	1,0000000	0,95	0,95		
Insumo	00037544 SINAPI	MISTURADOR DE ARGAMASSA, EIXO HORIZONTAL, CAPACIDADE DE MISTURA 300 KG, MOTOR ELÉTRICO TRIFÁSICO 220/380 V, POTÊNCIA 5 CV	Equipamento para Aquisição Permanente	UN	0,0000700	13.649,99	0,95		
			MO sem LS =>		0,00	LS =>	0,00	MO com LS =>	0,00
			Valor do BDI =>		0,20			Valor com BDI =>	1,15
Composição	86391 SINAPI	MISTURADOR DE ARGAMASSA, EIXO HORIZONTAL, CAPACIDADE DE MISTURA 300 KG, MOTOR ELÉTRICO POTÊNCIA 5 CV - MATERIAIS NA OPERAÇÃO. AF_05/2023	Depreciação, Juros, Impostos e Seguros, Manutenção e Materiais na Operação dos Equipamentos	H	1,0000000	2,72	2,72		
Insumo	00002705 SINAPI	ENERGIA ELÉTRICA ATÉ 2000 KWH INDUSTRIAL, SEM DEMANDA	Frância	KWH	3,1300000	0,87	2,72		
			MO sem LS =>		0,00	LS =>	0,00	MO com LS =>	0,00
			Valor do BDI =>		0,57			Valor com BDI =>	3,29
Composição	86278 SINAPI	MONTADOR DE ESTRUTURAS METÁLICAS COM ENCARGOS COMPLEMENTARES	Livro SINAPI: Cálculos e Parâmetros	H	1,0000000	21,17	21,17		
Composição Auxiliar	86344 SINAPI	CURSO DE CAPACITAÇÃO PARA MONTADOR DE ESTRUTURA METÁLICA (ENCARGOS COMPLEMENTARES) - HORISTA	Livro SINAPI: Cálculos e Parâmetros	H	1,0000000	0,19	0,19		
Insumo	00044497 SINAPI	MONTADOR DE ESTRUTURAS METÁLICAS HORISTA	Mão de Obra	H	1,0000000	18,85	18,85		
Insumo	00037373 SINAPI	SEGURO - HORISTA (COLETADO CAIXA - ENCARGOS COMPLEMENTARES)	Encargos Complementares	H	1,0000000	0,08	0,08		
Insumo	00043488 SINAPI	EPI - FAMÍLIA OPERADOR ESCAVADEIRA - HORISTA (ENCARGOS COMPLEMENTARES - COLETADO CAIXA)	Encargos Complementares	H	1,0000000	0,89	0,89		

PREFEITURA MUNICIPAL DE ITAPORORÓCA  
CNPJ: 09.165.176/0001-78

Insumo	00043464	SINAPI	FERRAMENTAS - FAMILIA OPERADOR ESCAVADEIRA - HORISTA (ENCARGOS COMPLEMENTARES - COLETADO CAIXA)	Encargos Complementares	H	1,0000000	0,01	0,01		
Insumo	00037372	SINAPI	EXAMES - HORISTA (COLETADO CAIXA - ENCARGOS COMPLEMENTARES)	Encargos Complementares	H	1,0000000	1,43	1,43		
Insumo	00037371	SINAPI	TRANSPORTE - HORISTA (COLETADO CAIXA - ENCARGOS COMPLEMENTARES)	Encargos Complementares	H	1,0000000	0,80	0,80		
Insumo	00037370	SINAPI	ALIMENTACAO - HORISTA (COLETADO CAIXA - ENCARGOS COMPLEMENTARES)	Encargos Complementares	H	1,0000000	0,92	0,92		
				MO sem LS =>		17,04	LS =>	0,00	MO com LS =>	17,04
				Valor do BDI =>		4,46			Valor com BDI =>	25,63
<b>Composição</b>	<b>Código Banco</b>	<b>Descrição</b>	<b>Tipo</b>	<b>Und</b>	<b>Quant.</b>	<b>Valor Unit</b>	<b>Tipo</b>	<b>Total</b>		
	92510	SINAPI	MONTAGEM E DESMONTAGEM DE FÓRMA DE LAJE MACIÇA, PE-DIREITO SIMPLES, EM CHAPA DE MADEIRA COMPENSADA RESINADA, 2 UTILIZAÇÕES. AF_09/2020	Fórm para Estruturas de Concreto Armado	m²	1,0000000	60,28	60,28		
Composição Auxiliar	86238	SINAPI	AJUDANTE DE CARPINTERO COM ENCARGOS COMPLEMENTARES	Livro SINAPI: Cálculos e Parâmetros	H	0,1200000	22,00	2,77		
Composição Auxiliar	92267	SINAPI	FABRICAÇÃO DE FÓRMA PARA LAJES, EM CHAPA DE MADEIRA COMPENSADA RESINADA, E = 17 MM. AF_09/2020	Fórm para Estruturas de Concreto Armado	m²	0,5770000	29,85	17,22		
Composição Auxiliar	86262	SINAPI	CARPINTERO DE FORMAS COM ENCARGOS COMPLEMENTARES	Livro SINAPI: Cálculos e Parâmetros	H	0,2870000	26,48	18,19		
Insumo	00040270	SINAPI	VIGA DE ESCORAMENTO H20, DE MADEIRA, PESO DE 5,00 A 5,20 KG/M, COM EXTREMIDADES PLASTICAS	Material	M	0,0380000	133,03	5,05		
Insumo	00010749	SINAPI	LOCALAO DE ESCORA METALICA TELESCOPICA, COM ALTURA REGULAVEL DE "1,80" A "3,20" M, COM CAPACIDADE DE CARGA DE NO MINIMO 1000 KGF (10 KN), INCLUSO TRIPE E FORCADO	Equipamento	UNXMES	0,3970000	17,57	6,97		
Insumo	00002692	SINAPI	DESMOLDANTE PROTETOR PARA FORMAS DE MADEIRA, DE BASE OLEOSA EMULSIONADA EM AGUA	Material	L	0,0100000	8,64	0,08		
				MO sem LS =>		17,25	LS =>	0,00	MO com LS =>	17,25
				Valor do BDI =>		10,59			Valor com BDI =>	60,87
<b>Composição</b>	<b>Código Banco</b>	<b>Descrição</b>	<b>Tipo</b>	<b>Und</b>	<b>Quant.</b>	<b>Valor Unit</b>	<b>Tipo</b>	<b>Total</b>		
	92415	SINAPI	MONTAGEM E DESMONTAGEM DE FÓRMA DE PILARES RETANGULARES E ESTRUTURAS SIMILARES, PE-DIREITO SIMPLES, EM CHAPA DE MADEIRA COMPENSADA RESINADA, 2 UTILIZAÇÕES. AF_09/2020	Fórm para Estruturas de Concreto Armado	m²	1,0000000	129,11	129,11		
Composição Auxiliar	86262	SINAPI	CARPINTERO DE FORMAS COM ENCARGOS COMPLEMENTARES	Livro SINAPI: Cálculos e Parâmetros	H	1,1250000	26,48	29,79		
Composição Auxiliar	86239	SINAPI	AJUDANTE DE CARPINTERO COM ENCARGOS COMPLEMENTARES	Livro SINAPI: Cálculos e Parâmetros	H	0,2060000	22,00	4,53		
Composição Auxiliar	92263	SINAPI	FABRICAÇÃO DE FÓRMA PARA PILARES E ESTRUTURAS SIMILARES, EM CHAPA DE MADEIRA COMPENSADA RESINADA, E = 17 MM. AF_09/2020	Fórm para Estruturas de Concreto Armado	m²	0,5250000	153,23	80,44		
Insumo	00040304	SINAPI	PREGO DE ACO POLIDO COM CABECA DUPLA 17 X 27 (2 1/2 X 11)	Material	KG	0,0190000	27,62	0,52		
Insumo	00040275	SINAPI	LOCALAO DE VIGA SANDUICHE METALICA VAZADA PARA TRAVAMENTO DE PILARES, ALTURA DE "8" CM, LARGURA DE "8" CM E EXTENSAO DE 2 M	Equipamento	UNXMES	0,3930000	15,84	6,22		
Insumo	00002692	SINAPI	DESMOLDANTE PROTETOR PARA FORMAS DE MADEIRA, DE BASE OLEOSA EMULSIONADA EM AGUA	Material	L	0,0100000	8,64	0,06		
Insumo	00040271	SINAPI	LOCALAO DE APRUMADOR METALICO DE PILAR, COM ALTURA E ANGULO REGULAVEIS, EXTENSAO DE "1,50" A "2,80" M	Equipamento	UNXMES	0,1960000	15,15	2,96		
Insumo	00040287	SINAPI	LOCALAO DE BARRA DE ANCORAGEM DE 0,80 A 1,20 M DE EXTENSAO, COM ROSCA DE 5/8", INCLUINDO PORCA E FLANGE	Equipamento	MES	0,7850000	5,63	4,57		
				MO sem LS =>		46,72	LS =>	0,00	MO com LS =>	46,72
				Valor do BDI =>		27,21			Valor com BDI =>	156,32
<b>Composição</b>	<b>Código Banco</b>	<b>Descrição</b>	<b>Tipo</b>	<b>Und</b>	<b>Quant.</b>	<b>Valor Unit</b>	<b>Tipo</b>	<b>Total</b>		
	92451	SINAPI	MONTAGEM E DESMONTAGEM DE FÓRMA DE VIGA, ESCORAMENTO COM GARFO DE MADEIRA, PE-DIREITO SIMPLES, EM CHAPA DE MADEIRA RESINADA, 2 UTILIZAÇÕES. AF_09/2020	Fórm para Estruturas de Concreto Armado	m²	1,6000000	181,07	181,07		
Composição Auxiliar	86262	SINAPI	CARPINTERO DE FORMAS COM ENCARGOS COMPLEMENTARES	Livro SINAPI: Cálculos e Parâmetros	H	1,1200000	26,48	29,86		
Composição Auxiliar	86239	SINAPI	AJUDANTE DE CARPINTERO COM ENCARGOS COMPLEMENTARES	Livro SINAPI: Cálculos e Parâmetros	H	0,2050000	22,00	4,51		
Composição Auxiliar	92272	SINAPI	FABRICAÇÃO DE ESCORAS DE VIGA DO TIPO GARFO, EM MADEIRA. AF_09/2020	Fórm para Estruturas de Concreto Armado	M	1,8180000	40,56	73,65		
Composição Auxiliar	92265	SINAPI	FABRICAÇÃO DE FÓRMA PARA VIGAS, EM CHAPA DE MADEIRA COMPENSADA RESINADA, E = 17 MM. AF_09/2020	Fórm para Estruturas de Concreto Armado	m²	0,6260000	102,54	64,19		
Insumo	00002692	SINAPI	DESMOLDANTE PROTETOR PARA FORMAS DE MADEIRA, DE BASE OLEOSA EMULSIONADA EM AGUA	Material	L	0,0100000	8,64	0,08		
Insumo	00040304	SINAPI	PREGO DE ACO POLIDO COM CABECA DUPLA 17 X 27 (2 1/2 X 11)	Material	KG	0,0490000	27,62	1,35		
Insumo	00006193	SINAPI	TABUA NAO APARELHADA "2,5 X 20" CM, EM MACARANDUBA/MASSARANDUBA, ANJELIM OU EQUIVALENTE DA REGIAO - BRUTA	Material	M	0,4740000	16,13	7,64		
				MO sem LS =>		54,40	LS =>	0,00	MO com LS =>	54,40
				Valor do BDI =>		38,16			Valor com BDI =>	219,23
<b>Composição</b>	<b>Código Banco</b>	<b>Descrição</b>	<b>Tipo</b>	<b>Und</b>	<b>Quant.</b>	<b>Valor Unit</b>	<b>Tipo</b>	<b>Total</b>		
	86282	SINAPI	MOTORISTA DE CAMINHÃO COM ENCARGOS COMPLEMENTARES	Livro SINAPI: Cálculos e Parâmetros	H	1,0000000	27,07	27,07		
Composição Auxiliar	95347	SINAPI	CURSO DE CAPACITAÇÃO PARA MOTORISTA DE CAMINHÃO (ENCARGOS COMPLEMENTARES) - HORISTA	Livro SINAPI: Cálculos e Parâmetros	H	1,0000000	0,11	0,11		
Insumo	00037373	SINAPI	SEGURO - HORISTA (COLETADO CAIXA - ENCARGOS COMPLEMENTARES)	Encargos Complementares	H	1,0000000	0,08	0,08		
Insumo	00043464	SINAPI	FERRAMENTAS - FAMILIA OPERADOR ESCAVADEIRA - HORISTA (ENCARGOS COMPLEMENTARES - COLETADO CAIXA)	Encargos Complementares	H	1,0000000	0,01	0,01		
Insumo	00004093	SINAPI	MOTORISTA DE CAMINHÃO (HORISTA)	Mão de Obra	H	1,0000000	22,83	22,83		
Insumo	00037370	SINAPI	ALIMENTACAO - HORISTA (COLETADO CAIXA - ENCARGOS COMPLEMENTARES)	Encargos Complementares	H	1,0000000	0,92	0,92		
Insumo	00043468	SINAPI	EPI - FAMILIA OPERADOR ESCAVADEIRA - HORISTA (ENCARGOS COMPLEMENTARES - COLETADO CAIXA)	Encargos Complementares	H	1,0000000	0,89	0,89		
Insumo	00037371	SINAPI	TRANSPORTE - HORISTA (COLETADO CAIXA - ENCARGOS COMPLEMENTARES)	Encargos Complementares	H	1,0000000	0,80	0,80		
Insumo	00037372	SINAPI	EXAMES - HORISTA (COLETADO CAIXA - ENCARGOS COMPLEMENTARES)	Encargos Complementares	H	1,0000000	1,43	1,43		
				MO sem LS =>		22,94	LS =>	0,00	MO com LS =>	22,94
				Valor do BDI =>		5,70			Valor com BDI =>	32,77
<b>Composição</b>	<b>Código Banco</b>	<b>Descrição</b>	<b>Tipo</b>	<b>Und</b>	<b>Quant.</b>	<b>Valor Unit</b>	<b>Tipo</b>	<b>Total</b>		
	93409	SINAPI	MÁQUINA JATO DE PRESSAO PORTÁTIL, CAMARA DE 1 SAIDA, CAPACIDADE 250 L, DIAMETRO 670 MM, BICO DE JATO CURTO VENTURI DE 6"1/2", MANGUEIRA DE 1" COM COMPRESSOR DE AR REBOCÁVEL 169 PCM E MOTOR DIESEL 63 CV - CHI DIURNO. AF_05/2023	Custos Horário Produtivo e Improdutivo dos Equipamentos	H	1,0000000	34,18	34,18		
Composição Auxiliar	86308	SINAPI	OPERADOR JATO DE AREIA OU JATISTA COM ENCARGOS COMPLEMENTARES	Livro SINAPI: Cálculos e Parâmetros	H	1,0000000	24,45	24,45		

PREFEITURA MUNICIPAL DE ITAPOROROCA  
CNPJ: 09.165.176/0001-78

Composição Auxiliar	93404 SINAPI	MÁQUINA JATO DE PRESSAO PORTÁTIL, CAMARA DE 1 SAIDA, CAPACIDADE 280 L, DIAMETRO 670 MM, BICO DE JATO CURTO VENTURI DE 5/16", MANGUEIRA DE 1" COM COMPRESSOR DE AR REBOCÁVEL 189 PCM E MOTOR DIESEL 63 CV - DEPRECIÇÃO, AF_05/2023	Depreciação, Juros, Impostos e Seguros, Manutenção e Materiais na Operação dos Equipamentos	H	1,0000000	7,75	7,75	
Composição Auxiliar	93405 SINAPI	MÁQUINA JATO DE PRESSAO PORTÁTIL, CAMARA DE 1 SAIDA, CAPACIDADE 280 L, DIAMETRO 670 MM, BICO DE JATO CURTO VENTURI DE 5/16", MANGUEIRA DE 1" COM COMPRESSOR DE AR REBOCÁVEL 189 PCM E MOTOR DIESEL 63 CV - JUROS, AF_05/2023	Depreciação, Juros, Impostos e Seguros, Manutenção e Materiais na Operação dos Equipamentos	H	1,0000000	1,98	1,98	
			MO sem LS => Valor do BDI =>	20,32 7,20	LS =>	0,00	MO com LS => Valor com BDI =>	20,32 41,36
	<b>Código Banco</b>	<b>Descrição</b>	<b>Tipo</b>	<b>Und</b>	<b>Quant.</b>	<b>Valor Unit</b>	<b>Total</b>	
Composição	93408 SINAPI	MÁQUINA JATO DE PRESSAO PORTÁTIL, CAMARA DE 1 SAIDA, CAPACIDADE 280 L, DIAMETRO 670 MM, BICO DE JATO CURTO VENTURI DE 5/16", MANGUEIRA DE 1" COM COMPRESSOR DE AR REBOCÁVEL 189 PCM E MOTOR DIESEL 63 CV - CHP DIURNO, AF_05/2023	Custos Horários Produtivo e Improdutivo dos Equipamentos	GRP	1,0000000	89,02	89,02	
Composição Auxiliar	68308 SINAPI	OPERADOR JATO DE AREIA OU JATISTA COM ENCARGOS COMPLEMENTARES	Livr SINAPI: Cálculos e Parâmetros	H	1,0000000	24,46	24,46	
Composição Auxiliar	93407 SINAPI	MÁQUINA JATO DE PRESSAO PORTÁTIL, CAMARA DE 1 SAIDA, CAPACIDADE 280 L, DIAMETRO 670 MM, BICO DE JATO CURTO VENTURI DE 5/16", MANGUEIRA DE 1" COM COMPRESSOR DE AR REBOCÁVEL 189 PCM E MOTOR DIESEL 63 CV - MATERIAIS NA OPERAÇÃO, AF_05/2023	Depreciação, Juros, Impostos e Seguros, Manutenção e Materiais na Operação dos Equipamentos	H	1,0000000	45,54	45,54	
Composição Auxiliar	93405 SINAPI	MÁQUINA JATO DE PRESSAO PORTÁTIL, CAMARA DE 1 SAIDA, CAPACIDADE 280 L, DIAMETRO 670 MM, BICO DE JATO CURTO VENTURI DE 5/16", MANGUEIRA DE 1" COM COMPRESSOR DE AR REBOCÁVEL 189 PCM E MOTOR DIESEL 63 CV - JUROS, AF_05/2023	Depreciação, Juros, Impostos e Seguros, Manutenção e Materiais na Operação dos Equipamentos	H	1,0000000	1,98	1,98	
Composição Auxiliar	93404 SINAPI	MÁQUINA JATO DE PRESSAO PORTÁTIL, CAMARA DE 1 SAIDA, CAPACIDADE 280 L, DIAMETRO 670 MM, BICO DE JATO CURTO VENTURI DE 5/16", MANGUEIRA DE 1" COM COMPRESSOR DE AR REBOCÁVEL 189 PCM E MOTOR DIESEL 63 CV - DEPRECIÇÃO, AF_05/2023	Depreciação, Juros, Impostos e Seguros, Manutenção e Materiais na Operação dos Equipamentos	H	1,0000000	7,75	7,75	
Composição Auxiliar	93406 SINAPI	MÁQUINA JATO DE PRESSAO PORTÁTIL, CAMARA DE 1 SAIDA, CAPACIDADE 280 L, DIAMETRO 670 MM, BICO DE JATO CURTO VENTURI DE 5/16", MANGUEIRA DE 1" COM COMPRESSOR DE AR REBOCÁVEL 189 PCM E MOTOR DIESEL 63 CV - MANUTENÇÃO, AF_05/2023	Depreciação, Juros, Impostos e Seguros, Manutenção e Materiais na Operação dos Equipamentos	H	1,0000000	9,30	9,30	
			MO sem LS => Valor do BDI =>	20,32 18,76	LS =>	0,00	MO com LS => Valor com BDI =>	20,32 107,78
	<b>Código Banco</b>	<b>Descrição</b>	<b>Tipo</b>	<b>Und</b>	<b>Quant.</b>	<b>Valor Unit</b>	<b>Total</b>	
Composição	93404 SINAPI	MÁQUINA JATO DE PRESSAO PORTÁTIL, CAMARA DE 1 SAIDA, CAPACIDADE 280 L, DIAMETRO 670 MM, BICO DE JATO CURTO VENTURI DE 5/16", MANGUEIRA DE 1" COM COMPRESSOR DE AR REBOCÁVEL 189 PCM E MOTOR DIESEL 63 CV - DEPRECIÇÃO, AF_05/2023	Depreciação, Juros, Impostos e Seguros, Manutenção e Materiais na Operação dos Equipamentos	H	1,0000000	7,75	7,75	
Insumo	00039813 SINAPI	MAQUINA TIPO VASO/TANQUE/JATO DE PRESSAO PORTATIL P/ JATEAMENTO, CONTROLE AUTOMATICO E REMOTO, CAMARA DE 1 SAIDA, 280 L, DIAM. "670" MM, BICO JATO CURTO VENTURI 5/16", MANGUEIRA 1" DE 10 M, COMPLETA (VALVULAS POP UP E DOSADORA, FUNDO CONICO ETC)	Equipamento para Aquisição Permanente	UN	0,0000640	38.997,88	2,49	
Insumo	00036522 SINAPI	COMPRESSOR DE AR REBOCAVEL, VAZAO 189 PCM, PRESSAO EFETIVA DE TRABALHO 102 PSI, MOTOR DIESEL, POTENCIA 63 CV	Equipamento para Aquisição Permanente	UN	0,0000533	98.734,35	5,26	
			MO sem LS => Valor do BDI =>	0,00 1,63	LS =>	0,00	MO com LS => Valor com BDI =>	0,00 2,39
	<b>Código Banco</b>	<b>Descrição</b>	<b>Tipo</b>	<b>Und</b>	<b>Quant.</b>	<b>Valor Unit</b>	<b>Total</b>	
Composição	93405 SINAPI	MÁQUINA JATO DE PRESSAO PORTÁTIL, CAMARA DE 1 SAIDA, CAPACIDADE 280 L, DIAMETRO 670 MM, BICO DE JATO CURTO VENTURI DE 5/16", MANGUEIRA DE 1" COM COMPRESSOR DE AR REBOCÁVEL 189 PCM E MOTOR DIESEL 63 CV - JUROS, AF_05/2023	Depreciação, Juros, Impostos e Seguros, Manutenção e Materiais na Operação dos Equipamentos	H	1,0000000	1,98	1,98	
Insumo	00039813 SINAPI	MAQUINA TIPO VASO/TANQUE/JATO DE PRESSAO PORTATIL P/ JATEAMENTO, CONTROLE AUTOMATICO E REMOTO, CAMARA DE 1 SAIDA, 280 L, DIAM. "670" MM, BICO JATO CURTO VENTURI 5/16", MANGUEIRA 1" DE 10 M, COMPLETA (VALVULAS POP UP E DOSADORA, FUNDO CONICO ETC)	Equipamento para Aquisição Permanente	UN	0,0000148	38.997,88	0,57	
Insumo	00036522 SINAPI	COMPRESSOR DE AR REBOCAVEL, VAZAO 189 PCM, PRESSAO EFETIVA DE TRABALHO 102 PSI, MOTOR DIESEL, POTENCIA 63 CV	Equipamento para Aquisição Permanente	UN	0,0000143	98.734,35	1,41	
			MO sem LS => Valor do BDI =>	0,00 0,41	LS =>	0,00	MO com LS => Valor com BDI =>	0,00 2,39
	<b>Código Banco</b>	<b>Descrição</b>	<b>Tipo</b>	<b>Und</b>	<b>Quant.</b>	<b>Valor Unit</b>	<b>Total</b>	
Composição	93406 SINAPI	MÁQUINA JATO DE PRESSAO PORTÁTIL, CAMARA DE 1 SAIDA, CAPACIDADE 280 L, DIAMETRO 670 MM, BICO DE JATO CURTO VENTURI DE 5/16", MANGUEIRA DE 1" COM COMPRESSOR DE AR REBOCÁVEL 189 PCM E MOTOR DIESEL 63 CV - MANUTENÇÃO, AF_05/2023	Depreciação, Juros, Impostos e Seguros, Manutenção e Materiais na Operação dos Equipamentos	H	1,0000000	9,30	9,30	
Insumo	00036522 SINAPI	COMPRESSOR DE AR REBOCAVEL, VAZAO 189 PCM, PRESSAO EFETIVA DE TRABALHO 102 PSI, MOTOR DIESEL, POTENCIA 63 CV	Equipamento para Aquisição Permanente	UN	0,0000967	98.734,35	6,58	
Insumo	00039813 SINAPI	MAQUINA TIPO VASO/TANQUE/JATO DE PRESSAO PORTATIL P/ JATEAMENTO, CONTROLE AUTOMATICO E REMOTO, CAMARA DE 1 SAIDA, 280 L, DIAM. "670" MM, BICO JATO CURTO VENTURI 5/16", MANGUEIRA 1" DE 10 M, COMPLETA (VALVULAS POP UP E DOSADORA, FUNDO CONICO ETC)	Equipamento para Aquisição Permanente	UN	0,0000700	38.997,88	2,72	
			MO sem LS => Valor do BDI =>	0,00 1,96	LS =>	0,00	MO com LS => Valor com BDI =>	0,00 11,26
	<b>Código Banco</b>	<b>Descrição</b>	<b>Tipo</b>	<b>Und</b>	<b>Quant.</b>	<b>Valor Unit</b>	<b>Total</b>	
Composição	93407 SINAPI	MÁQUINA JATO DE PRESSAO PORTÁTIL, CAMARA DE 1 SAIDA, CAPACIDADE 280 L, DIAMETRO 670 MM, BICO DE JATO CURTO VENTURI DE 5/16", MANGUEIRA DE 1" COM COMPRESSOR DE AR REBOCÁVEL 189 PCM E MOTOR DIESEL 63 CV - MATERIAIS NA OPERAÇÃO, AF_05/2023	Depreciação, Juros, Impostos e Seguros, Manutenção e Materiais na Operação dos Equipamentos	H	1,0000000	45,54	45,54	
Insumo	00004221 SINAPI	OLEO DIESEL COMBUSTIVEL COMUM METROPOLITANO S-10 OU S-500	Material	L	7,8800000	5,78	45,54	
			MO sem LS => Valor do BDI =>	0,00 9,59	LS =>	0,00	MO com LS => Valor com BDI =>	0,00 55,13
	<b>Código Banco</b>	<b>Descrição</b>	<b>Tipo</b>	<b>Und</b>	<b>Quant.</b>	<b>Valor Unit</b>	<b>Total</b>	
Composição	68307 SINAPI	OPERADOR DE BETONEIRA ESTACIONARIA/MISTURADOR COM ENCARGOS COMPLEMENTARES	Livr SINAPI: Cálculos e Parâmetros	H	1,0000000	18,40	18,40	

PREFEITURA MUNICIPAL DE ITAPORORÓCA  
CNPJ: 09.165.178/0001-78

Composição Auxiliar	95388 SINAPI	CURSO DE CAPACITAÇÃO PARA OPERADOR DE BETONEIRA ESTACIONÁRIA/MISTURADOR (ENCARGOS COMPLEMENTARES) - HORISTA	Livro SINAPI: Cálculos e Parâmetros	H	1,0000000	0,11	0,11
Insumo	00037370 SINAPI	ALIMENTAÇÃO - HORISTA (COLETADO CAIXA - ENCARGOS COMPLEMENTARES)	Encargos Complementares	H	1,0000000	0,92	0,92
Insumo	00037866 SINAPI	OPERADOR DE BETONEIRA ESTACIONÁRIA / MISTURADOR (HORISTA)	Mão de Obra	H	1,0000000	14,18	14,18
Insumo	00037372 SINAPI	EXAMES - HORISTA (COLETADO CAIXA - ENCARGOS COMPLEMENTARES)	Encargos Complementares	H	1,0000000	1,43	1,43
Insumo	00043488 SINAPI	EPI - FAMÍLIA OPERADOR ESCAVADEIRA - HORISTA (ENCARGOS COMPLEMENTARES - COLETADO CAIXA)	Encargos Complementares	H	1,0000000	0,89	0,89
Insumo	00043464 SINAPI	FERRAMENTAS - FAMÍLIA OPERADOR ESCAVADEIRA - HORISTA (ENCARGOS COMPLEMENTARES - COLETADO CAIXA)	Encargos Complementares	H	1,0000000	0,01	0,01
Insumo	00037371 SINAPI	TRANSPORTE - HORISTA (COLETADO CAIXA - ENCARGOS COMPLEMENTARES)	Encargos Complementares	H	1,0000000	0,80	0,80
Insumo	00037373 SINAPI	SEGURO - HORISTA (COLETADO CAIXA - ENCARGOS COMPLEMENTARES)	Encargos Complementares	H	1,0000000	0,08	0,08
			MO sem LS =>		14,27	LS =>	0,00
			Valor do BDI =>		3,87	MO com LS =>	14,27
						Valor com BDI =>	22,27
	<b>Código Banco</b>	<b>Descrição</b>	<b>Tipo</b>	<b>Und</b>	<b>Quant.</b>	<b>Valor Unit</b>	<b>Total</b>
Composição	88294 SINAPI	OPERADOR DE ESCAVADEIRA COM ENCARGOS COMPLEMENTARES	Livro SINAPI: Cálculos e Parâmetros	H	1,0000000	28,25	28,25
Composição Auxiliar	95357 SINAPI	CURSO DE CAPACITAÇÃO PARA OPERADOR DE ESCAVADEIRA (ENCARGOS COMPLEMENTARES) - HORISTA	Livro SINAPI: Cálculos e Parâmetros	H	1,0000000	0,27	0,27
Insumo	00004234 SINAPI	OPERADOR DE ESCAVADEIRA (HORISTA)	Mão de Obra	H	1,0000000	23,85	23,85
Insumo	00037372 SINAPI	EXAMES - HORISTA (COLETADO CAIXA - ENCARGOS COMPLEMENTARES)	Encargos Complementares	H	1,0000000	1,43	1,43
Insumo	00037373 SINAPI	SEGURO - HORISTA (COLETADO CAIXA - ENCARGOS COMPLEMENTARES)	Encargos Complementares	H	1,0000000	0,08	0,08
Insumo	00037371 SINAPI	TRANSPORTE - HORISTA (COLETADO CAIXA - ENCARGOS COMPLEMENTARES)	Encargos Complementares	H	1,0000000	0,80	0,80
Insumo	00043488 SINAPI	EPI - FAMÍLIA OPERADOR ESCAVADEIRA - HORISTA (ENCARGOS COMPLEMENTARES - COLETADO CAIXA)	Encargos Complementares	H	1,0000000	0,89	0,89
Insumo	00037370 SINAPI	ALIMENTAÇÃO - HORISTA (COLETADO CAIXA - ENCARGOS COMPLEMENTARES)	Encargos Complementares	H	1,0000000	0,92	0,92
Insumo	00043464 SINAPI	FERRAMENTAS - FAMÍLIA OPERADOR ESCAVADEIRA - HORISTA (ENCARGOS COMPLEMENTARES - COLETADO CAIXA)	Encargos Complementares	H	1,0000000	0,01	0,01
			MO sem LS =>		24,12	LS =>	0,00
			Valor do BDI =>		6,95	MO com LS =>	24,12
						Valor com BDI =>	34,20
	<b>Código Banco</b>	<b>Descrição</b>	<b>Tipo</b>	<b>Und</b>	<b>Quant.</b>	<b>Valor Unit</b>	<b>Total</b>
Composição	88295 SINAPI	OPERADOR DE GUINCHO COM ENCARGOS COMPLEMENTARES	Livro SINAPI: Cálculos e Parâmetros	H	1,0000000	22,74	22,74
Composição Auxiliar	95388 SINAPI	CURSO DE CAPACITAÇÃO PARA OPERADOR DE GUINCHO (ENCARGOS COMPLEMENTARES) - HORISTA	Livro SINAPI: Cálculos e Parâmetros	H	1,0000000	0,29	0,29
Insumo	00037372 SINAPI	EXAMES - HORISTA (COLETADO CAIXA - ENCARGOS COMPLEMENTARES)	Encargos Complementares	H	1,0000000	1,43	1,43
Insumo	00043464 SINAPI	FERRAMENTAS - FAMÍLIA OPERADOR ESCAVADEIRA - HORISTA (ENCARGOS COMPLEMENTARES - COLETADO CAIXA)	Encargos Complementares	H	1,0000000	0,01	0,01
Insumo	00043488 SINAPI	EPI - FAMÍLIA OPERADOR ESCAVADEIRA - HORISTA (ENCARGOS COMPLEMENTARES - COLETADO CAIXA)	Encargos Complementares	H	1,0000000	0,89	0,89
Insumo	00037373 SINAPI	SEGURO - HORISTA (COLETADO CAIXA - ENCARGOS COMPLEMENTARES)	Encargos Complementares	H	1,0000000	0,08	0,08
Insumo	00037371 SINAPI	TRANSPORTE - HORISTA (COLETADO CAIXA - ENCARGOS COMPLEMENTARES)	Encargos Complementares	H	1,0000000	0,80	0,80
Insumo	00004253 SINAPI	OPERADOR DE GUINCHO OU GUINCHEIRO (HORISTA)	Mão de Obra	H	1,0000000	18,32	18,32
Insumo	00037370 SINAPI	ALIMENTAÇÃO - HORISTA (COLETADO CAIXA - ENCARGOS COMPLEMENTARES)	Encargos Complementares	H	1,0000000	0,92	0,92
			MO sem LS =>		18,61	LS =>	0,00
			Valor do BDI =>		4,79	MO com LS =>	18,61
						Valor com BDI =>	27,51
	<b>Código Banco</b>	<b>Descrição</b>	<b>Tipo</b>	<b>Und</b>	<b>Quant.</b>	<b>Valor Unit</b>	<b>Total</b>
Composição	88296 SINAPI	OPERADOR DE GUINDASTE COM ENCARGOS COMPLEMENTARES	Livro SINAPI: Cálculos e Parâmetros	H	1,0000000	32,95	32,95
Composição Auxiliar	95388 SINAPI	CURSO DE CAPACITAÇÃO PARA OPERADOR DE GUINDASTE (ENCARGOS COMPLEMENTARES) - HORISTA	Livro SINAPI: Cálculos e Parâmetros	H	1,0000000	0,46	0,46
Insumo	00043488 SINAPI	EPI - FAMÍLIA OPERADOR ESCAVADEIRA - HORISTA (ENCARGOS COMPLEMENTARES - COLETADO CAIXA)	Encargos Complementares	H	1,0000000	0,89	0,89
Insumo	00004254 SINAPI	OPERADOR DE GUINDASTE (HORISTA)	Mão de Obra	H	1,0000000	28,38	28,38
Insumo	00037370 SINAPI	ALIMENTAÇÃO - HORISTA (COLETADO CAIXA - ENCARGOS COMPLEMENTARES)	Encargos Complementares	H	1,0000000	0,92	0,92
Insumo	00037371 SINAPI	TRANSPORTE - HORISTA (COLETADO CAIXA - ENCARGOS COMPLEMENTARES)	Encargos Complementares	H	1,0000000	0,80	0,80
Insumo	00037373 SINAPI	SEGURO - HORISTA (COLETADO CAIXA - ENCARGOS COMPLEMENTARES)	Encargos Complementares	H	1,0000000	0,08	0,08
Insumo	00043464 SINAPI	FERRAMENTAS - FAMÍLIA OPERADOR ESCAVADEIRA - HORISTA (ENCARGOS COMPLEMENTARES - COLETADO CAIXA)	Encargos Complementares	H	1,0000000	0,01	0,01
Insumo	00037372 SINAPI	EXAMES - HORISTA (COLETADO CAIXA - ENCARGOS COMPLEMENTARES)	Encargos Complementares	H	1,0000000	1,43	1,43
			MO sem LS =>		28,82	LS =>	0,00
			Valor do BDI =>		6,94	MO com LS =>	28,82
						Valor com BDI =>	39,80
	<b>Código Banco</b>	<b>Descrição</b>	<b>Tipo</b>	<b>Und</b>	<b>Quant.</b>	<b>Valor Unit</b>	<b>Total</b>
Composição	88297 SINAPI	OPERADOR DE MÁQUINAS E EQUIPAMENTOS COM ENCARGOS COMPLEMENTARES	Livro SINAPI: Cálculos e Parâmetros	H	1,0000000	28,57	28,57
Composição Auxiliar	95388 SINAPI	CURSO DE CAPACITAÇÃO PARA OPERADOR DE MÁQUINAS E EQUIPAMENTOS (ENCARGOS COMPLEMENTARES) - HORISTA	Livro SINAPI: Cálculos e Parâmetros	H	1,0000000	0,25	0,25
Insumo	00043488 SINAPI	EPI - FAMÍLIA OPERADOR ESCAVADEIRA - HORISTA (ENCARGOS COMPLEMENTARES - COLETADO CAIXA)	Encargos Complementares	H	1,0000000	0,89	0,89
Insumo	00037373 SINAPI	SEGURO - HORISTA (COLETADO CAIXA - ENCARGOS COMPLEMENTARES)	Encargos Complementares	H	1,0000000	0,08	0,08
Insumo	00037372 SINAPI	EXAMES - HORISTA (COLETADO CAIXA - ENCARGOS COMPLEMENTARES)	Encargos Complementares	H	1,0000000	1,43	1,43
Insumo	00043464 SINAPI	FERRAMENTAS - FAMÍLIA OPERADOR ESCAVADEIRA - HORISTA (ENCARGOS COMPLEMENTARES - COLETADO CAIXA)	Encargos Complementares	H	1,0000000	0,01	0,01
Insumo	00004230 SINAPI	OPERADOR DE MÁQUINAS E TRATORES DIVERSOS - TERRAPLANAGEM (HORISTA)	Mão de Obra	H	1,0000000	22,19	22,19
Insumo	00037371 SINAPI	TRANSPORTE - HORISTA (COLETADO CAIXA - ENCARGOS COMPLEMENTARES)	Encargos Complementares	H	1,0000000	0,80	0,80
Insumo	00037370 SINAPI	ALIMENTAÇÃO - HORISTA (COLETADO CAIXA - ENCARGOS COMPLEMENTARES)	Encargos Complementares	H	1,0000000	0,92	0,92
			MO sem LS =>		22,44	LS =>	0,00
			Valor do BDI =>		5,90	MO com LS =>	22,44
						Valor com BDI =>	32,77
	<b>Código Banco</b>	<b>Descrição</b>	<b>Tipo</b>	<b>Und</b>	<b>Quant.</b>	<b>Valor Unit</b>	<b>Total</b>
Composição	85308 SINAPI	OPERADOR JATO DE AREIA OU JATISTA COM ENCARGOS COMPLEMENTARES	Livro SINAPI: Cálculos e Parâmetros	H	1,0000000	24,45	24,45
Composição Auxiliar	95388 SINAPI	CURSO DE CAPACITAÇÃO PARA OPERADOR JATO DE AREIA OU JATISTA (ENCARGOS COMPLEMENTARES) - HORISTA	Livro SINAPI: Cálculos e Parâmetros	H	1,0000000	0,23	0,23

PREFEITURA MUNICIPAL DE ITAPOROROCA  
CNPJ: 09.165.176/0001-78

Insumo	00043488 SINAPI	EPI - FAMILIA OPERADOR ESCAVADEIRA - HORISTA (ENCARGOS COMPLEMENTARES - COLETADO CAIXA)	Encargos Complementares	H	1,0000000	0,89	0,89
Insumo	00004251 SINAPI	OPERADOR DE JATO ABRASIVO OU JATISTA (HORISTA)	Mão de Obra	H	1,0000000	20,09	20,09
Insumo	00037371 SINAPI	TRANSPORTE - HORISTA (COLETADO CAIXA - ENCARGOS COMPLEMENTARES)	Encargos Complementares	H	1,0000000	0,80	0,80
Insumo	00043464 SINAPI	FERRAMENTAS - FAMILIA OPERADOR ESCAVADEIRA - HORISTA (ENCARGOS COMPLEMENTARES - COLETADO CAIXA)	Encargos Complementares	H	1,0000000	0,01	0,01
Insumo	00037372 SINAPI	EXAMES - HORISTA (COLETADO CAIXA - ENCARGOS COMPLEMENTARES)	Encargos Complementares	H	1,0000000	1,43	1,43
Insumo	00037370 SINAPI	ALIMENTACAO - HORISTA (COLETADO CAIXA - ENCARGOS COMPLEMENTARES)	Encargos Complementares	H	1,0000000	0,92	0,92
Insumo	00037373 SINAPI	SEGURO - HORISTA (COLETADO CAIXA - ENCARGOS COMPLEMENTARES)	Encargos Complementares	H	1,0000000	0,08	0,08
			MO sem LS =>		20,32		
			Valor do BDI =>		8,15		
			LS =>		0,00		
			MO com LS =>				20,32
			Valor com BDI =>				29,00
<b>Composição</b>	<b>Código Banco</b>	<b>Descrição</b>	<b>Tipo</b>	<b>Und</b>	<b>Quant.</b>	<b>Valor Unit</b>	<b>Total</b>
	98445 SINAPI	PAREDE DE MADEIRA COMPENSADA PARA CONSTRUÇÃO TEMPORÁRIA EM CHAPA SIMPLES, EXTERNA, COM ÁREA LÍQUIDA MENOR OU IGUAL A 8 M², COM VÃO, AF_03/2024	Instalações para Canteiros de Obras	m²	1,0000000	104,45	104,45
<b>Composição Auxiliar</b>	91693 SINAPI	SERRA CIRCULAR DE BANCADA COM MOTOR ELÉTRICO POTÊNCIA DE 5HP, COM COIFA PARA DISCO 10" - CHI DIURNO, AF_09/2015	Custos Horários Produtivo e Improdutivo dos Equipamentos	CHI	0,1018000	26,70	2,71
<b>Composição Auxiliar</b>	91692 SINAPI	SERRA CIRCULAR DE BANCADA COM MOTOR ELÉTRICO POTÊNCIA DE 5HP, COM COIFA PARA DISCO 10" - CHP DIURNO, AF_08/2015	Custos Horários Produtivo e Improdutivo dos Equipamentos	CHP	0,0253000	27,96	0,70
<b>Composição Auxiliar</b>	94974 SINAPI	CONCRETO MAGRO PARA LASTRO, TRAÇO 1:4,5:4,5 (EM MASSA SECA DE CIMENTO/ AREIA MÉDIA/ BRITA 1) - PREPARO MANUAL, AF_05/2021	Produção de Concreto	m³	0,0043000	476,69	2,04
<b>Composição Auxiliar</b>	88239 SINAPI	AJUDANTE DE CARPINTEIRO COM ENCARGOS COMPLEMENTARES	Livro SINAPI: Cálculos e Parâmetros	H	0,9890000	22,00	15,15
<b>Composição Auxiliar</b>	88262 SINAPI	CARPINTEIRO DE FORMAS COM ENCARGOS COMPLEMENTARES	Livro SINAPI: Cálculos e Parâmetros	H	1,0210000	26,46	27,08
<b>Insumo</b>	00005061 SINAPI	PREGO DE AÇO POLIDO COM CABECA 18 X 27 (2 1/2 X 10)	Material	KG	0,0890000	22,00	1,61
<b>Insumo</b>	00006194 SINAPI	TABUA 2,5 X 15 CM EM PINUS, MISTA OU EQUIVALENTE DA REGIÃO - BRUTA	Material	M	1,8033000	8,57	15,45
<b>Insumo</b>	00004491 SINAPI	PONTALETE 7,5 X 7,5" CM EM PINUS, MISTA OU EQUIVALENTE DA REGIÃO - BRUTA	Material	M	1,8033000	12,01	21,65
<b>Insumo</b>	00043661 SINAPI	CHAPA/PAINEL DE MADEIRA COMPENSADA RESINADA (MADEIRITE RESINADO ROSA) PARA FORMA DE CONCRETO, DE 2200 X 1100 MM, E = 8 A 12 MM	Material	m²	1,0500380	17,35	18,21
			MO sem LS =>		36,72		
			Valor do BDI =>		22,01		
			LS =>		0,00		
			MO com LS =>				36,72
			Valor com BDI =>				126,46
<b>Composição</b>	<b>Código Banco</b>	<b>Descrição</b>	<b>Tipo</b>	<b>Und</b>	<b>Quant.</b>	<b>Valor Unit</b>	<b>Total</b>
	98446 SINAPI	PAREDE DE MADEIRA COMPENSADA PARA CONSTRUÇÃO TEMPORÁRIA EM CHAPA SIMPLES, EXTERNA, COM ÁREA LÍQUIDA MENOR QUE 8 M², COM VÃO, AF_03/2024	Instalações para Canteiros de Obras	m²	1,0000000	130,85	130,85
<b>Composição Auxiliar</b>	91693 SINAPI	SERRA CIRCULAR DE BANCADA COM MOTOR ELÉTRICO POTÊNCIA DE 5HP, COM COIFA PARA DISCO 10" - CHI DIURNO, AF_09/2015	Custos Horários Produtivo e Improdutivo dos Equipamentos	CHI	0,1391000	26,70	3,71
<b>Composição Auxiliar</b>	94974 SINAPI	CONCRETO MAGRO PARA LASTRO, TRAÇO 1:4,5:4,5 (EM MASSA SECA DE CIMENTO/ AREIA MÉDIA/ BRITA 1) - PREPARO MANUAL, AF_05/2021	Produção de Concreto	m³	0,0062000	476,69	2,95
<b>Composição Auxiliar</b>	91692 SINAPI	SERRA CIRCULAR DE BANCADA COM MOTOR ELÉTRICO POTÊNCIA DE 5HP, COM COIFA PARA DISCO 10" - CHP DIURNO, AF_08/2015	Custos Horários Produtivo e Improdutivo dos Equipamentos	CHP	0,0346000	27,96	0,96
<b>Composição Auxiliar</b>	88262 SINAPI	CARPINTEIRO DE FORMAS COM ENCARGOS COMPLEMENTARES	Livro SINAPI: Cálculos e Parâmetros	H	1,4750000	26,46	39,05
<b>Composição Auxiliar</b>	88239 SINAPI	AJUDANTE DE CARPINTEIRO COM ENCARGOS COMPLEMENTARES	Livro SINAPI: Cálculos e Parâmetros	H	0,9850000	22,00	21,89
<b>Insumo</b>	00043661 SINAPI	CHAPA/PAINEL DE MADEIRA COMPENSADA RESINADA (MADEIRITE RESINADO ROSA) PARA FORMA DE CONCRETO, DE 2200 X 1100 MM, E = 8 A 12 MM	Material	m²	1,0500380	17,35	18,21
<b>Insumo</b>	00004491 SINAPI	PONTALETE 7,5 X 7,5" CM EM PINUS, MISTA OU EQUIVALENTE DA REGIÃO - BRUTA	Material	M	2,8139000	12,01	31,39
<b>Insumo</b>	00005061 SINAPI	PREGO DE AÇO POLIDO COM CABECA 18 X 27 (2 1/2 X 10)	Material	KG	0,0860000	22,00	1,89
<b>Insumo</b>	00006194 SINAPI	TABUA 2,5 X 15 CM EM PINUS, MISTA OU EQUIVALENTE DA REGIÃO - BRUTA	Material	M	1,9604000	8,57	16,80
			MO sem LS =>		52,85		
			Valor do BDI =>		28,84		
			LS =>		0,00		
			MO com LS =>				52,85
			Valor com BDI =>				165,69
<b>Composição</b>	<b>Código Banco</b>	<b>Descrição</b>	<b>Tipo</b>	<b>Und</b>	<b>Quant.</b>	<b>Valor Unit</b>	<b>Total</b>
	98442 SINAPI	PAREDE DE MADEIRA COMPENSADA PARA CONSTRUÇÃO TEMPORÁRIA EM CHAPA SIMPLES, EXTERNA, COM ÁREA LÍQUIDA MENOR QUE 6 M², SEM VÃO, AF_05/2018	CANT - CANTEIRO DE OBRAS	m²	1,0000000	122,26	122,26
<b>Composição Auxiliar</b>	88262 SINAPI	CARPINTEIRO DE FORMAS COM ENCARGOS COMPLEMENTARES	Livro SINAPI: Cálculos e Parâmetros	H	0,8532000	26,46	22,59
<b>Composição Auxiliar</b>	91693 SINAPI	SERRA CIRCULAR DE BANCADA COM MOTOR ELÉTRICO POTÊNCIA DE 5HP, COM COIFA PARA DISCO 10" - CHI DIURNO, AF_08/2015	Custos Horários Produtivo e Improdutivo dos Equipamentos	CHI	0,0332000	26,70	0,88
<b>Composição Auxiliar</b>	94974 SINAPI	CONCRETO MAGRO PARA LASTRO, TRAÇO 1:4,5:4,5 (EM MASSA SECA DE CIMENTO/ AREIA MÉDIA/ BRITA 1) - PREPARO MANUAL, AF_05/2021	Produção de Concreto	m³	0,0018000	476,69	0,71
<b>Composição Auxiliar</b>	91692 SINAPI	SERRA CIRCULAR DE BANCADA COM MOTOR ELÉTRICO POTÊNCIA DE 5HP, COM COIFA PARA DISCO 10" - CHP DIURNO, AF_08/2015	Custos Horários Produtivo e Improdutivo dos Equipamentos	CHP	0,0076000	27,96	0,21
<b>Composição Auxiliar</b>	88239 SINAPI	AJUDANTE DE CARPINTEIRO COM ENCARGOS COMPLEMENTARES	Livro SINAPI: Cálculos e Parâmetros	H	0,2844000	22,00	6,25
<b>Insumo</b>	00005061 SINAPI	PREGO DE AÇO POLIDO COM CABECA 18 X 27 (2 1/2 X 10)	Material	KG	0,0517000	22,00	1,13
<b>Insumo</b>	00043661 SINAPI	CHAPA/PAINEL DE MADEIRA COMPENSADA RESINADA (MADEIRITE RESINADO ROSA) PARA FORMA DE CONCRETO, DE 2200 X 1100 MM, E = 8 A 12 MM	Material	m²	1,0500380	17,35	18,21
<b>Insumo</b>	00004433 SINAPI	CABRO NAO APARELHADO 6 X 6" CM, EM MACARANDUBA/MASSARANDUBA, ANGELIM OU EQUIVALENTE DA REGIÃO - BRUTA	Material	M	1,2308000	22,33	27,48
<b>Insumo</b>	00003992 SINAPI	TABUA APARELHADA 2,5 X 30" CM, EM MACARANDUBA/MASSARANDUBA, ANGELIM OU EQUIVALENTE DA REGIÃO	Material	M	1,8923000	26,49	44,82
			MO sem LS =>		24,10		
			Valor do BDI =>		25,77		
			LS =>		0,00		
			MO com LS =>				24,10
			Valor com BDI =>				148,05
<b>Composição</b>	<b>Código Banco</b>	<b>Descrição</b>	<b>Tipo</b>	<b>Und</b>	<b>Quant.</b>	<b>Valor Unit</b>	<b>Total</b>
	98441 SINAPI	PAREDE DE MADEIRA COMPENSADA PARA CONSTRUÇÃO TEMPORÁRIA EM CHAPA SIMPLES, EXTERNA, SEM VÃO, AF_03/2024	Instalações para Canteiros de Obras	m²	1,0000000	86,34	86,34
<b>Composição Auxiliar</b>	88239 SINAPI	AJUDANTE DE CARPINTEIRO COM ENCARGOS COMPLEMENTARES	Livro SINAPI: Cálculos e Parâmetros	H	0,5500000	22,00	12,10

PREFEITURA MUNICIPAL DE ITAPOROCA  
CNPJ: 09.165.176/0001-78

Composição Auxiliar	88262 SINAPI	CARPINTEIRO DE FORMAS COM ENCARGOS COMPLEMENTARES	Livro SINAPI: Cálculos e Parâmetros	H	0,8160000	25,48	21,80
Composição Auxiliar	91692 SINAPI	SERRA CIRCULAR DE BANCADA COM MOTOR ELÉTRICO POTÊNCIA DE 5HP, COM COIFA PARA DISCO 10" - CHP DIURNO. AF_08/2015	Custos Horários Produtivo e Improdutivo dos Equipamentos	CHP	0,2790000	27,96	0,52
Composição Auxiliar	91893 SINAPI	SERRA CIRCULAR DE BANCADA COM MOTOR ELÉTRICO POTÊNCIA DE 5HP, COM COIFA PARA DISCO 10" - CHI DIURNO. AF_08/2015	Custos Horários Produtivo e Improdutivo dos Equipamentos	CHI	0,0751000	26,70	2,00
Composição Auxiliar	94974 SINAPI	CONCRETO MAGRO PARA LASTRO, TRAÇO 1:4,5:4,5 (EM MASSA SECA DE CIMENTO/ AREIA MÉDIA BRITA 1) - PREPARO MANUAL. AF_05/2021	Produção de Concreto	m³	0,0229000	476,69	1,38
Insumo	00006194 SINAPI	TABUA 2,5 X 15 CM EM PINUS, MISTA OU EQUIVALENTE DA REGIÃO - BRUTA	Material	M	1,6923000	8,57	14,50
Insumo	00005061 SINAPI	PREGO DE AÇO POLIDO COM CABECA 18 X 27 (2 1/2 X 10)	Material	KG	0,0570000	22,00	1,25
Insumo	00004491 SINAPI	PONTALETE 7,5 X 7,5" CM EM PINUS, MISTA OU EQUIVALENTE DA REGIÃO - BRUTA	Material	M	1,2308000	12,01	14,78
Insumo	00043681 SINAPI	CHAPA/PANEL DE MADEIRA COMPENSADA RESINADA (MADEIRITE RESINADO ROSA) PARA FORMA DE CONCRETO, DE 2200 X 1100 MM, E = 8 A 12 MM	Material	m²	1,0500380	17,35	18,21
			MO sem LS => Valor do BDI =>	29,11 18,20	LS => 0,00	MO com LS => Valor com BDI =>	29,11 104,54
	<b>Código Banco</b>	<b>Descrição</b>	<b>Tipo</b>	<b>Und</b>	<b>Quant.</b>	<b>Valor Unit</b>	<b>Total</b>
Composição	88309 SINAPI	PEDREIRO COM ENCARGOS COMPLEMENTARES	Livro SINAPI: Cálculos e Parâmetros	H	1,0000000	26,90	26,90
Composição Auxiliar	95371 SINAPI	CURSO DE CAPACITAÇÃO PARA PEDREIRO (ENCARGOS COMPLEMENTARES) - HORISTA	Livro SINAPI: Cálculos e Parâmetros	H	1,0000000	0,44	0,44
Insumo	00037372 SINAPI	EXAMES - HORISTA (COLETADO CAIXA - ENCARGOS COMPLEMENTARES)	Encargos Complementares	H	1,0000000	1,43	1,43
Insumo	00004750 SINAPI	PEDREIRO (HORISTA)	Mão de Obra	H	1,0000000	21,14	21,14
Insumo	00043489 SINAPI	EPI - FAMÍLIA PEDREIRO - HORISTA (ENCARGOS COMPLEMENTARES - COLETADO CAIXA)	Encargos Complementares	H	1,0000000	1,31	1,31
Insumo	00037371 SINAPI	TRANSPORTE - HORISTA (COLETADO CAIXA - ENCARGOS COMPLEMENTARES)	Encargos Complementares	H	1,0000000	0,80	0,80
Insumo	00037370 SINAPI	ALIMENTAÇÃO - HORISTA (COLETADO CAIXA - ENCARGOS COMPLEMENTARES)	Encargos Complementares	H	1,0000000	0,92	0,92
Insumo	00037373 SINAPI	SEGURO - HORISTA (COLETADO CAIXA - ENCARGOS COMPLEMENTARES)	Encargos Complementares	H	1,0000000	0,08	0,08
Insumo	00043465 SINAPI	FERRAMENTAS - FAMÍLIA PEDREIRO - HORISTA (ENCARGOS COMPLEMENTARES - COLETADO CAIXA)	Encargos Complementares	H	1,0000000	0,78	0,78
			MO sem LS => Valor do BDI =>	21,58 5,67	LS => 0,00	MO com LS => Valor com BDI =>	21,58 32,57
	<b>Código Banco</b>	<b>Descrição</b>	<b>Tipo</b>	<b>Und</b>	<b>Quant.</b>	<b>Valor Unit</b>	<b>Total</b>
Composição	97734 SINAPI	PEÇA RETANGULAR PRÉ-MOLDADA, VOLUME DE CONCRETO DE 10 A 30 LITROS, TAXA DE AÇO APROXIMADA DE 30KG/M³. AF_03/2024	Estruturas Pré-Fabricadas e Pré-Moldadas	m³	1,0000000	2.337,63	2.337,63
Composição Auxiliar	88261 SINAPI	CARPINTEIRO DE ESQUADRIAS COM ENCARGOS COMPLEMENTARES	Livro SINAPI: Cálculos e Parâmetros	H	5,9800000	25,53	152,15
Composição Auxiliar	88309 SINAPI	PEDREIRO COM ENCARGOS COMPLEMENTARES	Livro SINAPI: Cálculos e Parâmetros	H	31,3499000	26,90	843,31
Composição Auxiliar	90596 SINAPI	VIBRADOR DE IMERSÃO, DIÂMETRO DE PONTA 45MM, MOTOR ELÉTRICO TRIFÁSICO POTÊNCIA DE 2 CV - CHP DIURNO. AF_06/2015	Custos Horários Produtivo e Improdutivo dos Equipamentos	CHP	6,8350000	1,35	9,95
Composição Auxiliar	91893 SINAPI	SERRA CIRCULAR DE BANCADA COM MOTOR ELÉTRICO POTÊNCIA DE 5HP, COM COIFA PARA DISCO 10" - CHI DIURNO. AF_08/2015	Custos Horários Produtivo e Improdutivo dos Equipamentos	CHI	0,7043000	26,70	18,60
Composição Auxiliar	92767 SINAPI	ARMAÇÃO DE LAJE DE ESTRUTURA CONVENCIONAL DE CONCRETO ARMADO UTILIZANDO AÇO CA-60 DE 4,2 MM - MONTAGEM. AF_08/2022	Armação para Estruturas de Concreto Armado	KG	27,8988000	14,61	407,60
Composição Auxiliar	91692 SINAPI	SERRA CIRCULAR DE BANCADA COM MOTOR ELÉTRICO POTÊNCIA DE 5HP, COM COIFA PARA DISCO 10" - CHP DIURNO. AF_08/2015	Custos Horários Produtivo e Improdutivo dos Equipamentos	CHP	0,4877000	27,96	13,63
Composição Auxiliar	88316 SINAPI	SERVENTE COM ENCARGOS COMPLEMENTARES	Livro SINAPI: Cálculos e Parâmetros	H	31,3499000	21,32	668,37
Composição Auxiliar	94971 SINAPI	CONCRETO FCK = 25MPa, TRAÇO 1:2,3:2,7 (EM MASSA SECA DE CIMENTO/ AREIA MÉDIA BRITA 1) - PREPARO MECÂNICO COM BETONEIRA 600 L. AF_05/2021	Produção de Concreto	m³	1,2000000	504,16	604,99
Composição Auxiliar	90587 SINAPI	VIBRADOR DE IMERSÃO, DIÂMETRO DE PONTA 45MM, MOTOR ELÉTRICO TRIFÁSICO POTÊNCIA DE 2 CV - CHI DIURNO. AF_06/2015	Custos Horários Produtivo e Improdutivo dos Equipamentos	CHI	18,0917000	0,55	9,95
Composição Auxiliar	88239 SINAPI	AJUDANTE DE CARPINTEIRO COM ENCARGOS COMPLEMENTARES	Livro SINAPI: Cálculos e Parâmetros	H	1,1020000	22,00	26,22
Insumo	00002692 SINAPI	DESMOLDANTE PROTETOR PARA FORMAS DE MADEIRA, DE BASE OLEOSA EMULSIONADA EM ÁGUA	Material	L	0,0833000	8,64	0,71
Insumo	00020247 SINAPI	PREGO DE AÇO POLIDO COM CABECA 15 X 15 (1 1/4 X 13)	Material	KG	0,4365000	24,78	10,81
Insumo	00004517 SINAPI	SARRAFO 2,5 X 7,5" CM EM PINUS, MISTA OU EQUIVALENTE DA REGIÃO - BRUTA	Material	M	5,6283000	4,20	23,63
Insumo	00001358 SINAPI	CHAPA/PANEL DE MADEIRA COMPENSADA RESINADA (MADEIRITE RESINADO ROSA) PARA FORMA DE CONCRETO, DE 2200 X 1100 MM, E = 17 MM	Material	m²	1,9404000	27,53	53,41
			MO sem LS => Valor do BDI =>	1.542,25 509,20	LS => 0,00	MO com LS => Valor com BDI =>	1.542,25 3.441,73
	<b>Código Banco</b>	<b>Descrição</b>	<b>Tipo</b>	<b>Und</b>	<b>Quant.</b>	<b>Valor Unit</b>	<b>Total</b>
Composição	97735 SINAPI	PEÇA RETANGULAR PRÉ-MOLDADA, VOLUME DE CONCRETO DE 30 A 100 LITROS, TAXA DE AÇO APROXIMADA DE 30KG/M³. AF_03/2024	Estruturas Pré-Fabricadas e Pré-Moldadas	m³	1,0000000	2.337,63	2.337,63
Composição Auxiliar	91892 SINAPI	SERRA CIRCULAR DE BANCADA COM MOTOR ELÉTRICO POTÊNCIA DE 5HP, COM COIFA PARA DISCO 10" - CHP DIURNO. AF_08/2015	Custos Horários Produtivo e Improdutivo dos Equipamentos	CHP	0,3199000	27,96	8,76
Composição Auxiliar	90587 SINAPI	VIBRADOR DE IMERSÃO, DIÂMETRO DE PONTA 45MM, MOTOR ELÉTRICO TRIFÁSICO POTÊNCIA DE 2 CV - CHI DIURNO. AF_06/2015	Custos Horários Produtivo e Improdutivo dos Equipamentos	CHI	12,7788000	0,55	7,02
Composição Auxiliar	91893 SINAPI	SERRA CIRCULAR DE BANCADA COM MOTOR ELÉTRICO POTÊNCIA DE 5HP, COM COIFA PARA DISCO 10" - CHI DIURNO. AF_08/2015	Custos Horários Produtivo e Improdutivo dos Equipamentos	CHI	0,4226000	26,70	11,28
Composição Auxiliar	92767 SINAPI	ARMAÇÃO DE LAJE DE ESTRUTURA CONVENCIONAL DE CONCRETO ARMADO UTILIZANDO AÇO CA-60 DE 4,2 MM - MONTAGEM. AF_08/2022	Armação para Estruturas de Concreto Armado	KG	28,9369000	14,61	422,76
Composição Auxiliar	94972 SINAPI	CONCRETO FCK = 30MPa, TRAÇO 1:2,1:2,5 (EM MASSA SECA DE CIMENTO/ AREIA MÉDIA BRITA 1) - PREPARO MECÂNICO COM BETONEIRA 600 L. AF_05/2021	Produção de Concreto	m³	1,2000000	520,64	624,76
Composição Auxiliar	88239 SINAPI	AJUDANTE DE CARPINTEIRO COM ENCARGOS COMPLEMENTARES	Livro SINAPI: Cálculos e Parâmetros	H	0,7360000	22,00	16,18
Composição Auxiliar	88316 SINAPI	SERVENTE COM ENCARGOS COMPLEMENTARES	Livro SINAPI: Cálculos e Parâmetros	H	22,4974000	21,32	479,64
Composição Auxiliar	88261 SINAPI	CARPINTEIRO DE ESQUADRIAS COM ENCARGOS COMPLEMENTARES	Livro SINAPI: Cálculos e Parâmetros	H	3,6780000	25,53	93,89

PREFEITURA MUNICIPAL DE ITAPORÓROCA  
CNPJ: 09.165.176/0001-78

Composição Auxiliar	90586 SINAPI	VIBRADOR DE IMERSÃO, DIÂMETRO DE PONTEIRA 45MM, MOTOR ELÉTRICO TRIFÁSICO POTÊNCIA DE 2 CV - CHP DIURNO, AF_06/2015	Custos Horários Produtivo e Improdutivo dos Equipamentos	CHP	4,8862000	1,35	6,32	
Composição Auxiliar	88309 SINAPI	PEDREIRO COM ENCARGOS COMPLEMENTARES	Livro SINAPI: Cálculos e Parâmetros	H	22,4974000	28,90	605,18	
Insumo	00002892 SINAPI	DESMOLDANTE PROTETOR PARA FORMAS DE MADEIRA, DE BASE OLEOSA EMULSIONADA EM AGUA	Material	L	0,0667000	8,64	0,48	
Insumo	00004517 SINAPI	SARRAFO "2,5 X 7,5" CM EM PINUS, MSTA OU EQUIVALENTE DA REGIAO - BRUTA	Material	M	4,4770000	4,20	18,80	
Insumo	00001358 SINAPI	CHAPA/PANEL DE MADEIRA COMPENSADA RESINADA (MADEIRITE RESINADO ROSA) PARA FORMA DE CONCRETO, DE 2200 X 1100 MM, E = 17 MM	Material	m²	1,3112000	27,53	36,09	
Insumo	00020247 SINAPI	PREGO DE AÇO POLIDO COM CABECA 15 X 15 (1 1/4 X 13)	Material	KG	0,2619000	24,78	6,48	
			MO sem LS =>	1,148,68	LS =>	0,00	MO com LS =>	1,148,68
			Valor do BDI =>	492,77			Valor com BDI =>	2,830,40
<b>Código Banco</b>	<b>Descrição</b>	<b>Tipo</b>	<b>Und</b>	<b>Quant.</b>	<b>Valor Unit</b>	<b>Total</b>		
Composição	88310 SINAPI	PINTOR COM ENCARGOS COMPLEMENTARES	Livro SINAPI: Cálculos e Parâmetros	H	1,0000000	28,58	28,58	
Composição Auxiliar	95372 SINAPI	CURSO DE CAPACITAÇÃO PARA PINTOR (ENCARGOS COMPLEMENTARES) - HORISTA	Livro SINAPI: Cálculos e Parâmetros	H	1,0000000	0,31	0,31	
Insumo	00043490 SINAPI	EPI - FAMILIA PINTOR - HORISTA (ENCARGOS COMPLEMENTARES - COLETADO CAIXA)	Encargos Complementares	H	1,0000000	1,85	1,85	
Insumo	00037370 SINAPI	ALIMENTAÇÃO - HORISTA (COLETADO CAIXA - ENCARGOS COMPLEMENTARES)	Encargos Complementares	H	1,0000000	0,92	0,92	
Insumo	00004783 SINAPI	PINTOR (HORISTA)	Mão de Obra	H	1,0000000	21,14	21,14	
Insumo	00037371 SINAPI	TRANSPORTE - HORISTA (COLETADO CAIXA - ENCARGOS COMPLEMENTARES)	Encargos Complementares	H	1,0000000	0,80	0,80	
Insumo	00037372 SINAPI	EXAMES - HORISTA (COLETADO CAIXA - ENCARGOS COMPLEMENTARES)	Encargos Complementares	H	1,0000000	1,43	1,43	
Insumo	00037373 SINAPI	SEGURO - HORISTA (COLETADO CAIXA - ENCARGOS COMPLEMENTARES)	Encargos Complementares	H	1,0000000	0,08	0,08	
Insumo	00043466 SINAPI	FERRAMENTAS - FAMILIA PINTOR - HORISTA (ENCARGOS COMPLEMENTARES - COLETADO CAIXA)	Encargos Complementares	H	1,0000000	2,05	2,05	
			MO sem LS =>	21,45	LS =>	0,00	MO com LS =>	21,45
			Valor do BDI =>	6,02			Valor com BDI =>	34,90
<b>Código Banco</b>	<b>Descrição</b>	<b>Tipo</b>	<b>Und</b>	<b>Quant.</b>	<b>Valor Unit</b>	<b>Total</b>		
Composição	100718 SINAPI	PINTURA COM TINTA ALQUÍDICA DE FUNDO (TIPO ZARCAO) PULVERIZADA SOBRE PERFIL METÁLICO EXECUTADO EM FABRICA (POR DEMÃO), AF_01/2020_PE	Pintura em Superfícies Metálicas	m²	1,0000000	10,32	10,32	
Composição Auxiliar	86310 SINAPI	PINTOR COM ENCARGOS COMPLEMENTARES	Livro SINAPI: Cálculos e Parâmetros	H	0,0635000	28,58	1,81	
Insumo	00005318 SINAPI	DILUENTE AGUARRAS	Material	L	0,0575000	19,39	1,11	
Insumo	00007307 SINAPI	FUNDO ANTICORROSIVO PARA METAIS FERROSOS (ZARCAO)	Material	L	0,1908000	38,81	7,40	
			MO sem LS =>	1,36	LS =>	0,00	MO com LS =>	1,36
			Valor do BDI =>	2,17			Valor com BDI =>	12,43
<b>Código Banco</b>	<b>Descrição</b>	<b>Tipo</b>	<b>Und</b>	<b>Quant.</b>	<b>Valor Unit</b>	<b>Total</b>		
Composição	102234 SINAPI	PINTURA IMUNIZANTE PARA MADEIRA, 2 DEMÃOS, AF_01/2021	Pintura em Madeira	m²	1,0000000	24,50	24,50	
Composição Auxiliar	86310 SINAPI	PINTOR COM ENCARGOS COMPLEMENTARES	Livro SINAPI: Cálculos e Parâmetros	H	0,4529000	28,58	12,94	
Insumo	00007340 SINAPI	IMUNIZANTE PARA MADEIRA, INCOLOR	Material	L	0,3257000	35,51	11,56	
			MO sem LS =>	9,71	LS =>	0,00	MO com LS =>	9,71
			Valor do BDI =>	5,16			Valor com BDI =>	29,66
<b>Código Banco</b>	<b>Descrição</b>	<b>Tipo</b>	<b>Und</b>	<b>Quant.</b>	<b>Valor Unit</b>	<b>Total</b>		
Composição	99489 SINAPI	PINTURA LÁTEX ACRÍLICA PREMIUM, APLICAÇÃO MANUAL EM PAREDES, DUAS DEMÃOS, AF_04/2023	Pintura Interior	m²	1,0000000	12,38	12,38	
Composição Auxiliar	88310 SINAPI	PINTOR COM ENCARGOS COMPLEMENTARES	Livro SINAPI: Cálculos e Parâmetros	H	0,1631000	28,58	4,65	
Composição Auxiliar	86316 SINAPI	SERVEENTE COM ENCARGOS COMPLEMENTARES	Livro SINAPI: Cálculos e Parâmetros	H	0,0544000	21,32	1,15	
Insumo	00007356 SINAPI	TINTA LATEX ACRÍLICA PREMIUM, COR BRANCO FOSCO	Material	L	0,2285000	30,10	6,87	
			MO sem LS =>	4,36	LS =>	0,00	MO com LS =>	4,36
			Valor do BDI =>	2,67			Valor com BDI =>	15,35
<b>Código Banco</b>	<b>Descrição</b>	<b>Tipo</b>	<b>Und</b>	<b>Quant.</b>	<b>Valor Unit</b>	<b>Total</b>		
Composição	98679 SINAPI	PIBO CIMENTADO, TRAÇO 1:3 (CIMENTO E AREIA), ACABAMENTO LISO, ESPESSURA 2,0 CM, PREPARO MECÂNICO DA ARGAMASSA, AF_09/2020	Pisos	m²	1,0000000	37,38	37,38	
Composição Auxiliar	87298 SINAPI	ARGAMASSA TRAÇO 1:3 (EM VOLUME DE CIMENTO E AREIA MÉDIA ÚMIDA) PARA CONTRAFRISO, PREPARO MECÂNICO COM BETONEIRA 400 L, AF_08/2019	Argamassas	m³	0,0310000	691,88	21,44	
Composição Auxiliar	86316 SINAPI	SERVEENTE COM ENCARGOS COMPLEMENTARES	Livro SINAPI: Cálculos e Parâmetros	H	0,1770000	21,32	3,77	
Composição Auxiliar	88309 SINAPI	PEDREIRO COM ENCARGOS COMPLEMENTARES	Livro SINAPI: Cálculos e Parâmetros	H	0,3540000	26,90	9,52	
Insumo	00001379 SINAPI	CIMENTO PORTLAND COMPOSTO CP II-32	Material	KG	0,5000000	0,75	0,37	
Insumo	00003671 SINAPI	JUNTA PLÁSTICA DE DILATAÇÃO PARA PISOS, COR CINZA, 17 X 3 MM (ALTURA X ESPESSURA)	Material	M	1,6700000	1,37	2,28	
			MO sem LS =>	12,42	LS =>	0,00	MO com LS =>	12,42
			Valor do BDI =>	7,87			Valor com BDI =>	45,25
<b>Código Banco</b>	<b>Descrição</b>	<b>Tipo</b>	<b>Und</b>	<b>Quant.</b>	<b>Valor Unit</b>	<b>Total</b>		
Composição	91277 SINAPI	PLACA VIBRATÓRIA REVERSÍVEL COM MOTOR 4 TEMPOS A GASOLINA, FORÇA CENTRÍFUGA DE 25 KN (2500 KGF), POTÊNCIA 5,5 CV - CHP DIURNO, AF_08/2015	Custos Horários Produtivo e Improdutivo dos Equipamentos	CHP	1,0000000	10,07	10,07	
Composição Auxiliar	91274 SINAPI	PLACA VIBRATÓRIA REVERSÍVEL COM MOTOR 4 TEMPOS A GASOLINA, FORÇA CENTRÍFUGA DE 25 KN (2500 KGF), POTÊNCIA 5,5 CV - JUROS, AF_09/2015	Depreciação, Juros, Impostos e Seguros, Manutenção e Materiais na Operação dos Equipamentos	H	1,0000000	0,16	0,16	
Composição Auxiliar	91275 SINAPI	PLACA VIBRATÓRIA REVERSÍVEL COM MOTOR 4 TEMPOS A GASOLINA, FORÇA CENTRÍFUGA DE 25 KN (2500 KGF), POTÊNCIA 5,5 CV - MANUTENÇÃO, AF_06/2015	Depreciação, Juros, Impostos e Seguros, Manutenção e Materiais na Operação dos Equipamentos	H	1,0000000	0,78	0,78	
Composição Auxiliar	91273 SINAPI	PLACA VIBRATÓRIA REVERSÍVEL COM MOTOR 4 TEMPOS A GASOLINA, FORÇA CENTRÍFUGA DE 25 KN (2500 KGF), POTÊNCIA 5,5 CV - DEPRECIÇÃO, AF_08/2015	Depreciação, Juros, Impostos e Seguros, Manutenção e Materiais na Operação dos Equipamentos	H	1,0000000	0,82	0,82	
Composição Auxiliar	91276 SINAPI	PLACA VIBRATÓRIA REVERSÍVEL COM MOTOR 4 TEMPOS A GASOLINA, FORÇA CENTRÍFUGA DE 25 KN (2500 KGF), POTÊNCIA 5,5 CV - MATERIAIS NA OPERAÇÃO, AF_08/2015	Depreciação, Juros, Impostos e Seguros, Manutenção e Materiais na Operação dos Equipamentos	H	1,0000000	8,51	8,51	
			MO sem LS =>	0,00	LS =>	0,00	MO com LS =>	0,00
			Valor do BDI =>	2,12			Valor com BDI =>	12,19
<b>Código Banco</b>	<b>Descrição</b>	<b>Tipo</b>	<b>Und</b>	<b>Quant.</b>	<b>Valor Unit</b>	<b>Total</b>		
Composição	91273 SINAPI	PLACA VIBRATÓRIA REVERSÍVEL COM MOTOR 4 TEMPOS A GASOLINA, FORÇA CENTRÍFUGA DE 25 KN (2500 KGF), POTÊNCIA 5,5 CV - DEPRECIÇÃO, AF_09/2015	Depreciação, Juros, Impostos e Seguros, Manutenção e Materiais na Operação dos Equipamentos	H	1,0000000	0,82	0,82	

PREFEITURA MUNICIPAL DE ITAPORÓROCA  
CNPJ: 09.165.176/0001-78

Insumo	00001442 SINAPI	COMPACTADOR DE SOLO TIPO PLACA VIBRATORIA REVERSIVEL, A GASOLINA 4 TEMPOS, PESO 125 A 150 KG, FORÇA CENTRIF. 2500 A 2800 KGF, LARG. TRABALHO 400 A 450 MM, FREQ. VIBRACAO 4300 A 4500 RPM, VELOC. TRABALHO 15 A 20 M/MIN, POT. 5,5 A 6,0 HP	Equipamento para Aquisição Permanente	UN	0,0000533	11.744,50	0,62			
					MO sem LS =>	0,00	LS =>	0,00	MO com LS =>	0,00
					Valor do BDI =>	0,13			Valor com BDI =>	0,75
Composição	91274 SINAPI	PLACA VIBRATORIA REVERSIVEL COM MOTOR 4 TEMPOS A GASOLINA, FORÇA CENTRIFUGA DE 25 KN (2500 KGF), POTÊNCIA 5,5 CV - JUROS, AF_08/2015	Depreciação, Juros, Impostos e Seguros, Manutenção e Materiais na Operação dos Equipamentos	H	1,0000000	0,16	0,16			
Insumo	00001442 SINAPI	COMPACTADOR DE SOLO TIPO PLACA VIBRATORIA REVERSIVEL, A GASOLINA 4 TEMPOS, PESO 125 A 150 KG, FORÇA CENTRIF. 2500 A 2800 KGF, LARG. TRABALHO 400 A 450 MM, FREQ. VIBRACAO 4300 A 4500 RPM, VELOC. TRABALHO 15 A 20 M/MIN, POT. 5,5 A 6,0 HP	Equipamento para Aquisição Permanente	UN	0,0000143	11.744,50	0,16			
					MO sem LS =>	0,00	LS =>	0,00	MO com LS =>	0,00
					Valor do BDI =>	0,03			Valor com BDI =>	0,19
Composição	91275 SINAPI	PLACA VIBRATORIA REVERSIVEL COM MOTOR 4 TEMPOS A GASOLINA, FORÇA CENTRIFUGA DE 25 KN (2500 KGF), POTÊNCIA 5,5 CV - MANUTENÇÃO, AF_08/2015	Depreciação, Juros, Impostos e Seguros, Manutenção e Materiais na Operação dos Equipamentos	H	1,0000000	0,78	0,78			
Insumo	00001442 SINAPI	COMPACTADOR DE SOLO TIPO PLACA VIBRATORIA REVERSIVEL, A GASOLINA 4 TEMPOS, PESO 125 A 150 KG, FORÇA CENTRIF. 2500 A 2800 KGF, LARG. TRABALHO 400 A 450 MM, FREQ. VIBRACAO 4300 A 4500 RPM, VELOC. TRABALHO 15 A 20 M/MIN, POT. 5,5 A 6,0 HP	Equipamento para Aquisição Permanente	UN	0,0000067	11.744,50	0,78			
					MO sem LS =>	0,00	LS =>	0,00	MO com LS =>	0,00
					Valor do BDI =>	0,16			Valor com BDI =>	0,94
Composição	91276 SINAPI	PLACA VIBRATORIA REVERSIVEL COM MOTOR 4 TEMPOS A GASOLINA, FORÇA CENTRIFUGA DE 25 KN (2500 KGF), POTÊNCIA 5,5 CV - MATERIAIS NA OPERAÇÃO, AF_08/2015	Depreciação, Juros, Impostos e Seguros, Manutenção e Materiais na Operação dos Equipamentos	H	1,0000000	8,51	8,51			
Insumo	00004222 SINAPI	GASOLINA COMUM	Material	L	1,4400000	5,91	5,91			
					MO sem LS =>	0,00	LS =>	0,00	MO com LS =>	0,00
					Valor do BDI =>	1,79			Valor com BDI =>	10,30
Composição	89957 SINAPI	PONTO DE CONSUMO TERMINAL DE ÁGUA FRIA (SUBRAMAL) COM TUBULAÇÃO DE PVC, DN 25 MM, INSTALADO EM RAMAL DE ÁGUA, INCLUSIVE RASGO E CHUMBAMENTO EM ALVENARIA, AF_12/2014	INFI - INSTALAÇÕES HIDROS SANITÁRIAS	UN	1,0000000	134,53	134,53			
Composição Auxiliar	86385 SINAPI	TE, PVC, SOLDÁVEL, DN 25MM, INSTALADO EM RAMAL OU SUB-RAMAL DE ÁGUA - FORNECIMENTO E INSTALAÇÃO, AF_06/2022	Instalação Predial de Água Fria em PVC	UN	0,8900000	12,33	10,97			
Composição Auxiliar	90443 SINAPI	RASGO LINEAR MANUAL EM ALVENARIA, PARA RAMAS/ DISTRIBUIÇÃO DE INSTALAÇÕES HIDRÁULICAS, DIÂMETROS MENORES OU IGUAIS A 40 MM, AF_09/2023	Rasgos e Fixações	M	2,1400000	7,66	16,17			
Composição Auxiliar	90466 SINAPI	CHUMBAMENTO LINEAR EM ALVENARIA PARA RAMAS/DISTRIBUIÇÃO DE INSTALAÇÕES HIDRÁULICAS COM DIÂMETROS MENORES OU IGUAIS A 40 MM, AF_09/2023	Rasgos e Fixações	M	2,1400000	14,88	31,84			
Composição Auxiliar	89386 SINAPI	JOELHO 90 GRAUS COM BUCHA DE LATÃO, PVC, SOLDÁVEL, DN 25MM, X 3/4" INSTALADO EM RAMAL OU SUB-RAMAL DE ÁGUA - FORNECIMENTO E INSTALAÇÃO, AF_06/2022	Instalação Predial de Água Fria em PVC	UN	1,0000000	16,03	16,03			
Composição Auxiliar	89396 SINAPI	TUBO, PVC, SOLDÁVEL, DE 25MM, INSTALADO EM RAMAL OU SUB-RAMAL DE ÁGUA - FORNECIMENTO E INSTALAÇÃO, AF_06/2022	Instalação Predial de Água Fria em PVC	M	2,1400000	22,89	48,88			
Composição Auxiliar	89392 SINAPI	JOELHO 90 GRAUS, PVC, SOLDÁVEL, DN 25MM, INSTALADO EM RAMAL OU SUB-RAMAL DE ÁGUA - FORNECIMENTO E INSTALAÇÃO, AF_08/2022	Instalação Predial de Água Fria em PVC	UN	1,1600000	8,94	10,54			
					MO sem LS =>	84,98	LS =>	0,00	MO com LS =>	84,98
					Valor do BDI =>	28,35			Valor com BDI =>	162,88
Composição	90822 SINAPI	PORTA DE MADEIRA PARA PINTURA, SEMI-OCIA (LEVE OU MEDIA), 80X210CM, ESPESSURA DE 3,4CM, INCLUSIVE DOBRADIXAS - FORNECIMENTO E INSTALAÇÃO, AF_10/2025	Esquadrias - Portas	UN	1,0000000	414,40	414,40			
Composição Auxiliar	88316 SINAPI	SERVENTE COM ENCARGOS COMPLEMENTARES	Livro SINAPI: Cálculos e Parâmetros	H	0,8336024	21,32	13,50			
Composição Auxiliar	88281 SINAPI	CARPINTEIRO DE ESQUADRIAS COM ENCARGOS COMPLEMENTARES	Livro SINAPI: Cálculos e Parâmetros	H	2,2419776	25,53	57,23			
Insumo	00011945 SINAPI	BUCHA DE NYLON SEM ABA S4	Material	UN	19,8000000	0,07	1,36			
Insumo	00010655 SINAPI	PORTA DE MADEIRA, FOLHA MEDIA (NBR 15530) DE 800 X 2100 MM, DE 35 MM A 40 MM DE ESPESSURA, NUCLEO SEMI-SOLIDO (SARRAFEADO), CAPA LISA EM HDF, ACABAMENTO EM PRIMER PARA PINTURA	Material	UN	1,0000000	246,73	246,73			
Insumo	00002432 SINAPI	DOBRADICA EM ACO/FERRO, 3 1/2" X 3", E= 1,9 A 2 MM, COM ANEL, CROMADO OU ZINCADO, TAMPÁ BOLA, COM PARAFUSOS	Material	UN	3,0000000	31,26	93,78			
Insumo	00011055 SINAPI	PARAFUSO ROSCA SOBERBA ZINCADO CABECA CHATA FENDÁ SIMPLES 3,5 X 25 MM (1")	Material	UN	19,8000000	0,09	1,78			
					MO sem LS =>	55,99	LS =>	0,00	MO com LS =>	55,99
					Valor do BDI =>	87,35			Valor com BDI =>	501,75
Composição	91341 SINAPI	PORTA EM ALUMÍNIO DE ABRIR TIPO VENEZIANA COM QUARNICAÇÃO, FIXAÇÃO COM PARAFUSOS - FORNECIMENTO E INSTALAÇÃO, AF_10/2025	Esquadrias - Portas	m²	1,0000000	711,80	711,80			
Composição Auxiliar	88309 SINAPI	PEDREIRO COM ENCARGOS COMPLEMENTARES	Livro SINAPI: Cálculos e Parâmetros	H	0,5548789	26,90	14,92			
Composição Auxiliar	88316 SINAPI	SERVENTE COM ENCARGOS COMPLEMENTARES	Livro SINAPI: Cálculos e Parâmetros	H	0,1568136	21,32	3,34			
Insumo	00000142 SINAPI	SELANTE ELÁSTICO MONOCOMPONENTE A BASE DE POLIURETANO (PU) PARA JUNTAS DIVERSAS	Material	310ML	0,8829000	43,11	38,06			
Insumo	00039025 SINAPI	PORTA DE ABRIR, TIPO VENEZIANA, EM ALUMÍNIO, ACABAMENTO ANODIZADO NATURAL, 90 CM X 210 CM (LARGURA X ALTURA), SEM QUARNICAÇÃO/LIZAR/VISTA	Material	UN	0,5473000	811,18	443,95			
Insumo	00007588 SINAPI	BUCHA DE NYLON SEM ABA S10, COM PARAFUSO DE 6,10 X 85 MM EM ACO ZINCADO COM ROSCA SOBERBA, CABECA CHATA E FENDÁ PHILLIPS	Material	UN	4,8186000	0,79	3,80			
Insumo	00036888 SINAPI	GUARNICAÇÃO / MOLDURA / ARREIMATE DE ACABAMENTO PARA ESQUADRIA, EM ALUMÍNIO PERFIL 25, ACABAMENTO ANODIZADO BRANCO OU BRILHANTE, PARA 1 FACE	Material	M	6,8504000	30,28	207,43			
					MO sem LS =>	14,49	LS =>	0,00	MO com LS =>	14,49
					Valor do BDI =>	149,98			Valor com BDI =>	861,48
	Código Banco	Descrição	Tipo	Und	Quant.	Valor Unit	Total			

PREFEITURA MUNICIPAL DE ITAPOROROCA  
CNPJ: 09.165.176/0001-78

Composição	101625 SINAPI	PREPARO DE FUNDO DE VALA COM LARGURA MAIOR OU IGUAL A 1,5 M E MENOR QUE 2,5 M, COM CAMADA DE AREIA, LANÇAMENTO MECANIZADO. AF_08/2020	Escoramento e Preparo de Fundo de Valas	m²	1,0000000	208,25	208,25	
Composição Auxiliar	5679 SINAPI	RETROESCAVADEIRA SOBRE RODAS COM CARREGADEIRA, TRACÇÃO 4X4, POTÊNCIA LÍQ. 88 HP, CAÇAMBA CARREG. CAP. MÍN. 1 M3, CAÇAMBA RETRO CAP. 0,26 M3, PESO OPERACIONAL MÍN. 8.674 KG, PROFUNDIDADE ESCAVAÇÃO MÁX. 4,37 M - CHI DIURNO. AF_06/2014	Custos Horários Produtivo e Improdutivo dos Equipamentos	CHI	0,3083000	61,27	18,98	
Composição Auxiliar	88316 SINAPI	SERVENTE COM ENCARGOS COMPLEMENTARES	Livro SINAPI: Cálculos e Parâmetros	H	0,8860000	21,32	14,19	
Composição Auxiliar	91534 SINAPI	COMPACTADOR DE SOLOS DE PERCUSSÃO (SOQUETE) COM MOTOR A GASOLINA 4 TEMPOS, POTÊNCIA 4 CV - CHI DIURNO. AF_08/2015	Custos Horários Produtivo e Improdutivo dos Equipamentos	CHI	0,0302000	27,73	0,83	
Composição Auxiliar	88309 SINAPI	PEDREIRO COM ENCARGOS COMPLEMENTARES	Livro SINAPI: Cálculos e Parâmetros	H	0,4440000	26,90	11,94	
Composição Auxiliar	5678 SINAPI	RETROESCAVADEIRA SOBRE RODAS COM CARREGADEIRA, TRACÇÃO 4X4, POTÊNCIA LÍQ. 88 HP, CAÇAMBA CARREG. CAP. MÍN. 1 M3, CAÇAMBA RETRO CAP. 0,26 M3, PESO OPERACIONAL MÍN. 8.674 KG, PROFUNDIDADE ESCAVAÇÃO MÁX. 4,37 M - CHP DIURNO. AF_06/2014	Custos Horários Produtivo e Improdutivo dos Equipamentos	CHP	0,0617000	143,22	6,83	
Composição Auxiliar	91533 SINAPI	COMPACTADOR DE SOLOS DE PERCUSSÃO (SOQUETE) COM MOTOR A GASOLINA 4 TEMPOS, POTÊNCIA 4 CV - CHP DIURNO. AF_08/2015	Custos Horários Produtivo e Improdutivo dos Equipamentos	CHP	0,0325000	34,96	1,13	
Insumo	00000370 SINAPI	AREIA MEDIA - POSTO JAZIDA/FORNECEDOR (RETRADO NA JAZIDA, SEM TRANSPORTE)	Material	m³	1,1000000	139,50	153,45	
			MO sem LS =>	30,59	LS =>	0,00	MO com LS =>	30,59
			Valor do BDI =>	44,10			Valor com BDI =>	253,35

Código Banco	Descrição	Tipo	Und	Quant.	Valor Unit	Total		
Composição	101624 SINAPI	PREPARO DE FUNDO DE VALA COM LARGURA MAIOR OU IGUAL A 1,5 M E MENOR QUE 2,5 M, COM CAMADA DE BRITA, LANÇAMENTO MECANIZADO. AF_08/2020	Escoramento e Preparo de Fundo de Valas	m²	1,0000000	197,65	197,65	
Composição Auxiliar	91533 SINAPI	COMPACTADOR DE SOLOS DE PERCUSSÃO (SOQUETE) COM MOTOR A GASOLINA 4 TEMPOS, POTÊNCIA 4 CV - CHP DIURNO. AF_08/2015	Custos Horários Produtivo e Improdutivo dos Equipamentos	CHP	0,0325000	34,96	1,13	
Composição Auxiliar	91534 SINAPI	COMPACTADOR DE SOLOS DE PERCUSSÃO (SOQUETE) COM MOTOR A GASOLINA 4 TEMPOS, POTÊNCIA 4 CV - CHI DIURNO. AF_08/2015	Custos Horários Produtivo e Improdutivo dos Equipamentos	CHI	0,0302000	27,73	0,83	
Composição Auxiliar	5679 SINAPI	RETROESCAVADEIRA SOBRE RODAS COM CARREGADEIRA, TRACÇÃO 4X4, POTÊNCIA LÍQ. 88 HP, CAÇAMBA CARREG. CAP. MÍN. 1 M3, CAÇAMBA RETRO CAP. 0,26 M3, PESO OPERACIONAL MÍN. 8.674 KG, PROFUNDIDADE ESCAVAÇÃO MÁX. 4,37 M - CHI DIURNO. AF_06/2014	Custos Horários Produtivo e Improdutivo dos Equipamentos	CHI	0,3972000	61,27	24,33	
Composição Auxiliar	88309 SINAPI	PEDREIRO COM ENCARGOS COMPLEMENTARES	Livro SINAPI: Cálculos e Parâmetros	H	0,5720000	26,90	16,36	
Composição Auxiliar	5678 SINAPI	RETROESCAVADEIRA SOBRE RODAS COM CARREGADEIRA, TRACÇÃO 4X4, POTÊNCIA LÍQ. 88 HP, CAÇAMBA CARREG. CAP. MÍN. 1 M3, CAÇAMBA RETRO CAP. 0,26 M3, PESO OPERACIONAL MÍN. 8.674 KG, PROFUNDIDADE ESCAVAÇÃO MÁX. 4,37 M - CHP DIURNO. AF_06/2014	Custos Horários Produtivo e Improdutivo dos Equipamentos	CHP	0,0794000	143,22	11,37	
Composição Auxiliar	88316 SINAPI	SERVENTE COM ENCARGOS COMPLEMENTARES	Livro SINAPI: Cálculos e Parâmetros	H	0,8579000	21,32	16,28	
Insumo	00004720 SINAPI	PEDRA BRITADA N. 0, OU PEDRISCO (4,8 A 9,5 MM) POSTO PEDREIRA/FORNECEDOR, SEM FRETE	Material	m³	1,1000000	114,84	126,32	
			MO sem LS =>	39,02	LS =>	0,00	MO com LS =>	39,02
			Valor do BDI =>	41,66			Valor com BDI =>	239,11

Código Banco	Descrição	Tipo	Und	Quant.	Valor Unit	Total		
Composição	101619 SINAPI	PREPARO DE FUNDO DE VALA COM LARGURA MENOR QUE 1,5 M (ACERTO DO SOLO NATURAL). AF_06/2020	Escoramento e Preparo de Fundo de Valas	m²	1,0000000	277,50	277,50	
Composição Auxiliar	88309 SINAPI	PEDREIRO COM ENCARGOS COMPLEMENTARES	Livro SINAPI: Cálculos e Parâmetros	H	0,1020000	26,90	2,74	
Composição Auxiliar	91534 SINAPI	COMPACTADOR DE SOLOS DE PERCUSSÃO (SOQUETE) COM MOTOR A GASOLINA 4 TEMPOS, POTÊNCIA 4 CV - CHI DIURNO. AF_08/2015	Custos Horários Produtivo e Improdutivo dos Equipamentos	CHI	0,0036000	27,73	0,09	
Composição Auxiliar	91533 SINAPI	COMPACTADOR DE SOLOS DE PERCUSSÃO (SOQUETE) COM MOTOR A GASOLINA 4 TEMPOS, POTÊNCIA 4 CV - CHP DIURNO. AF_08/2015	Custos Horários Produtivo e Improdutivo dos Equipamentos	CHP	0,0036000	34,96	0,12	
Composição Auxiliar	88316 SINAPI	SERVENTE COM ENCARGOS COMPLEMENTARES	Livro SINAPI: Cálculos e Parâmetros	H	0,1531000	21,32	3,26	
			MO sem LS =>	4,82	LS =>	0,00	MO com LS =>	4,82
			Valor do BDI =>	1,30			Valor com BDI =>	7,51

Código Banco	Descrição	Tipo	Und	Quant.	Valor Unit	Total		
Composição	101619 SINAPI	PREPARO DE FUNDO DE VALA COM LARGURA MENOR QUE 1,5 M, COM CAMADA DE BRITA, LANÇAMENTO MANUAL. AF_08/2020	Escoramento e Preparo de Fundo de Valas	m²	1,0000000	277,50	277,50	
Composição Auxiliar	88316 SINAPI	SERVENTE COM ENCARGOS COMPLEMENTARES	Livro SINAPI: Cálculos e Parâmetros	H	3,7407000	21,32	79,75	
Composição Auxiliar	91534 SINAPI	COMPACTADOR DE SOLOS DE PERCUSSÃO (SOQUETE) COM MOTOR A GASOLINA 4 TEMPOS, POTÊNCIA 4 CV - CHI DIURNO. AF_08/2015	Custos Horários Produtivo e Improdutivo dos Equipamentos	CHI	0,0698000	27,73	1,84	
Composição Auxiliar	91533 SINAPI	COMPACTADOR DE SOLOS DE PERCUSSÃO (SOQUETE) COM MOTOR A GASOLINA 4 TEMPOS, POTÊNCIA 4 CV - CHP DIURNO. AF_08/2015	Custos Horários Produtivo e Improdutivo dos Equipamentos	CHP	0,0718000	34,96	2,51	
Composição Auxiliar	88309 SINAPI	PEDREIRO COM ENCARGOS COMPLEMENTARES	Livro SINAPI: Cálculos e Parâmetros	H	2,4938000	26,90	67,08	
Insumo	00004720 SINAPI	PEDRA BRITADA N. 0, OU PEDRISCO (4,8 A 9,5 MM) POSTO PEDREIRA/FORNECEDOR, SEM FRETE	Material	m³	1,1000000	114,84	126,32	
			MO sem LS =>	117,09	LS =>	0,00	MO com LS =>	117,09
			Valor do BDI =>	56,49			Valor com BDI =>	335,99

Código Banco	Descrição	Tipo	Und	Quant.	Valor Unit	Total	
Composição	2322 ORSE	Pintura de acabamento com aplicação de 02 demãos de tinta mineral em pó. (hidróxido ou similar)	Outras Pinturas	m²	1,0000000	14,86	14,86
Item Insumo	Código Banco	Descrição	Tipo	Und	Quant.	Valor Unit	Total
Insumo	00004783/SINA	ORSE Pintor (horista)	Mão de Obra	h	0,4000000	20,44	8,17
Insumo	00006111/SINA	ORSE Servente de obras (horista)	Mão de Obra	h	0,2000000	14,56	2,91
Composição	10553 ORSE	Encargos Complementares - Pintor	Provisórios	h	0,4000000	3,93	1,57
Insumo	ORSE	Tinta mineral impermeável em pó, branca	Material	kg	0,3300000	3,56	1,17
Composição	00007342/SINA	10549 ORSE Encargos Complementares - Servente	Provisórios	h	0,2000000	3,93	0,77

Detalhamento de Cálculo ORSE

Item Insumo	Código Banco	Descrição	Tipo	Und	Quant.	Valor Unit	Total
Insumo	00004783/SINA	ORSE Pintor (horista)	Mão de Obra	h	0,4000000	20,44	8,17

PREFEITURA MUNICIPAL DE ITAPORÓROCA  
CNPJ: 09.165.176/0001-78

Insumo	Código	Descrição	Tipo	Und	Quant.	Valor Unit	Total
Insumo	0006111/SINA	ORSE Servente de obras (horista)	Mão de Obra	h	0,2000000	14,58	2,91
Insumo	00012695/SINA	ORSE Capacete de segurança aba frontal com suspensão de poliéster, sem jugular (classe b)	Material	un	0,0003600	13,50	0,00
Insumo	10596	ORSE Protetor auricular	Material	un	0,0027000	4,81	0,01
Insumo	4725	ORSE Espátula	Material	un	0,0001600	16,62	0,00
Insumo	10517	ORSE Exame admissionais/demissionais (checkup)	Serviços	cj	0,0002400	300,00	0,07
Insumo	10683	ORSE Trincha 3"	Material	un	0,0018000	11,98	0,02
Insumo	10492	ORSE Cesta Básica	Material	un	0,0027000	205,00	0,55
Insumo	10599	ORSE Protetor solar fpe 30 com 120ml	Material	un	0,0010800	18,00	0,01
Insumo	10781	ORSE Refeição - café da manhã ( café com leite e dois pães com manteiga)	Serviços	un	0,0610800	5,00	0,30
Insumo	10362	ORSE Seguro de vida e acidente em grupo	Serviços	un	0,0027000	12,54	0,03
Insumo	11251	ORSE Pincel de seda 2"	Material	un	0,0018000	27,26	0,04
Insumo	00012893/SINA	ORSE Bota de segurança com biqueira de aço e colarinho acolchoado	Material	par	0,0004800	73,93	0,03
Insumo	00012892/SINA	ORSE Luva raspa de couro, cano curto (punho 7" cm)	Material	par	0,0013800	10,87	0,01
Insumo	2378	ORSE Vale transporte	Material	un	0,0449800	4,50	0,20
Insumo	11252	ORSE Escada de alumínio de abrir com 7 degraus	Material	un	0,0000400	269,00	0,01
Insumo	1651	ORSE Óculos branco proteção	Material	pr	0,0004800	6,00	0,00
Insumo	11250	ORSE Rolo lâ de carneiro 20cm	Material	un	0,0009200	17,50	0,01
Insumo	158	ORSE Almoço (Participação do empregador)	Material	un	0,0610800	14,00	0,85
Insumo	00012894/SINA	ORSE Capa para chuva em pvc com forro de poliéster, com capuz (amarela ou azul)	Material	un	0,0001200	20,11	0,00
Insumo	4174	ORSE Desempenadeira de aço lisa, cabo madeira, ref:143, Atlas ou similar	Material	un	0,0002000	12,90	0,00
Insumo	941	ORSE Fardamento com mangas curta	Material	un	0,0009000	193,04	0,17
Insumo	00007342/SINA	ORSE Tinta mineral impermeável em po, branca	Material	kg	0,3300000	3,56	1,17
Insumo	00002711/SINA	ORSE Carrinho de mão, em aço, com capacidade de "45 a 65" l / "100" kg, pneu com câmara	Material	un	0,0000400	185,23	0,00
Insumo	10788	ORSE Pá quadrada	Material	un	0,0000400	36,90	0,00
Insumo	4726	ORSE Talhadeira chata 10"	Material	un	0,0000600	16,58	0,00
Insumo	4729	ORSE Marreta 1 kg com cabo	Material	un	0,0000200	37,80	0,00

	MO sem LS =>	11,08	LS =>	0,00	MO com LS =>	11,08
	Valor do BDI =>	3,06			Valor com BDI =>	17,82

Código Banco	Descrição	Tipo	Und	Quant.	Valor Unit	Total	
Composição	101876 SINAPI	QUADRO DE DISTRIBUIÇÃO DE ENERGIA EM PVC, DE EMBUTIR, SEM BARRAMENTO, PARA 6 DISJUNTORES - FORNECIMENTO E INSTALAÇÃO. AF_07/2025	Instalações Elétricas - Quadros, Cabos, Disjuntores, Contatores e Barramentos Blindados	UN	1,0000000	130,01	130,01
Composição Auxiliar	88264 SINAPI	ELETRICISTA COM ENCARGOS COMPLEMENTARES	Livro SINAPI: Cálculos e Parâmetros	H	0,8559000	27,27	23,31
Composição Auxiliar	88247 SINAPI	AUXILIAR DE ELETRICISTA COM ENCARGOS COMPLEMENTARES	Livro SINAPI: Cálculos e Parâmetros	H	0,8559000	22,63	19,34
Composição Auxiliar	87367 SINAPI	ARGAMASSA TRAÇÃO 1:1:6 (EM VOLUME DE CIMENTO, CAL E AREIA MÉDIA ÚMIDA) PARA EMBOÇO/MASSA ÚNICA/ASSENTAMENTO DE ALVENARIA DE VEDAÇÃO, PREPARO MANUAL. AF_08/2019	Argamassas	m³	4,0044000	726,01	3,20
Insumo	00039795 SINAPI	QUADRO DE DISTRIBUIÇÃO, SEM BARRAMENTO, EM PVC, DE EMBUTIR, PARA 6 DISJUNTORES NEMA OU 8 DISJUNTORES DIN	Material	UN	1,0000000	84,16	84,16

	MO sem LS =>	34,30	LS =>	0,00	MO com LS =>	34,30
	Valor do BDI =>	27,40			Valor com BDI =>	157,41

Código Banco	Descrição	Tipo	Und	Quant.	Valor Unit	Total	
Composição	80456 SINAPI	QUEBRA EM ALVENARIA PARA INSTALAÇÃO DE CADA DE TOMADA (4X4 OU 4X3). AF_09/2023	Rasgos e Fixações	UN	1,0000000	5,23	5,23
Composição Auxiliar	88247 SINAPI	AUXILIAR DE ELETRICISTA COM ENCARGOS COMPLEMENTARES	Livro SINAPI: Cálculos e Parâmetros	H	0,0438000	22,63	0,99
Composição Auxiliar	88264 SINAPI	ELETRICISTA COM ENCARGOS COMPLEMENTARES	Livro SINAPI: Cálculos e Parâmetros	H	0,1556000	27,27	4,24

	MO sem LS =>	4,16	LS =>	0,00	MO com LS =>	4,16
	Valor do BDI =>	1,10			Valor com BDI =>	6,33

Código Banco	Descrição	Tipo	Und	Quant.	Valor Unit	Total	
Composição	80457 SINAPI	QUEBRA EM ALVENARIA PARA INSTALAÇÃO DE QUADRO DISTRIBUIÇÃO PEQUENO (18X25 CM). AF_09/2023	Rasgos e Fixações	UN	1,0000000	11,93	11,93
Composição Auxiliar	88284 SINAPI	ELETRICISTA COM ENCARGOS COMPLEMENTARES	Livro SINAPI: Cálculos e Parâmetros	H	0,3550000	27,27	9,68
Composição Auxiliar		AUXILIAR DE ELETRICISTA COM ENCARGOS COMPLEMENTARES	Livro SINAPI: Cálculos e Parâmetros	H	0,0980000	29,85	2,25

	MO sem LS =>	9,50	LS =>	0,00	MO com LS =>	9,50
	Valor do BDI =>	2,51			Valor com BDI =>	14,44

Código Banco	Descrição	Tipo	Und	Quant.	Valor Unit	Total	
Composição	89709 SINAPI	RALO SIFONADO, PVC, DN 100 X 40 MM, JUNTA SOLDÁVEL, FORNECIDO E INSTALADO EM RAMAL DE DESCARGA OU EM RAMAL DE ESGOTO SANITÁRIO. AF_09/2022	Instalações Prediais de Esgoto - Cabos e Ramos	UN	1,0000000	18,25	18,25
Composição Auxiliar	88267 SINAPI	ENCANADOR OU BOMBEIRO HIDRÁULICO COM ENCARGOS COMPLEMENTARES	Livro SINAPI: Cálculos e Parâmetros	H	0,1852000	28,19	4,32
Composição Auxiliar	88248 SINAPI	AUXILIAR DE ENCANADOR OU BOMBEIRO HIDRÁULICO COM ENCARGOS COMPLEMENTARES	Livro SINAPI: Cálculos e Parâmetros	H	0,1652000	21,62	3,57
Insumo	00000122 SINAPI	ADESIVO PLÁSTICO PARA PVC, FRASCO COM 750 GR	Material	UN	0,0049000	53,86	0,26
Insumo	00020063 SINAPI	SOLUÇÃO PREPARADORA / LIMPADORA PARA PVC, FRASCO COM 1000 CM3	Material	UN	0,0075000	61,02	0,45
Insumo	00038383 SINAPI	LIXA D'ÁGUA EM FOLHA, COR PRETA, GRAO 100	Material	UN	0,0360000	1,80	0,06
Insumo	00011741 SINAPI	RALO SIFONADO CILÍNDRICO, PVC, 100 X 40 MM, COM GRELHA REDONDA BRANCA	Material	UN	1,0000000	10,59	10,59

	MO sem LS =>	6,35	LS =>	0,00	MO com LS =>	6,35
	Valor do BDI =>	4,06			Valor com BDI =>	23,30

Código Banco	Descrição	Tipo	Und	Quant.	Valor Unit	Total	
Composição	80447 SINAPI	RASGO LINEAR MANUAL EM ALVENARIA, PARA ELETRODUTOS, DIÂMETROS MENORES OU IGUAIS A 40 MM. AF_09/2023	Rasgos e Fixações	M	1,0000000	7,89	7,89

PREFEITURA MUNICIPAL DE ITAPORÓROCA  
CNPJ. 09.165.176/0001-78

Composição	86264 SINAPI	ELETRICISTA COM ENCARGOS COMPLEMENTARES	Livro SINAPI: Cálculos e Parâmetros	H	0,2348000	27,27	5,49	
Auxiliar	86247 SINAPI	AUXILIAR DE ELETRICISTA COM ENCARGOS COMPLEMENTARES		H	0,0660000	22,58	1,40	
			MO sem LS =>	6,28	LS =>	0,00	MO com LS =>	5,28
			Valor do BDI =>	1,66			Valor com BDI =>	9,55
	<b>Código Banco</b>	<b>Descrição</b>	<b>Tipo</b>	<b>Und</b>	<b>Quant.</b>	<b>Valor Unit</b>	<b>Total</b>	
Composição	80443 SINAPI	RAGÃO LINEAR MANUAL EM ALVENARIA, PARA RAMAIS/ DISTRIBUIÇÃO DE INSTALAÇÕES HIDRÁULICAS, DIÂMETROS MENORES OU IGUAIS A 40 MM. AF_09/2023	Raças e Fxações	M	1,0000000	7,59	7,59	
Composição	88267 SINAPI	ENCANADOR OU BOMBEIRO HIDRÁULICO COM ENCARGOS COMPLEMENTARES	Livro SINAPI: Cálculos e Parâmetros	H	0,2348000	26,19	6,14	
Composição	88248 SINAPI	AUXILIAR DE ENCANADOR OU BOMBEIRO HIDRÁULICO COM ENCARGOS COMPLEMENTARES	Livro SINAPI: Cálculos e Parâmetros	H	0,0660000	21,62	1,42	
			MO sem LS =>	6,16	LS =>	0,00	MO com LS =>	6,16
			Valor do BDI =>	1,59			Valor com BDI =>	9,15
	<b>Código Banco</b>	<b>Descrição</b>	<b>Tipo</b>	<b>Und</b>	<b>Quant.</b>	<b>Valor Unit</b>	<b>Total</b>	
Composição	93362 SINAPI	REATERRO MANUAL DE VALAS, COM COMPACTADOR DE SOLOS DE PERCUSSÃO. AF_08/2023	Aterro e Reaterro de Valas	M	1,0000000	25,33	25,33	
Composição	88316 SINAPI	SERVEITE COM ENCARGOS COMPLEMENTARES	Livro SINAPI: Cálculos e Parâmetros	H	0,7868000	21,33	16,77	
Composição	91533 SINAPI	COMPACTADOR DE SOLOS DE PERCUSSÃO (SOQUETE) COM MOTOR A GASOLINA 4 TEMPOS, POTÊNCIA 4 CV - CHP DIURNO. AF_08/2015	Custos Horários Produtivo e Improdutivo dos Equipamentos	CHP	0,1862800	34,85	6,86	
Composição	5901 SINAPI	CAMINHÃO PIPA 10.000 L TRUCADO, PESO BRUTO TOTAL 23.000 KG, CARGA ÚTIL MÁXIMA 15.935 KG, DISTÂNCIA ENTRE EIXOS 4,8 M, POTÊNCIA 230 CV, INCLUSIVE TANQUE DE AÇO PARA TRANSPORTE DE ÁGUA - CHP DIURNO. AF_08/2014	Custos Horários Produtivo e Improdutivo dos Equipamentos	CHP	0,0054000	310,69	1,67	
Composição	5903 SINAPI	CAMINHÃO PIPA 10.000 L TRUCADO, PESO BRUTO TOTAL 23.000 KG, CARGA ÚTIL MÁXIMA 15.935 KG, DISTÂNCIA ENTRE EIXOS 4,8 M, POTÊNCIA 230 CV, INCLUSIVE TANQUE DE AÇO PARA TRANSPORTE DE ÁGUA - CHI DIURNO. AF_08/2014	Custos Horários Produtivo e Improdutivo dos Equipamentos	CHI	0,0068000	72,53	0,04	
			MO sem LS =>	17,18	LS =>	0,00	MO com LS =>	17,18
			Valor do BDI =>	5,33			Valor com BDI =>	30,66
	<b>Código Banco</b>	<b>Descrição</b>	<b>Tipo</b>	<b>Und</b>	<b>Quant.</b>	<b>Valor Unit</b>	<b>Total</b>	
Composição	88821 SINAPI	REGISTRO DE PRESSÃO BRUTO, LATÃO, ROSCÁVEL, 3/4" - FORNECIMENTO E INSTALAÇÃO. AF_08/2021	Válvulas e Registros para Sistemas Prediais	UN	1,0000000	34,76	34,76	
Composição	88887 SINAPI	ENCANADOR OU BOMBEIRO HIDRÁULICO COM ENCARGOS COMPLEMENTARES	Livro SINAPI: Cálculos e Parâmetros	H	0,1102000	26,19	2,88	
Composição	88248 SINAPI	AUXILIAR DE ENCANADOR OU BOMBEIRO HIDRÁULICO COM ENCARGOS COMPLEMENTARES	Livro SINAPI: Cálculos e Parâmetros	H	0,1102000	21,62	2,38	
Insumo	00011753 SINAPI	REGISTRO PRESSAO BRUTO EM LATAO FORJADO. BITOLA 3/4"	Material	UN	1,0000000	29,43	29,43	
Insumo	00003148 SINAPI	FITA VEDA ROSCA, EM PTFE, ROLO DE 18 MM X 50 M (L X C)	Material	UN	0,0106000	7,37	0,07	
			MO sem LS =>	4,23	LS =>	0,00	MO com LS =>	4,23
			Valor do BDI =>	7,32			Valor com BDI =>	42,08
	<b>Código Banco</b>	<b>Descrição</b>	<b>Tipo</b>	<b>Und</b>	<b>Quant.</b>	<b>Valor Unit</b>	<b>Total</b>	
Composição	5679 SINAPI	RETROESCAVADEIRA SOBRE RODAS COM CARREGADEIRA, TRACÇÃO 4X4, POTÊNCIA LÍQ. 88 HP, CAÇAMBA CARREG. CAP. MÍN. 1 M3, CAÇAMBA RETRO CAP. 0,26 M3, PESO OPERACIONAL MÍN. 8.674 KG, PROFUNDIDADE ESCAVAÇÃO MÁX. 4,37 M - CHI DIURNO. AF_08/2014	Custos Horários Produtivo e Improdutivo dos Equipamentos	CHI	1,0000000	61,27	61,27	
Composição	88858 SINAPI	RETROESCAVADEIRA SOBRE RODAS COM CARREGADEIRA, TRACÇÃO 4X4, POTÊNCIA LÍQ. 88 HP, CAÇAMBA CARREG. CAP. MÍN. 1 M3, CAÇAMBA RETRO CAP. 0,26 M3, PESO OPERACIONAL MÍN. 8.674 KG, PROFUNDIDADE ESCAVAÇÃO MÁX. 4,37 M - JUROS. AF_08/2014	Depreciação, Juros, Impostos e Seguros, Manutenção e Materiais na Operação dos Equipamentos	H	1,0000000	6,90	6,90	
Composição	88294 SINAPI	OPERADOR DE ESCAVADEIRA COM ENCARGOS COMPLEMENTARES	Livro SINAPI: Cálculos e Parâmetros	H	1,0000000	26,25	26,25	
Composição	88667 SINAPI	RETROESCAVADEIRA SOBRE RODAS COM CARREGADEIRA, TRACÇÃO 4X4, POTÊNCIA LÍQ. 88 HP, CAÇAMBA CARREG. CAP. MÍN. 1 M3, CAÇAMBA RETRO CAP. 0,26 M3, PESO OPERACIONAL MÍN. 8.674 KG, PROFUNDIDADE ESCAVAÇÃO MÁX. 4,37 M - DEPRECIÇÃO. AF_08/2014	Depreciação, Juros, Impostos e Seguros, Manutenção e Materiais na Operação dos Equipamentos	H	1,0000000	26,12	26,12	
			MO sem LS =>	24,12	LS =>	0,00	MO com LS =>	24,12
			Valor do BDI =>	1,291			Valor com BDI =>	74,11
	<b>Código Banco</b>	<b>Descrição</b>	<b>Tipo</b>	<b>Und</b>	<b>Quant.</b>	<b>Valor Unit</b>	<b>Total</b>	
Composição	5679 SINAPI	RETROESCAVADEIRA SOBRE RODAS COM CARREGADEIRA, TRACÇÃO 4X4, POTÊNCIA LÍQ. 88 HP, CAÇAMBA CARREG. CAP. MÍN. 1 M3, CAÇAMBA RETRO CAP. 0,26 M3, PESO OPERACIONAL MÍN. 8.674 KG, PROFUNDIDADE ESCAVAÇÃO MÁX. 4,37 M - CHP DIURNO. AF_08/2014	Custos Horários Produtivo e Improdutivo dos Equipamentos	CHP	1,0000000	143,22	143,22	
Composição	53786 SINAPI	RETROESCAVADEIRA SOBRE RODAS COM CARREGADEIRA, TRACÇÃO 4X4, POTÊNCIA LÍQ. 88 HP, CAÇAMBA CARREG. CAP. MÍN. 1 M3, CAÇAMBA RETRO CAP. 0,26 M3, PESO OPERACIONAL MÍN. 8.674 KG, PROFUNDIDADE ESCAVAÇÃO MÁX. 4,37 M - MATERIAIS NA OPERAÇÃO. AF_08/2014	Depreciação, Juros, Impostos e Seguros, Manutenção e Materiais na Operação dos Equipamentos	H	1,0000000	49,30	49,30	
Composição	88858 SINAPI	RETROESCAVADEIRA SOBRE RODAS COM CARREGADEIRA, TRACÇÃO 4X4, POTÊNCIA LÍQ. 88 HP, CAÇAMBA CARREG. CAP. MÍN. 1 M3, CAÇAMBA RETRO CAP. 0,26 M3, PESO OPERACIONAL MÍN. 8.674 KG, PROFUNDIDADE ESCAVAÇÃO MÁX. 4,37 M - JUROS. AF_08/2014	Depreciação, Juros, Impostos e Seguros, Manutenção e Materiais na Operação dos Equipamentos	H	1,0000000	6,90	6,90	
Composição	88857 SINAPI	RETROESCAVADEIRA SOBRE RODAS COM CARREGADEIRA, TRACÇÃO 4X4, POTÊNCIA LÍQ. 88 HP, CAÇAMBA CARREG. CAP. MÍN. 1 M3, CAÇAMBA RETRO CAP. 0,26 M3, PESO OPERACIONAL MÍN. 8.674 KG, PROFUNDIDADE ESCAVAÇÃO MÁX. 4,37 M - MANUTENÇÃO. AF_08/2014	Depreciação, Juros, Impostos e Seguros, Manutenção e Materiais na Operação dos Equipamentos	H	1,0000000	32,65	32,65	
Composição	88857 SINAPI	RETROESCAVADEIRA SOBRE RODAS COM CARREGADEIRA, TRACÇÃO 4X4, POTÊNCIA LÍQ. 88 HP, CAÇAMBA CARREG. CAP. MÍN. 1 M3, CAÇAMBA RETRO CAP. 0,26 M3, PESO OPERACIONAL MÍN. 8.674 KG, PROFUNDIDADE ESCAVAÇÃO MÁX. 4,37 M - DEPRECIÇÃO. AF_08/2014	Depreciação, Juros, Impostos e Seguros, Manutenção e Materiais na Operação dos Equipamentos	H	1,0000000	26,12	26,12	
Composição	88294 SINAPI	OPERADOR DE ESCAVADEIRA COM ENCARGOS COMPLEMENTARES	Livro SINAPI: Cálculos e Parâmetros	H	1,0000000	26,25	26,25	
			MO sem LS =>	24,12	LS =>	0,00	MO com LS =>	24,12
			Valor do BDI =>	30,19			Valor com BDI =>	173,41
	<b>Código Banco</b>	<b>Descrição</b>	<b>Tipo</b>	<b>Und</b>	<b>Quant.</b>	<b>Valor Unit</b>	<b>Total</b>	
Composição	88857 SINAPI	RETROESCAVADEIRA SOBRE RODAS COM CARREGADEIRA, TRACÇÃO 4X4, POTÊNCIA LÍQ. 88 HP, CAÇAMBA CARREG. CAP. MÍN. 1 M3, CAÇAMBA RETRO CAP. 0,26 M3, PESO OPERACIONAL MÍN. 8.674 KG, PROFUNDIDADE ESCAVAÇÃO MÁX. 4,37 M - DEPRECIÇÃO. AF_08/2014	Depreciação, Juros, Impostos e Seguros, Manutenção e Materiais na Operação dos Equipamentos	H	1,0000000	26,12	26,12	

PREFEITURA MUNICIPAL DE ITAPORÓROCA  
CNPJ: 09.165.176/0001-78

Insumo	00036531 SINAPI	RETROESCAVADEIRA SOBRE RODAS COM CARREGADEIRA, TRACAO 4 X 4, POTENCIA LIQUIDA 88 HP, PESO OPERACIONAL MINIMO DE 6674 KG, CAPACIDADE DA CARREGADEIRA DE 1,00 M3 E DA RETROESCAVADEIRA MINIMA DE 0,26 M3, PROFUNDIDADE DE ESCAVACAO MAXIMA DE 4,37 M	Equipamento para Aquisição Permanente	UN	0,0000560	466.463,38	26,12
					MO sem LS => 0,00 Valor do BDI => 5,50	LS => 0,00 MO com LS => 0,00 Valor com BDI => 31,62	0,00 31,62
Composição	88868 SINAPI	RETROESCAVADEIRA SOBRE RODAS COM CARREGADEIRA, TRACAO 4X4, POTENCIA LIQ. 88 HP, CAÇAMBA CARREG. CAP. MÍN. 1 M3, CAÇAMBA RETRO CAP. 0,26 M3, PESO OPERACIONAL MÍN. 6.674 KG, PROFUNDIDADE ESCAVACAO MÁX. 4,37 M - JUROS. AF_06/2014	Depreciação, Juros, Impostos e Seguros, Manutenção e Materiais na Operação dos Equipamentos	H	1,0000000	6,90	6,90
Insumo	00036531 SINAPI	RETROESCAVADEIRA SOBRE RODAS COM CARREGADEIRA, TRACAO 4 X 4, POTENCIA LIQUIDA 88 HP, PESO OPERACIONAL MINIMO DE 6674 KG, CAPACIDADE DA CARREGADEIRA DE 1,00 M3 E DA RETROESCAVADEIRA MINIMA DE 0,26 M3, PROFUNDIDADE DE ESCAVACAO MAXIMA DE 4,37 M	Equipamento para Aquisição Permanente	UN	0,0000148	466.463,38	6,90
					MO sem LS => 0,00 Valor do BDI => 1,45	LS => 0,00 MO com LS => 0,00 Valor com BDI => 8,35	0,00 8,35
Composição	5694 SINAPI	RETROESCAVADEIRA SOBRE RODAS COM CARREGADEIRA, TRACAO 4X4, POTENCIA LIQ. 88 HP, CAÇAMBA CARREG. CAP. MÍN. 1 M3, CAÇAMBA RETRO CAP. 0,26 M3, PESO OPERACIONAL MÍN. 6.674 KG, PROFUNDIDADE ESCAVACAO MÁX. 4,37 M - MANUTENÇÃO. AF_06/2014	Depreciação, Juros, Impostos e Seguros, Manutenção e Materiais na Operação dos Equipamentos	H	1,0000000	32,65	32,65
Insumo	00036531 SINAPI	RETROESCAVADEIRA SOBRE RODAS COM CARREGADEIRA, TRACAO 4 X 4, POTENCIA LIQUIDA 88 HP, PESO OPERACIONAL MINIMO DE 6674 KG, CAPACIDADE DA CARREGADEIRA DE 1,00 M3 E DA RETROESCAVADEIRA MINIMA DE 0,26 M3, PROFUNDIDADE DE ESCAVACAO MAXIMA DE 4,37 M	Equipamento para Aquisição Permanente	UN	0,0000700	466.463,38	32,65
					MO sem LS => 0,00 Valor do BDI => 6,68	LS => 0,00 MO com LS => 0,00 Valor com BDI => 30,53	0,00 30,53
Composição	53786 SINAPI	RETROESCAVADEIRA SOBRE RODAS COM CARREGADEIRA, TRACAO 4X4, POTENCIA LIQ. 88 HP, CAÇAMBA CARREG. CAP. MÍN. 1 M3, CAÇAMBA RETRO CAP. 0,26 M3, PESO OPERACIONAL MÍN. 6.674 KG, PROFUNDIDADE ESCAVACAO MÁX. 4,37 M - MATERIAIS NA OPERAÇÃO. AF_06/2014	Depreciação, Juros, Impostos e Seguros, Manutenção e Materiais na Operação dos Equipamentos	H	1,0000000	49,30	49,30
Insumo	00004221 SINAPI	OLEO DIESEL COMBUSTIVEL COMUM METROPOLITANO S-10 OU S-500	Material	L	8,5300000	5,78	49,30
					MO sem LS => 0,00 Valor do BDI => 10,39	LS => 0,00 MO com LS => 0,00 Valor com BDI => 59,69	0,00 59,69
Composição	87247 SINAPI	REVESTIMENTO CERÂMICO PARA PISO COM PLACAS TIPO ESMALTADA DE DIMENSÕES 30X35 CM APLICADA EM AMBIENTES DE ÁREA ENTRE 5 M2 E 10 M2. AF_02/2023_PE	Revestimentos Cerâmicos Internos	m²	1,0000000	71,73	71,73
Composição Auxiliar	88256 SINAPI	AZULEJISTA OU LADRILHEIRO COM ENCARGOS COMPLEMENTARES	Livro SINAPI: Cálculos e Parâmetros	H	0,4798000	26,77	32,88
Composição Auxiliar	88316 SINAPI	SERVENTE COM ENCARGOS COMPLEMENTARES	Livro SINAPI: Cálculos e Parâmetros	H	0,1810000	21,32	3,43
Insumo	00001381 SINAPI	ARGAMASSA COLANTE AC I PARA CERAMICAS	Material	KG	9,1325000	0,80	7,30
Insumo	00034357 SINAPI	REJUNTE CIMENTICIO, QUALQUER COR	Material	KG	0,2410000	4,69	1,13
Insumo	00001287 SINAPI	PISO EM CERAMICA ESMALTADA, COR LISA, PEI MAIOR OU IGUAL A 4, FORMATO MENOR OU IGUAL A 2025 CM2	Material	m²	1,0616000	44,46	47,19
					MO sem LS => 12,75 Valor do BDI => 15,12	LS => 0,00 MO com LS => 0,00 Valor com BDI => 66,85	12,75 66,85
Composição	87248 SINAPI	REVESTIMENTO CERÂMICO PARA PISO COM PLACAS TIPO ESMALTADA DE DIMENSÕES 30X35 CM APLICADA EM AMBIENTES DE ÁREA MAIOR QUE 10 M2. AF_02/2023_PE	Revestimentos Cerâmicos Internos	m²	1,0000000	84,62	64,62
Composição Auxiliar	88256 SINAPI	AZULEJISTA OU LADRILHEIRO COM ENCARGOS COMPLEMENTARES	Livro SINAPI: Cálculos e Parâmetros	H	0,2411000	26,77	8,46
Composição Auxiliar	88316 SINAPI	SERVENTE COM ENCARGOS COMPLEMENTARES	Livro SINAPI: Cálculos e Parâmetros	H	0,1290000	21,32	2,75
Insumo	00001381 SINAPI	ARGAMASSA COLANTE AC I PARA CERAMICAS	Material	KG	9,1325000	0,80	7,30
Insumo	00001287 SINAPI	PISO EM CERAMICA ESMALTADA, COR LISA, PEI MAIOR OU IGUAL A 4, FORMATO MENOR OU IGUAL A 2025 CM2	Material	m²	1,0571000	44,46	48,99
Insumo	00034357 SINAPI	REJUNTE CIMENTICIO, QUALQUER COR	Material	KG	0,2410000	4,69	1,13
					MO sem LS => 7,24 Valor do BDI => 13,62	LS => 0,00 MO com LS => 0,00 Valor com BDI => 78,24	7,24 78,24
Composição	87248 SINAPI	REVESTIMENTO CERÂMICO PARA PISO COM PLACAS TIPO ESMALTADA DE DIMENSÕES 30X35 CM APLICADA EM AMBIENTES DE ÁREA MENOR QUE 5 M2. AF_02/2023_PE	Revestimentos Cerâmicos Internos	m²	1,0000000	76,71	76,71
Composição Auxiliar	88256 SINAPI	AZULEJISTA OU LADRILHEIRO COM ENCARGOS COMPLEMENTARES	Livro SINAPI: Cálculos e Parâmetros	H	0,6797000	26,77	18,19
Composição Auxiliar	88316 SINAPI	SERVENTE COM ENCARGOS COMPLEMENTARES	Livro SINAPI: Cálculos e Parâmetros	H	0,1893000	21,32	2,75
Insumo	00034357 SINAPI	REJUNTE CIMENTICIO, QUALQUER COR	Material	KG	0,2410000	4,69	1,13
Insumo	00001287 SINAPI	PISO EM CERAMICA ESMALTADA, COR LISA, PEI MAIOR OU IGUAL A 4, FORMATO MENOR OU IGUAL A 2025 CM2	Material	m²	1,0810000	44,46	48,06
Insumo	00001381 SINAPI	ARGAMASSA COLANTE AC I PARA CERAMICAS	Material	KG	9,1325000	0,80	7,30
					MO sem LS => 17,61 Valor do BDI => 16,59	LS => 0,00 MO com LS => 0,00 Valor com BDI => 95,30	17,61 95,30
Composição	8817 ORSE	Relevo minimal de parede 2cm com argamassa tipo 1 - 1:3 (cimento / areia)	Concretos e Argamassas	m²	1,0000000	36,28	36,28
Item Insumo	00005111/SINA	Servente de obras (horista)	Mão de Obra	h	0,6000000	14,58	8,74
Composição	10549 ORSE	Argamassa cimento e areia traço 1:1 (1:3) - 1 saco cimento 50kg / 3 pediatas areia din. 0,35 x 0,45 x 0,23 m - Confeção mecânica e transporte	Argamassas	m²	0,0000000	69,46	10,69
Composição	10549 ORSE	Encargos Complementares - Servente	Provisórios	h	8,6000000	3,86	2,31
Insumo	00004750/SINA	Pedreiro (horista)	Mão de Obra	h	0,6000000	20,44	12,26
Composição	10560 ORSE	Encargos Complementares - Pedreiro	Provisórios	h	0,6000000	3,73	2,23

Detalhamento de Cálculo ORSE

Item	Código Banco	Descrição	Tipo	Und	Quant.	Valor Unit	Total
Insumo	00006111/SINA ORSE	Servente de obras (horista)	Mão de Obra	h	0,6800000	14,58	9,91
Insumo	00000370/SINA ORSE	Areia media - posto jazida/fornecedor (retirado na jazida, sem transporte)	Material	m³	0,0216000	100,00	2,16
Insumo	00001379/SINA ORSE	Cimento portland composto cp ii-32	Material	kg	9,0440000	0,78	7,05
Insumo	00002711/SINA ORSE	Carrinho de mão, em aço, com capacidade de "45 a 65" / "100" kg, pneu com camera	Material	un	0,0001360	185,23	0,02
Insumo	10596 ORSE	Protetor auricular	Material	un	0,0057800	4,81	0,02
Insumo	941 ORSE	Fardamento com mangas curta	Material	un	0,0019200	193,04	0,37
Insumo	10788 ORSE	Pá quadrada	Material	un	0,0001360	36,90	0,00
Insumo	4728 ORSE	Telhadeira chata 10"	Material	un	0,0002040	18,58	0,00
Insumo	10599 ORSE	Protetor solar fps 30 com 120ml	Material	un	0,0023040	18,00	0,04
Insumo	00012894/SINA ORSE	Capa para chuva em pvc com forro de poliester, com capuz (amarela ou azul)	Material	un	0,0002560	20,11	0,00
Insumo	10761 ORSE	Refeição - café da manhã ( café com leite e dois pães com manteiga)	Serviços	un	0,1303040	5,00	0,65
Insumo	00012892/SINA ORSE	Luva raspa de couro, cano curto (punho 7" cm)	Material	par	0,0029440	10,87	0,03
Insumo	10492 ORSE	Cesta Básica	Material	un	0,0057600	205,00	1,18
Insumo	1651 ORSE	Óculos branco proteção	Material	pr	0,0010240	6,00	0,00
Insumo	4728 ORSE	Marreta 1 kg com cabo	Material	un	0,0000680	37,80	0,00
Insumo	00012895/SINA ORSE	Capacete de segurança aba frontal com suspensao de polietileno, sem jugular (classe b)	Material	un	0,0007680	13,50	0,01
Insumo	2376 ORSE	Vale transporte	Material	un	0,1032280	4,50	0,46
Insumo	158 ORSE	Almoço (Participação do empregador)	Material	un	0,1303040	14,00	1,82
Insumo	10382 ORSE	Seguro de vida e acidente em grupo	Serviços	un	0,0057600	12,54	0,07
Insumo	00012893/SINA ORSE	Bota de segurança com biqueira de aço e colarinho acolchoado	Material	par	0,0010240	73,93	0,07
Insumo	10517 ORSE	Exames admissionais/desmissionais (checkup)	Serviços	cj	0,0005120	300,00	0,15
Insumo	00004750/SINA ORSE	Pedreiro (horista)	Mão de Obra	h	0,6000000	20,44	12,26
Insumo	4722 ORSE	Colher de pedreiro	Material	un	0,0002400	18,80	0,00
Insumo	10790 ORSE	Prumo de face	Material	un	0,0000800	25,95	0,00
Insumo	11245 ORSE	Desempenadeira de madeira 12x22	Material	un	0,0004200	11,60	0,00
Insumo	11247 ORSE	Serra mármore	Material	un	0,0000600	319,90	0,01
Insumo	11264 ORSE	Marreta de 1/2 kg com cabo	Material	un	0,0001200	13,52	0,00
Insumo	11243 ORSE	Martelo sem unha	Material	un	0,0000800	28,00	0,00
Insumo	11246 ORSE	Escala métrica de bambú	Material	un	0,0004200	10,22	0,00
Insumo	11265 ORSE	Martelo de borracha com cabo	Material	un	0,0002400	18,75	0,00
Insumo	4174 ORSE	Desempenadeira de aço lisa, cabo madeira, ref.143, Atlas ou similar	Material	un	0,0003000	12,90	0,00
Insumo	10789 ORSE	Nivel de bolha de madeira	Material	un	0,0001200	15,40	0,00
Insumo	10282 ORSE	Regua de alumínio c/ 2,00m (para pedreiro)	Material	un	0,0001200	44,00	0,00
			MO sem LS =>	22,17	LS =>	0,00	22,17
			Valor do BDI =>	7,64		Valor com BDI =>	49,92

Item	Código Banco	Descrição	Tipo	Und	Quant.	Valor Unit	Total
	3318 ORSE	Reboco especial de parede 2cm com argamassa traço 1:3 cimento / areia / vedacit	Conversão InfoWOrca	m²	1,0000000	39,81	39,81
Composição	1808 ORSE	Argamassa cimento e areia traço 1:3 (1:3), com aditivo vedacit ou similar- 1 saca cimento 50kg / 3 pacotilas areia dim. 0,35x0,45x0,23m / 2kg aditivo vedacit - Confeção mecânica e transporte	Argamassas	m³	0,0080000	14,92	0,12
Composição	10549 ORSE	Encargos Complementares - Servente	Provisórios	h	0,6000000	3,86	2,31
Composição	10550 ORSE	Encargos Complementares - Pedreiro	Provisórios	h	0,6000000	3,73	2,23
Insumo	00006111/SINA ORSE	Servente de obras (horista)	Mão de Obra	h	0,6000000	14,58	8,74
Insumo	00004750/SINA ORSE	Pedreiro (horista)	Mão de Obra	h	0,6000000	20,44	12,26

Detalhamento de Cálculo ORSE

Item	Código Banco	Descrição	Tipo	Und	Quant.	Valor Unit	Total
Insumo	00006111/SINA ORSE	Servente de obras (horista)	Mão de Obra	h	0,6800000	14,58	9,91
Insumo	00001379/SINA ORSE	Cimento portland composto cp ii-32	Material	kg	9,0440000	0,78	7,05
Insumo	1113 ORSE	Impermeabilizante para concretos e argamassas Vedacit ou similar	Material	kg	0,4000000	8,83	3,53
Insumo	00000370/SINA ORSE	Areia media - posto jazida/fornecedor (retirado na jazida, sem transporte)	Material	m³	0,0216000	100,00	2,16
Insumo	00002711/SINA ORSE	Carrinho de mão, em aço, com capacidade de "45 a 65" / "100" kg, pneu com camera	Material	un	0,0001360	185,23	0,02
Insumo	10596 ORSE	Protetor auricular	Material	un	0,0057800	4,81	0,02
Insumo	941 ORSE	Fardamento com mangas curta	Material	un	0,0019200	193,04	0,37
Insumo	10788 ORSE	Pá quadrada	Material	un	0,0001360	36,90	0,00
Insumo	4728 ORSE	Telhadeira chata 10"	Material	un	0,0002040	18,58	0,00
Insumo	10599 ORSE	Protetor solar fps 30 com 120ml	Material	un	0,0023040	18,00	0,04
Insumo	00012894/SINA ORSE	Capa para chuva em pvc com forro de poliester, com capuz (amarela ou azul)	Material	un	0,0002560	20,11	0,00

PREFEITURA MUNICIPAL DE ITAPORÓROCA  
CNPJ: 09.165.176/0001-78

Insumo	10781	ORSE	Refeição - café da manhã ( café com leite e dois pães com manteiga)	Serviços	un	0,1303040	5,00	0,65	
Insumo		ORSE	Luva raspa de couro, cano curto (punho 7" cm)	Material	par	0,0029440	10,87	0,03	
Insumo	00012892/SINA	10492	ORSE	Cesta Básica	Material	un	0,0057600	205,00	1,18
Insumo	1651	ORSE	Óculos branco proteção	Material	pr	0,0010240	6,00	0,00	
Insumo	4729	ORSE	Marreta 1 kg com cabo	Material	un	0,0000680	37,80	0,00	
Insumo		ORSE	Capacete de segurança aba frontal com suspensão de polietileno, sem jugular (classe b)	Material	un	0,0007680	13,50	0,01	
Insumo	00012895/SINA	2378	ORSE	Vale transporte	Material	un	0,1032280	4,50	0,46
Insumo	158	ORSE	Almoço (Participação do empregador)	Material	un	0,1303040	14,00	1,82	
Insumo	10362	ORSE	Seguro de vida e acidente em grupo	Serviços	un	0,0057600	12,54	0,07	
Insumo		ORSE	Bota de segurança com biqueira de aço e coturno acolchoado	Material	par	0,0010240	73,93	0,07	
Insumo	00012893/SINA	10517	ORSE	Exames admissionais/demissionais (checkup)	Serviços	cj	0,0005120	300,00	0,15
Insumo	4722	ORSE	Colher de pedreiro	Material	un	0,0002400	18,80	0,00	
Insumo	10790	ORSE	Prumo de face	Material	un	0,0000600	25,95	0,00	
Insumo	11245	ORSE	Desempoladeira de madeira 12x22	Material	un	0,0004200	11,60	0,00	
Insumo	11247	ORSE	Serra mármore	Material	un	0,0000600	319,90	0,01	
Insumo	11264	ORSE	Marreta de 1/2 kg com cabo	Material	un	0,0001200	13,82	0,00	
Insumo	11243	ORSE	Martelo sem unha	Material	un	0,0000600	26,00	0,00	
Insumo	11246	ORSE	Escala métrica de bambú	Material	un	0,0004200	10,22	0,00	
Insumo	11265	ORSE	Martelo de borracha com cabo	Material	un	0,0002400	18,75	0,00	
Insumo	4174	ORSE	Desempeneadeira de aço lisa, cabo madeira, ref.143, Atlas ou similar	Material	un	0,0003000	12,90	0,00	
Insumo	10789	ORSE	Nível de bolha de madeira	Material	un	0,0001200	15,40	0,00	
Insumo	10282	ORSE	Regua de alumínio c/ 2,00m (para pedreiro)	Material	un	0,0001200	44,00	0,00	
Insumo		ORSE	Pedreiro (horista)	Mão de Obra	h	0,6000000	20,44	12,26	
	00004750/SINA								

MO sem LS => 22,17      LS => 0,00      MO com LS => 22,17  
Valor do BDI => 8,39      Valor com BDI => 48,20

	Código Banco	Descrição	Tipo	Und	Quant.	Valor Unit	Total
Composição	91683 SINAPI	SERRA CIRCULAR DE BANCADA COM MOTOR ELÉTRICO POTÊNCIA DE 5HP, COM COIFA PARA DISCO 10" - CHI DIURNO. AF_08/2015	Custos Horários Produtivo e Improdutivo dos Equipamentos	CHI	1,0000000	26,70	26,70
Composição Auxiliar	91686 SINAPI	SERRA CIRCULAR DE BANCADA COM MOTOR ELÉTRICO POTÊNCIA DE 5HP, COM COIFA PARA DISCO 10" - DEPRECIAÇÃO. AF_08/2015	Depreciação, Juros, Impostos e Seguros, Manutenção e Materiais na Operação dos Equipamentos	H	1,0000000	0,11	0,11
Composição Auxiliar	91689 SINAPI	SERRA CIRCULAR DE BANCADA COM MOTOR ELÉTRICO POTÊNCIA DE 5HP, COM COIFA PARA DISCO 10" - JUROS. AF_08/2015	Depreciação, Juros, Impostos e Seguros, Manutenção e Materiais na Operação dos Equipamentos	H	1,0000000	0,02	0,02
Composição Auxiliar	88297 SINAPI	OPERADOR DE MÁQUINAS E EQUIPAMENTOS COM ENCARGOS COMPLEMENTARES	Livro SINAPI: Cálculos e Parâmetros	H	1,0000000	26,57	26,57

MO sem LS => 22,44      LS => 0,00      MO com LS => 22,44  
Valor do BDI => 5,62      Valor com BDI => 32,32

	Código Banco	Descrição	Tipo	Und	Quant.	Valor Unit	Total
Composição	91682 SINAPI	SERRA CIRCULAR DE BANCADA COM MOTOR ELÉTRICO POTÊNCIA DE 5HP, COM COIFA PARA DISCO 10" - CHP DIURNO. AF_08/2015	Custos Horários Produtivo e Improdutivo dos Equipamentos	CHP	1,0000000	27,96	27,96
Composição Auxiliar	91689 SINAPI	SERRA CIRCULAR DE BANCADA COM MOTOR ELÉTRICO POTÊNCIA DE 5HP, COM COIFA PARA DISCO 10" - JUROS. AF_08/2015	Depreciação, Juros, Impostos e Seguros, Manutenção e Materiais na Operação dos Equipamentos	H	1,0000000	0,02	0,02
Composição Auxiliar	91690 SINAPI	SERRA CIRCULAR DE BANCADA COM MOTOR ELÉTRICO POTÊNCIA DE 5HP, COM COIFA PARA DISCO 10" - MANUTENÇÃO. AF_08/2015	Depreciação, Juros, Impostos e Seguros, Manutenção e Materiais na Operação dos Equipamentos	H	1,0000000	0,08	0,08
Composição Auxiliar	91688 SINAPI	SERRA CIRCULAR DE BANCADA COM MOTOR ELÉTRICO POTÊNCIA DE 5HP, COM COIFA PARA DISCO 10" - DEPRECIAÇÃO. AF_08/2015	Depreciação, Juros, Impostos e Seguros, Manutenção e Materiais na Operação dos Equipamentos	H	1,0000000	0,11	0,11
Composição Auxiliar	88297 SINAPI	OPERADOR DE MÁQUINAS E EQUIPAMENTOS COM ENCARGOS COMPLEMENTARES	Livro SINAPI: Cálculos e Parâmetros	H	1,0000000	26,57	26,57
Composição Auxiliar	91691 SINAPI	SERRA CIRCULAR DE BANCADA COM MOTOR ELÉTRICO POTÊNCIA DE 5HP, COM COIFA PARA DISCO 10" - MATERIAIS NA OPERAÇÃO. AF_08/2015	Depreciação, Juros, Impostos e Seguros, Manutenção e Materiais na Operação dos Equipamentos	H	1,0000000	1,18	1,18

MO sem LS => 22,44      LS => 0,00      MO com LS => 22,44  
Valor do BDI => 5,89      Valor com BDI => 33,85

	Código Banco	Descrição	Tipo	Und	Quant.	Valor Unit	Total
Composição	91688 SINAPI	SERRA CIRCULAR DE BANCADA COM MOTOR ELÉTRICO POTÊNCIA DE 5HP, COM COIFA PARA DISCO 10" - DEPRECIAÇÃO. AF_08/2015	Depreciação, Juros, Impostos e Seguros, Manutenção e Materiais na Operação dos Equipamentos	H	1,0000000	0,11	0,11
Insumo	00014618	SINAPI	SERRA CIRCULAR DE BANCADA COM MOTOR ELÉTRICO, POTENCIA DE *1600* W, PARA DISCO DE DIAMETRO DE 10" (250 MM)	UN	0,0000720	1.666,18	0,11

MO sem LS => 0,00      LS => 0,00      MO com LS => 0,00  
Valor do BDI => 0,02      Valor com BDI => 0,13

	Código Banco	Descrição	Tipo	Und	Quant.	Valor Unit	Total
Composição	91689 SINAPI	SERRA CIRCULAR DE BANCADA COM MOTOR ELÉTRICO POTÊNCIA DE 5HP, COM COIFA PARA DISCO 10" - JUROS. AF_08/2015	Depreciação, Juros, Impostos e Seguros, Manutenção e Materiais na Operação dos Equipamentos	H	1,0000000	0,02	0,02
Insumo	00014618	SINAPI	SERRA CIRCULAR DE BANCADA COM MOTOR ELÉTRICO, POTENCIA DE *1600* W, PARA DISCO DE DIAMETRO DE 10" (250 MM)	UN	0,0000148	1.666,18	0,02

MO sem LS => 0,00      LS => 0,00      MO com LS => 0,00  
Valor do BDI => 0,00      Valor com BDI => 0,02

	Código Banco	Descrição	Tipo	Und	Quant.	Valor Unit	Total
Composição	91690 SINAPI	SERRA CIRCULAR DE BANCADA COM MOTOR ELÉTRICO POTÊNCIA DE 5HP, COM COIFA PARA DISCO 10" - MANUTENÇÃO. AF_08/2015	Depreciação, Juros, Impostos e Seguros, Manutenção e Materiais na Operação dos Equipamentos	H	1,0000000	0,08	0,08
Insumo	00014818	SINAPI	SERRA CIRCULAR DE BANCADA COM MOTOR ELÉTRICO, POTENCIA DE *1600* W, PARA DISCO DE DIAMETRO DE 10" (250 MM)	UN	0,0000500	1.666,18	0,08

MO sem LS => 0,00      LS => 0,00      MO com LS => 0,00  
Valor do BDI => 0,01      Valor com BDI => 0,09

PREFEITURA MUNICIPAL DE ITAPORÓROCA  
CNPJ: 09.165.176/0001-78

	Código Banco	Descrição	Tipo	Und	Quant.	Valor Unit	Total	
Composição	91891 SINAPI	SERRA CIRCULAR DE BANCADA COM MOTOR ELETRICO POTÊNCIA DE 5HP, COM COIFA PARA DISCO 10" - MATERIAIS NA OPERAÇÃO. AF_08/2015	Depreciação, Juros, Impostos e Seguros, Manutenção e Materiais na Operação dos Equipamentos	H	1,0000000	1,18	1,18	
Insumo	00002705 SINAPI	ENERGIA ELETRICA ATE 2000 KWH INDUSTRIAL, SEM DEMANDA	Frete	KWH	1,3600000	0,87	1,18	
			MO sem LS =>	0,00	LS =>	0,00	MO com LS =>	0,00
			Valor do BDI =>	0,24			Valor com BDI =>	1,42
	Código Banco	Descrição	Tipo	Und	Quant.	Valor Unit	Total	
Composição	88315 SINAPI	SERRALHEIRO COM ENCARGOS COMPLEMENTARES	Livro SINAPI: Cálculos e Parâmetros	H	1,0000000	26,70	26,70	
Composição Auxiliar	95377 SINAPI	CURSO DE CAPACITAÇÃO PARA SERRALHEIRO (ENCARGOS COMPLEMENTARES) - HORISTA	Livro SINAPI: Cálculos e Parâmetros	H	1,0000000	0,24	0,24	
Insumo	00037373 SINAPI	SEGURO - HORISTA (COLETADO CAIXA - ENCARGOS COMPLEMENTARES)	Encargos Complementares	H	1,0000000	0,08	0,08	
Insumo	00037370 SINAPI	ALIMENTAÇÃO - HORISTA (COLETADO CAIXA - ENCARGOS COMPLEMENTARES)	Encargos Complementares	H	1,0000000	0,92	0,92	
Insumo	00037372 SINAPI	EXAMES - HORISTA (COLETADO CAIXA - ENCARGOS COMPLEMENTARES)	Encargos Complementares	H	1,0000000	1,43	1,43	
Insumo	00006110 SINAPI	SERRALHEIRO (HORISTA)	Mão de Obra	H	1,0000000	21,14	21,14	
Insumo	00037371 SINAPI	TRANSPORTE - HORISTA (COLETADO CAIXA - ENCARGOS COMPLEMENTARES)	Encargos Complementares	H	1,0000000	0,80	0,80	
Insumo	00043489 SINAPI	EPI - FAMILIA PEDREIRO - HORISTA (ENCARGOS COMPLEMENTARES - COLETADO CAIXA)	Encargos Complementares	H	1,0000000	1,31	1,31	
Insumo	00043485 SINAPI	FERRAMENTAS - FAMILIA PEDREIRO - HORISTA (ENCARGOS COMPLEMENTARES - COLETADO CAIXA)	Encargos Complementares	H	1,0000000	0,78	0,78	
			MO sem LS =>	21,38	LS =>	0,00	MO com LS =>	21,38
			Valor do BDI =>	5,62			Valor com BDI =>	32,32
	Código Banco	Descrição	Tipo	Und	Quant.	Valor Unit	Total	
Composição	88316 SINAPI	SERVENTE COM ENCARGOS COMPLEMENTARES	Livro SINAPI: Cálculos e Parâmetros	H	1,0000000	25,81	25,81	
Composição Auxiliar	95378 SINAPI	CURSO DE CAPACITAÇÃO PARA SERVENTE (ENCARGOS COMPLEMENTARES) - HORISTA	Livro SINAPI: Cálculos e Parâmetros	H	1,0000000	0,33	0,33	
Insumo	00037373 SINAPI	SEGURO - HORISTA (COLETADO CAIXA - ENCARGOS COMPLEMENTARES)	Encargos Complementares	H	1,0000000	0,08	0,08	
Insumo	00006111 SINAPI	SERVENTE DE OBRAS (HORISTA)	Mão de Obra	H	1,0000000	15,76	15,76	
Insumo	00043467 SINAPI	FERRAMENTAS - FAMILIA SERVENTE - HORISTA (ENCARGOS COMPLEMENTARES - COLETADO CAIXA)	Encargos Complementares	H	1,0000000	0,61	0,61	
Insumo	00037370 SINAPI	ALIMENTAÇÃO - HORISTA (COLETADO CAIXA - ENCARGOS COMPLEMENTARES)	Encargos Complementares	H	1,0000000	0,92	0,92	
Insumo	00037371 SINAPI	TRANSPORTE - HORISTA (COLETADO CAIXA - ENCARGOS COMPLEMENTARES)	Encargos Complementares	H	1,0000000	0,80	0,80	
Insumo	00043491 SINAPI	EPI - FAMILIA SERVENTE - HORISTA (ENCARGOS COMPLEMENTARES - COLETADO CAIXA)	Encargos Complementares	H	1,0000000	1,39	1,39	
Insumo	00037372 SINAPI	EXAMES - HORISTA (COLETADO CAIXA - ENCARGOS COMPLEMENTARES)	Encargos Complementares	H	1,0000000	1,43	1,43	
			MO sem LS =>	16,09	LS =>	0,00	MO com LS =>	16,09
			Valor do BDI =>	4,48			Valor com BDI =>	25,81
	Código Banco	Descrição	Tipo	Und	Quant.	Valor Unit	Total	
Composição	88883 SINAPI	SIFÃO DO TIPO FLEXIVEL EM PVC 1 X 1/2 - FORNECIMENTO E INSTALAÇÃO. AF_01/2020	Louças e Metais	UN	1,0000000	11,82	11,82	
Composição Auxiliar	88267 SINAPI	ENCANADOR OU BOMBEIRO HIDRÁULICO COM ENCARGOS COMPLEMENTARES	Livro SINAPI: Cálculos e Parâmetros	H	0,0845000	26,19	2,21	
Composição Auxiliar	88316 SINAPI	SERVENTE COM ENCARGOS COMPLEMENTARES	Livro SINAPI: Cálculos e Parâmetros	H	0,0285000	21,32	0,58	
Insumo	00044945 SINAPI	SIFAO / TUBO SIFONADO EXTENSIVEL/SANFONADO, UNIVERSAL/ SIMPLES, ENTRE 90 A 70° CM, DE PLASTICO BRANCO	Material	UN	1,0000000	8,99	8,99	
Insumo	00003146 SINAPI	FITA VEDA ROSCA, EM PTFE, ROLO DE 18 MM X 10 M (L X C)	Material	UN	0,0332000	2,00	0,06	
			MO sem LS =>	2,23	LS =>	0,00	MO com LS =>	2,23
			Valor do BDI =>	2,49			Valor com BDI =>	14,31
	Código Banco	Descrição	Tipo	Und	Quant.	Valor Unit	Total	
Composição	88317 SINAPI	SOLDADOR COM ENCARGOS COMPLEMENTARES	Livro SINAPI: Cálculos e Parâmetros	H	1,0000000	27,75	27,75	
Composição Auxiliar	95379 SINAPI	CURSO DE CAPACITAÇÃO PARA SOLDADOR (ENCARGOS COMPLEMENTARES) - HORISTA	Livro SINAPI: Cálculos e Parâmetros	H	1,0000000	0,24	0,24	
Insumo	00037370 SINAPI	ALIMENTAÇÃO - HORISTA (COLETADO CAIXA - ENCARGOS COMPLEMENTARES)	Encargos Complementares	H	1,0000000	0,92	0,92	
Insumo	00043492 SINAPI	EPI - FAMILIA SOLDADOR - HORISTA (ENCARGOS COMPLEMENTARES - COLETADO CAIXA)	Encargos Complementares	H	1,0000000	1,82	1,82	
Insumo	00043468 SINAPI	FERRAMENTAS - FAMILIA SOLDADOR - HORISTA (ENCARGOS COMPLEMENTARES - COLETADO CAIXA)	Encargos Complementares	H	1,0000000	1,21	1,21	
Insumo	00037373 SINAPI	SEGURO - HORISTA (COLETADO CAIXA - ENCARGOS COMPLEMENTARES)	Encargos Complementares	H	1,0000000	0,08	0,08	
Insumo	00006160 SINAPI	SOLDADOR (HORISTA)	Mão de Obra	H	1,0000000	21,25	21,25	
Insumo	00037371 SINAPI	TRANSPORTE - HORISTA (COLETADO CAIXA - ENCARGOS COMPLEMENTARES)	Encargos Complementares	H	1,0000000	0,80	0,80	
Insumo	00037372 SINAPI	EXAMES - HORISTA (COLETADO CAIXA - ENCARGOS COMPLEMENTARES)	Encargos Complementares	H	1,0000000	1,43	1,43	
			MO sem LS =>	21,49	LS =>	0,00	MO com LS =>	21,49
			Valor do BDI =>	5,84			Valor com BDI =>	33,59
	Código Banco	Descrição	Tipo	Und	Quant.	Valor Unit	Total	
Composição	98463 SINAPI	SUPORTE ISOLADOR PARA FIXAÇÃO DA CORDOALHA DE COBRE EM ALVENARIA OU CONCRETO - FORNECIMENTO E INSTALAÇÃO. AF_08/2023	Sistema de Proteção contra Descargas Atmosféricas - SPDA	UN	1,0000000	22,89	22,89	
Composição Auxiliar	88264 SINAPI	ELETRICISTA COM ENCARGOS COMPLEMENTARES	Livro SINAPI: Cálculos e Parâmetros	H	0,3108000	27,27	8,47	
Composição Auxiliar	88247 SINAPI	AUXILIAR DE ELETRICISTA COM ENCARGOS COMPLEMENTARES	Livro SINAPI: Cálculos e Parâmetros	H	0,3106000	22,83	7,02	
Insumo	00011287 SINAPI	ARRUELA LISA, REDONDA, DE LATAO POLIDO DIAMETRO NOMINAL 5/8", DIAMETRO EXTERNO = 34 MM, DIAMETRO DO FURO = 17 MM, ESPESURA = 2,5" MM	Material	UN	1,0000000	1,43	1,43	
Insumo	00007566 SINAPI	BUCHA DE NYLON SEM ABA S10, COM PARAFUSO DE 6,10 X 65 MM EM ACO ZINCADO COM ROSCA SOBERBA, CABECA CHATA E FENDA PHILLIPS	Material	UN	1,0000000	0,79	0,79	
Insumo	00007572 SINAPI	SUPORTE ISOLADOR REFORCADO DIAMETRO NOMINAL 5/16", COM ROSCA SOBERBA E BUCHA	Material	UN	1,0000000	5,18	5,18	
			MO sem LS =>	12,16	LS =>	0,00	MO com LS =>	12,16
			Valor do BDI =>	4,82			Valor com BDI =>	37,71
	Código Banco	Descrição	Tipo	Und	Quant.	Valor Unit	Total	
Composição	91946 SINAPI	SUPORTE PARAFUSADO COM PLACA DE ENCAIXE 4" X 2" MÉDIO (1,30 M DO PSQ) PARA PONTO ELETRICO - FORNECIMENTO E INSTALAÇÃO. AF_03/2023	Instalações Elétricas - Eletrodutos Embutidos, Cabos, Cabeças, Torções e Interruptores	UN	1,0000000	10,22	10,22	

PREFEITURA MUNICIPAL DE ITAPOROROCA  
CNPJ: 09.165.176/0001-78

Composição Auxiliar	86247 SINAPI	AUXILIAR DE ELETRICISTA COM ENCARGOS COMPLEMENTARES	Livro SINAPI: Cálculos e Parâmetros	H	0,1280000	22,63	2,89	
Composição Auxiliar	86264 SINAPI	ELETRICISTA COM ENCARGOS COMPLEMENTARES	Livro SINAPI: Cálculos e Parâmetros	H	0,1280000	27,27	3,49	
Insumo	00038099 SINAPI	SUPOORTE DE FIXACAO PARA ESPELHO / PLACA 4" X 2", PARA 3 MODULOS, PARA INSTALACAO DE TOMADAS E INTERRUPTORES (SOMENTE SUPOORTE)	Material	UN	1,0000000	1,31	1,31	
Insumo	00038094 SINAPI	ESPELHO / PLACA DE 3 POSTOS 4" X 2", PARA INSTALACAO DE TOMADAS E INTERRUPTORES	Material	UN	1,0000000	2,53	2,53	
			MO sem LS =>	5,01	LS =>	0,00	MO com LS =>	5,01
			Valor do BDI =>	2,15			Valor com BDI =>	12,37
	<b>Código Banco</b>	<b>Descrição</b>	<b>Tipo</b>	<b>Und</b>	<b>Quant.</b>	<b>Valor Unit</b>	<b>Total</b>	
Composição	85784 SINAPI	TE PVC, SERIE NORMAL, ESGOTO PREDIAL, DN 50 X 50 MM, JUNTA ELASTICA, FORNECIDO E INSTALADO EM RAMAL DE DESCARGA OU RAMAL DE ESGOTO SANITARIO. AF_06/2022	Instalações Prediais de Esgoto - Tubos e Conexões	UN	1,0000000	23,64	23,64	
Composição Auxiliar	86267 SINAPI	ENCANADOR OU BOMBEIRO HIDRÁULICO COM ENCARGOS COMPLEMENTARES	Livro SINAPI: Cálculos e Parâmetros	H	0,1838000	26,19	4,81	
Composição Auxiliar	86248 SINAPI	AUXILIAR DE ENCANADOR OU BOMBEIRO HIDRÁULICO COM ENCARGOS COMPLEMENTARES	Livro SINAPI: Cálculos e Parâmetros	H	0,1838000	21,82	3,97	
Insumo	00020078 SINAPI	PASTA LUBRIFICANTE PARA TUBOS E CONEXOES COM JUNTA ELASTICA, EMBALAGEM DE *400* GR (USO EM PVC, ACO, POLIETILENO E OUTROS)	Material	UN	0,0750000	22,23	1,66	
Insumo	00007097 SINAPI	TE SANITARIO, PVC, DN 50 X 50 MM, SERIE NORMAL, PARA ESGOTO PREDIAL	Material	UN	1,0000000	7,26	7,26	
Insumo	00000296 SINAPI	ANEL BORRACHA PARA TUBO ESGOTO PREDIAL, DN 50 MM (NBR 5688)	Material	UN	3,0000000	1,98	5,94	
			MO sem LS =>	7,06	LS =>	0,00	MO com LS =>	7,06
			Valor do BDI =>	4,98			Valor com BDI =>	28,12
	<b>Código Banco</b>	<b>Descrição</b>	<b>Tipo</b>	<b>Und</b>	<b>Quant.</b>	<b>Valor Unit</b>	<b>Total</b>	
Composição	88395 SINAPI	TE PVC, SOLDÁVEL, DN 25MM, INSTALADO EM RAMAL OU SUB-RAMAL DE AGUA - FORNECIMENTO E INSTALACAO. AF_09/2022	Instalações Prediais de Água Fria em PVC	UN	1,0000000	12,33	12,33	
Composição Auxiliar	86248 SINAPI	AUXILIAR DE ENCANADOR OU BOMBEIRO HIDRÁULICO COM ENCARGOS COMPLEMENTARES	Livro SINAPI: Cálculos e Parâmetros	H	0,2026000	21,82	4,38	
Composição Auxiliar	86267 SINAPI	ENCANADOR OU BOMBEIRO HIDRÁULICO COM ENCARGOS COMPLEMENTARES	Livro SINAPI: Cálculos e Parâmetros	H	0,2026000	26,19	5,30	
Insumo	00007139 SINAPI	TE SOLDÁVEL, PVC, 90 GRAUS, 25 MM, PARA AGUA FRIA PREDIAL (NBR 5648)	Material	UN	1,0000000	1,26	1,26	
Insumo	00038383 SINAPI	LIXA D'AGUA EM FOLHA, COR PRETA, GRAO 100	Material	UN	0,0507000	1,80	0,09	
Insumo	00000122 SINAPI	ADESIVO PLASTICO PARA PVC, FRASCO COM *850* GR	Material	UN	0,0106000	53,86	0,57	
Insumo	00020083 SINAPI	SOLUCAO PREPARADORA / LIMPADORA PARA PVC, FRASCO COM 1000 CM3	Material	UN	0,0120000	61,02	0,73	
			MO sem LS =>	7,78	LS =>	0,00	MO com LS =>	7,78
			Valor do BDI =>	2,59			Valor com BDI =>	14,92
	<b>Código Banco</b>	<b>Descrição</b>	<b>Tipo</b>	<b>Und</b>	<b>Quant.</b>	<b>Valor Unit</b>	<b>Total</b>	
Composição	88323 SINAPI	TELHADISTA COM ENCARGOS COMPLEMENTARES	Livro SINAPI: Cálculos e Parâmetros	H	1,0000000	26,23	26,23	
Composição Auxiliar	95985 SINAPI	CURSO DE CAPACITACAO PARA TELHADISTA (ENCARGOS COMPLEMENTARES) - HORISTA	Livro SINAPI: Cálculos e Parâmetros	H	1,0000000	0,24	0,24	
Insumo	00037370 SINAPI	ALIMENTACAO - HORISTA (COLETADO CAIXA - ENCARGOS COMPLEMENTARES)	Encargos Complementares	H	1,0000000	0,92	0,92	
Insumo	00037372 SINAPI	EXAMES - HORISTA (COLETADO CAIXA - ENCARGOS COMPLEMENTARES)	Encargos Complementares	H	1,0000000	1,43	1,43	
Insumo	00012869 SINAPI	TELHADOR / TELHADISTA (HORISTA)	Mão de Obra	H	1,0000000	20,89	20,89	
Insumo	00043483 SINAPI	EPI - FAMILIA CARPINTEIRO DE FORMAS - HORISTA (ENCARGOS COMPLEMENTARES - COLETADO CAIXA)	Encargos Complementares	H	1,0000000	1,43	1,43	
Insumo	00037373 SINAPI	SEGURO - HORISTA (COLETADO CAIXA - ENCARGOS COMPLEMENTARES)	Encargos Complementares	H	1,0000000	0,08	0,08	
Insumo	00043459 SINAPI	FERRAMENTAS - FAMILIA CARPINTEIRO DE FORMAS - HORISTA (ENCARGOS COMPLEMENTARES - COLETADO CAIXA)	Encargos Complementares	H	1,0000000	0,44	0,44	
Insumo	00037371 SINAPI	TRANSPORTE - HORISTA (COLETADO CAIXA - ENCARGOS COMPLEMENTARES)	Encargos Complementares	H	1,0000000	0,80	0,80	
			MO sem LS =>	21,13	LS =>	0,00	MO com LS =>	21,13
			Valor do BDI =>	8,52			Valor com BDI =>	31,75
	<b>Código Banco</b>	<b>Descrição</b>	<b>Tipo</b>	<b>Und</b>	<b>Quant.</b>	<b>Valor Unit</b>	<b>Total</b>	
Composição	94210 SINAPI	TELHAMENTO COM TELHA ONDULADA DE FIBROCIMENTO E = 6 MM, COM RECOBRIMENTO LATERAL DE 1/4 DE ONDA PARA TELHADO COM INCLINACAO MAXIMA DE 10°, COM ATE 2 AGUAS, INCLUSO ICAMENTO. AF_07/2019	Telhamento para Cobertura	m²	1,0000000	67,01	67,01	
Composição Auxiliar	93282 SINAPI	GUINCHO ELÉTRICO DE COLUNA, CAPACIDADE 400 KG, COM MOTO FREIO, MOTOR TRIFÁSICO DE 1,25 CV - CHI DIURNO. AF_03/2016	Custos Horários Produtivo e Improdutivo dos Equipamentos	CHP	0,0073000	23,03	0,18	
Composição Auxiliar	88323 SINAPI	TELHADISTA COM ENCARGOS COMPLEMENTARES	Livro SINAPI: Cálculos e Parâmetros	H	0,1280000	26,23	3,35	
Composição Auxiliar	93281 SINAPI	GUINCHO ELÉTRICO DE COLUNA, CAPACIDADE 400 KG, COM MOTO FREIO, MOTOR TRIFÁSICO DE 1,25 CV - CHP DIURNO. AF_03/2016	Custos Horários Produtivo e Improdutivo dos Equipamentos	CHP	0,0053000	23,92	0,12	
Composição Auxiliar	86316 SINAPI	SERVEENTE COM ENCARGOS COMPLEMENTARES	Livro SINAPI: Cálculos e Parâmetros	H	0,1880000	21,32	3,53	
Insumo	00004302 SINAPI	PARAFUSO ZINCADO ROSCA SOBERBA, CABECA SEXTAVADA, 5/16" X 250 MM, PARA FIXACAO DE TELHA EM MADEIRA	Material	UN	1,2800000	4,85	6,11	
Insumo	00001607 SINAPI	CONJUNTO ARRUELAS DE VEDACAO 5/16" PARA TELHA FIBROCIMENTO (UMA ARRUELA METALICA E UMA ARRUELA PVC - CONICAS)	Material	CJ	1,2600000	0,32	0,40	
Insumo	00007194 SINAPI	TELHA DE FIBROCIMENTO ONDULADA E = 6 MM, DE 2,44 X 1,10 M (SEM AMANTO)	Material	m²	1,3570000	39,31	53,34	
			MO sem LS =>	5,59	LS =>	0,00	MO com LS =>	5,59
			Valor do BDI =>	14,12			Valor com BDI =>	61,13
	<b>Código Banco</b>	<b>Descrição</b>	<b>Tipo</b>	<b>Und</b>	<b>Quant.</b>	<b>Valor Unit</b>	<b>Total</b>	
Composição	91898 SINAPI	TOMADA BAXA DE EMBUTIR (1 MÓDULO), 2P+T 10 A, SEM SUPOORTE E SEM PLACA - FORNECIMENTO E INSTALACAO. AF_03/2023	Instalações Elétricas - Eletrodutos Embutidos, Cabos, Caixa, Tomadas e Interruptores	UN	1,0000000	18,86	18,86	
Composição Auxiliar	86247 SINAPI	AUXILIAR DE ELETRICISTA COM ENCARGOS COMPLEMENTARES	Livro SINAPI: Cálculos e Parâmetros	H	0,2420000	22,39	5,47	
Composição Auxiliar	86264 SINAPI	ELETRICISTA COM ENCARGOS COMPLEMENTARES	Livro SINAPI: Cálculos e Parâmetros	H	0,2420000	27,27	6,59	
Insumo	00038101 SINAPI	TOMADA 2P+T 10A, 250V (APENAS MÓDULO)	Material	UN	1,0000000	6,80	6,80	
			MO sem LS =>	9,48	LS =>	0,00	MO com LS =>	9,48
			Valor do BDI =>	3,97			Valor com BDI =>	22,83
	<b>Código Banco</b>	<b>Descrição</b>	<b>Tipo</b>	<b>Und</b>	<b>Quant.</b>	<b>Valor Unit</b>	<b>Total</b>	

Composição	Código Banco	Descrição	Und	Quant.	Valor Unit	Total
Composição	91999 SINAPI	TOMADA, BADA DE EMBUITE (1 MÓDULO), 2P+T 20 A, SEM SUPORTE E SEM PLACA - FORNECIMENTO E INSTALAÇÃO, AF_03/2003	UN	1,0000000	20,78	20,78
Composição Auxiliar	86004 SINAPI	ELETRICISTA COM ENCARGOS COMPLEMENTARES	H	0,2420000	27,27	6,59
Composição Auxiliar	86047 SINAPI	AUXILIAR DE ELETRICISTA COM ENCARGOS COMPLEMENTARES	H	0,2420000	22,63	5,47
Insueto	00038102 SINAPI	TOMADA 2P+T 20A, 250V (APENAS MÓDULO)	UN	1,0000000	8,70	8,70
		MO sem LS =>	LS =>	0,00	MO com LS =>	9,48
		Valor do BDI =>	4,37		Valor com BDI =>	25,13
Composição	85001 SINAPI	TRATOR DE ESTERIAS, POTÊNCIA 100 HP, PESO OPERACIONAL 9,4 T, COM LÂMINA 2,19 M3 - CHI DIURNO, AF_06/2014	CHI	1,0000000	77,53	77,53
Composição Auxiliar	86034 SINAPI	TRATORISTA COM ENCARGOS COMPLEMENTARES	H	1,0000000	26,57	26,57
Composição Auxiliar	86029 SINAPI	TRATOR DE ESTERIAS, POTÊNCIA 100 HP, PESO OPERACIONAL 9,4 T, COM LÂMINA 2,19 M3 - DEPRECIAÇÃO, AF_06/2014	H	1,0000000	35,38	35,38
Composição Auxiliar	89000 SINAPI	TRATOR DE ESTERIAS, POTÊNCIA 100 HP, PESO OPERACIONAL 9,4 T, COM LÂMINA 2,19 M3 - JUROS, AF_06/2014	LS =>	0,00	MO com LS =>	93,67
		Valor do BDI =>	16,34		Valor com BDI =>	244,52
Composição	85002 SINAPI	TRATOR DE ESTERIAS, POTÊNCIA 100 HP, PESO OPERACIONAL 9,4 T, COM LÂMINA 2,19 M3 - CHIP DIURNO, AF_06/2014	CHI	1,0000000	201,13	201,13
Composição Auxiliar	86029 SINAPI	TRATOR DE ESTERIAS, POTÊNCIA 100 HP, PESO OPERACIONAL 9,4 T, COM LÂMINA 2,19 M3 - DEPRECIAÇÃO, AF_06/2014	H	1,0000000	35,38	35,38
Composição Auxiliar	86234 SINAPI	TRATOR DE ESTERIAS, POTÊNCIA 100 HP, PESO OPERACIONAL 9,4 T, COM LÂMINA 2,19 M3 - JUROS, AF_06/2014	H	1,0000000	26,57	26,57
Composição Auxiliar	86000 SINAPI	TRATOR DE ESTERIAS, POTÊNCIA 100 HP, PESO OPERACIONAL 9,4 T, COM LÂMINA 2,19 M3 - MANUTENÇÃO, AF_06/2014	H	1,0000000	15,58	15,58
Composição Auxiliar	53017 SINAPI	TRATORISTA COM ENCARGOS COMPLEMENTARES	H	1,0000000	60,34	60,34
Insueto	00007622 SINAPI	TRATOR DE ESTERIAS, POTENCIA DE 100 HP, PESO OPERACIONAL DE 9,4 T, COM LAMINA COM CAPACIDADE DE 2,19 M3	UN	0,0000311	1.137.770,75	35,38
		MO sem LS =>	LS =>	0,00	MO com LS =>	22,44
		Valor do BDI =>	47,39		Valor com BDI =>	243,52
Composição	85000 SINAPI	TRATOR DE ESTERIAS, POTENCIA 100 HP, PESO OPERACIONAL 9,4 T, COM LAMINA 2,19 M3 - JUROS, AF_06/2014	H	1,0000000	36,38	36,38
Insueto	00007622 SINAPI	TRATOR DE ESTERIAS, POTENCIA DE 100 HP, PESO OPERACIONAL DE 9,4 T, COM LAMINA COM CAPACIDADE DE 2,19 M3	UN	0,0000137	1.137.770,75	15,58
		MO sem LS =>	LS =>	0,00	MO com LS =>	42,83
		Valor do BDI =>	7,45		Valor com BDI =>	48,56
Composição	85004 SINAPI	TRATOR DE ESTERIAS, POTENCIA 100 HP, PESO OPERACIONAL 9,4 T, COM LAMINA 2,19 M3 - JUROS, AF_06/2014	H	1,0000000	63,28	63,28
Insueto	00007622 SINAPI	TRATOR DE ESTERIAS, POTENCIA DE 100 HP, PESO OPERACIONAL DE 9,4 T, COM LAMINA COM CAPACIDADE DE 2,19 M3	UN	0,0000556	1.137.770,75	63,28
		MO sem LS =>	LS =>	0,00	MO com LS =>	0,00
		Valor do BDI =>	3,28		Valor com BDI =>	10,80
Composição	85004 SINAPI	CURSO DE CAPACITAÇÃO PARA TRATORISTA (ENCARGOS COMPLEMENTARES) - HORISTA	H	1,0000000	63,28	63,28
Insueto	00007622 SINAPI	TRATOR DE ESTERIAS, POTENCIA DE 100 HP, PESO OPERACIONAL DE 9,4 T, COM LAMINA COM CAPACIDADE DE 2,19 M3	UN	0,0000137	1.137.770,75	15,58
		MO sem LS =>	LS =>	0,00	MO com LS =>	0,00
		Valor do BDI =>	13,33		Valor com BDI =>	76,59
Composição	85017 SINAPI	TRATOR DE ESTERIAS, POTENCIA 100 HP, PESO OPERACIONAL 9,4 T, COM LAMINA 2,19 M3 - MANUTENÇÃO, AF_06/2014	H	1,0000000	60,34	60,34
Insueto	00004221 SINAPI	OLEO DIESEL COMBUSTIVEL COMUM METROPOLITANO S-10 OU S-500	L	10,4400000	5,78	60,34
		MO sem LS =>	LS =>	0,00	MO com LS =>	0,00
		Valor do BDI =>	12,71		Valor com BDI =>	73,05
Composição	86234 SINAPI	TRATORISTA COM ENCARGOS COMPLEMENTARES	H	1,0000000	26,57	26,57
Composição Auxiliar	85250 SINAPI	CURSO DE CAPACITAÇÃO PARA TRATORISTA (ENCARGOS COMPLEMENTARES) - HORISTA	H	1,0000000	0,25	0,25
Insueto	00043468 SINAPI	EPI - FAMILIA OPERADOR ESCAVADEIRA - HORISTA (ENCARGOS COMPLEMENTARES - COLETADO CAIXA - ENCARGOS COMPLEMENTARES)	H	1,0000000	0,89	0,89
Insueto	00037370 SINAPI	ALIMENTAÇÃO - HORISTA (COLETADO CAIXA - ENCARGOS COMPLEMENTARES)	H	1,0000000	0,82	0,82
Insueto	00037371 SINAPI	TRANSPORTE - HORISTA (COLETADO CAIXA - ENCARGOS COMPLEMENTARES)	H	1,0000000	0,80	0,80
Insueto	00037373 SINAPI	SEGURO - HORISTA (COLETADO CAIXA - ENCARGOS COMPLEMENTARES)	H	1,0000000	0,08	0,08
Insueto	00037372 SINAPI	EXAMES - HORISTA (COLETADO CAIXA - ENCARGOS COMPLEMENTARES)	H	1,0000000	1,43	1,43
Insueto	00004230 SINAPI	OPERADOR DE MAQUINAS E TRATORES DIVERSOS - TERRAPLANAGEM (HORISTA)	H	1,0000000	22,19	22,19
Insueto	00043464 SINAPI	FERRAMENTAS - FAMILIA OPERADOR ESCAVADEIRA - HORISTA (ENCARGOS COMPLEMENTARES - COLETADO CAIXA)	H	1,0000000	0,01	0,01
		MO sem LS =>	LS =>	0,00	MO com LS =>	22,44
		Valor do BDI =>	6,50		Valor com BDI =>	31,17
Composição	85017 SINAPI	VASO SANITARIO SIFONADO CONVENCIONAL PARA PCD SEM FURO FRONTAL COM LOUCA BRANCA SEM ASSENTO - FORNECIMENTO E INSTALAÇÃO, AF_01/2020	M	1,0000000	968,01	968,01
Composição Auxiliar	86027 SINAPI	ENCANADOR OU BOMBEIRO HORA LUCO COM ENCARGOS COMPLEMENTARES	H	1,1540000	26,19	30,22
Composição Auxiliar	88316 SINAPI	SERVENTE COM ENCARGOS COMPLEMENTARES	H	0,5000000	21,32	11,88

PREFEITURA MUNICIPAL DE ITAPORÓROCA  
CNPJ: 09.165.176/0001-78

Insumo	00004384	SINAPI	PARAFUSO NIQUELADO COM ACABAMENTO CROMADO PARA FIXAR PEÇA SANITARIA, INCLUI PORCA CEGA, ARRUELA E BUCHA DE NYLON TAMANHO S-10	Material	UN	2,000000	21,82	43,64		
Insumo	00006138	SINAPI	ANEL DE VEDACAO, PVC FLEXIVEL, 100 MM, PARA SAIDA DE BACIA / VASO SANITARIO	Material	UN	1,000000	10,16	10,16		
Insumo	00038520	SINAPI	BACIA SANITARIA (VASO) CONVENCIONAL PARA PCD, SEM FUR0 FRONTAL, DE LOUCA BRANCA (SEM ASSENTO)	Material	UN	1,000000	698,42	698,42		
Insumo	00037329	SINAPI	REJUNTE EPOXI, QUALQUER COR	Material	KG	0,0881000	98,93	8,71		
				MO sem LS =>		33,78	LS =>	0,00	MO com LS =>	33,78
				Valor do BDI =>		189,27			Valor com BDI =>	972,28
<b>Composição</b>	<b>Código Banco</b>	<b>Descrição</b>	<b>Tipo</b>	<b>Und</b>	<b>Quant.</b>	<b>Valor Unit</b>	<b>Total</b>			
Composição	85656	SINAPI	VASO SANITÁRIO SIFONADO COM CAIXA ACOPLADA LOUÇA BRANCA - FORNECIMENTO E INSTALAÇÃO. AF_01/2020	Material	UN	1,000000	20,40	20,40		
Composição Auxiliar	86267	SINAPI	ENCANADOR OU BOMBEIRO HIDRAULICO COM ENCARGOS COMPLEMENTARES	Livro SINAPI: Cálculos e Parâmetros	H	0,7791000	26,19	20,40		
Composição Auxiliar	85316	SINAPI	SERVENTE COM ENCARGOS COMPLEMENTARES	Livro SINAPI: Cálculos e Parâmetros	H	0,4384000	21,32	9,34		
Insumo	00004384	SINAPI	PARAFUSO NIQUELADO COM ACABAMENTO CROMADO PARA FIXAR PEÇA SANITARIA, INCLUI PORCA CEGA, ARRUELA E BUCHA DE NYLON TAMANHO S-10	Material	UN	2,000000	21,82	43,64		
Insumo	00006138	SINAPI	ANEL DE VEDACAO, PVC FLEXIVEL, 100 MM, PARA SAIDA DE BACIA / VASO SANITARIO	Material	UN	1,000000	10,16	10,16		
Insumo	00037329	SINAPI	REJUNTE EPOXI, QUALQUER COR	Material	KG	0,0881000	98,93	8,71		
Insumo	00010422	SINAPI	BACIA SANITARIA (VASO) COM CAIXA ACOPLADA, SIFAO APARENTE, DE LOUCA BRANCA (SEM ASSENTO)	Material	UN	1,000000	414,96	414,96		
				MO sem LS =>		23,81	LS =>	0,00	MO com LS =>	23,81
				Valor do BDI =>		106,91			Valor com BDI =>	614,12
<b>Composição</b>	<b>Código Banco</b>	<b>Descrição</b>	<b>Tipo</b>	<b>Und</b>	<b>Quant.</b>	<b>Valor Unit</b>	<b>Total</b>			
Composição	90567	SINAPI	VIBRADOR DE IMERSÃO, DIÂMETRO DE PONTEIRA 45MM, MOTOR ELÉTRICO TRIFÁSICO POTÊNCIA DE 2 CV - CHI DIURNO. AF_06/2015	Custos Horários Produtivo e Improdutivo dos Equipamentos	CHI	1,0000000	0,55	0,55		
Composição Auxiliar	90582	SINAPI	VIBRADOR DE IMERSÃO, DIÂMETRO DE PONTEIRA 45MM, MOTOR ELÉTRICO TRIFÁSICO POTÊNCIA DE 2 CV - DEPRECIÇÃO. AF_06/2015	Depreciação, Juros, Impostos e Seguros, Manutenção e Materiais na Operação dos Equipamentos	H	1,0000000	0,45	0,45		
Composição Auxiliar	90583	SINAPI	VIBRADOR DE IMERSÃO, DIÂMETRO DE PONTEIRA 45MM, MOTOR ELÉTRICO TRIFÁSICO POTÊNCIA DE 2 CV - JUROS. AF_06/2015	Depreciação, Juros, Impostos e Seguros, Manutenção e Materiais na Operação dos Equipamentos	H	1,0000000	0,10	0,10		
				MO sem LS =>		0,00	LS =>	0,00	MO com LS =>	0,00
				Valor do BDI =>		0,11			Valor com BDI =>	0,66
<b>Composição</b>	<b>Código Banco</b>	<b>Descrição</b>	<b>Tipo</b>	<b>Und</b>	<b>Quant.</b>	<b>Valor Unit</b>	<b>Total</b>			
Composição	90566	SINAPI	VIBRADOR DE IMERSÃO, DIÂMETRO DE PONTEIRA 45MM, MOTOR ELÉTRICO TRIFÁSICO POTÊNCIA DE 2 CV - CHP DIURNO. AF_06/2015	Custos Horários Produtivo e Improdutivo dos Equipamentos	CHI	1,0000000	1,35	1,35		
Composição Auxiliar	90582	SINAPI	VIBRADOR DE IMERSÃO, DIÂMETRO DE PONTEIRA 45MM, MOTOR ELÉTRICO TRIFÁSICO POTÊNCIA DE 2 CV - DEPRECIÇÃO. AF_06/2015	Depreciação, Juros, Impostos e Seguros, Manutenção e Materiais na Operação dos Equipamentos	H	1,0000000	0,45	0,45		
Composição Auxiliar	90583	SINAPI	VIBRADOR DE IMERSÃO, DIÂMETRO DE PONTEIRA 45MM, MOTOR ELÉTRICO TRIFÁSICO POTÊNCIA DE 2 CV - JUROS. AF_06/2015	Depreciação, Juros, Impostos e Seguros, Manutenção e Materiais na Operação dos Equipamentos	H	1,0000000	0,10	0,10		
Composição Auxiliar	90585	SINAPI	VIBRADOR DE IMERSÃO, DIÂMETRO DE PONTEIRA 45MM, MOTOR ELÉTRICO TRIFÁSICO POTÊNCIA DE 2 CV - MATERIAIS NA OPERAÇÃO. AF_06/2015	Depreciação, Juros, Impostos e Seguros, Manutenção e Materiais na Operação dos Equipamentos	H	1,0000000	0,45	0,45		
Composição Auxiliar	90584	SINAPI	VIBRADOR DE IMERSÃO, DIÂMETRO DE PONTEIRA 45MM, MOTOR ELÉTRICO TRIFÁSICO POTÊNCIA DE 2 CV - MANUTENÇÃO. AF_06/2015	Depreciação, Juros, Impostos e Seguros, Manutenção e Materiais na Operação dos Equipamentos	H	1,0000000	0,35	0,35		
				MO sem LS =>		0,00	LS =>	0,00	MO com LS =>	0,00
				Valor do BDI =>		0,28			Valor com BDI =>	1,63
<b>Composição</b>	<b>Código Banco</b>	<b>Descrição</b>	<b>Tipo</b>	<b>Und</b>	<b>Quant.</b>	<b>Valor Unit</b>	<b>Total</b>			
Composição	90582	SINAPI	VIBRADOR DE IMERSÃO, DIÂMETRO DE PONTEIRA 45MM, MOTOR ELÉTRICO TRIFÁSICO POTÊNCIA DE 2 CV - DEPRECIÇÃO. AF_06/2015	Depreciação, Juros, Impostos e Seguros, Manutenção e Materiais na Operação dos Equipamentos	H	1,0000000	0,45	0,45		
Insumo	00013896	SINAPI	VIBRADOR DE IMERSAO, DIAMETRO DA PONTEIRA DE 45" MM, COM MOTOR ELETRICO TRIFASICO DE 2 HP (2 CV)	Equipamento para Aquisição Permanente	UN	0,0001280	3.581,62	0,45		
				MO sem LS =>		0,00	LS =>	0,00	MO com LS =>	0,00
				Valor do BDI =>		0,09			Valor com BDI =>	0,54
<b>Composição</b>	<b>Código Banco</b>	<b>Descrição</b>	<b>Tipo</b>	<b>Und</b>	<b>Quant.</b>	<b>Valor Unit</b>	<b>Total</b>			
Composição	90583	SINAPI	VIBRADOR DE IMERSÃO, DIÂMETRO DE PONTEIRA 45MM, MOTOR ELÉTRICO TRIFÁSICO POTÊNCIA DE 2 CV - JUROS. AF_06/2015	Depreciação, Juros, Impostos e Seguros, Manutenção e Materiais na Operação dos Equipamentos	H	1,0000000	0,10	0,10		
Insumo	00013896	SINAPI	VIBRADOR DE IMERSAO, DIAMETRO DA PONTEIRA DE 45" MM, COM MOTOR ELETRICO TRIFASICO DE 2 HP (2 CV)	Equipamento para Aquisição Permanente	UN	0,0000296	3.581,62	0,10		
				MO sem LS =>		0,00	LS =>	0,00	MO com LS =>	0,00
				Valor do BDI =>		0,02			Valor com BDI =>	0,12
<b>Composição</b>	<b>Código Banco</b>	<b>Descrição</b>	<b>Tipo</b>	<b>Und</b>	<b>Quant.</b>	<b>Valor Unit</b>	<b>Total</b>			
Composição	90584	SINAPI	VIBRADOR DE IMERSÃO, DIÂMETRO DE PONTEIRA 45MM, MOTOR ELÉTRICO TRIFÁSICO POTÊNCIA DE 2 CV - MANUTENÇÃO. AF_06/2015	Depreciação, Juros, Impostos e Seguros, Manutenção e Materiais na Operação dos Equipamentos	H	1,0000000	0,35	0,35		
Insumo	00013896	SINAPI	VIBRADOR DE IMERSAO, DIAMETRO DA PONTEIRA DE 45" MM, COM MOTOR ELETRICO TRIFASICO DE 2 HP (2 CV)	Equipamento para Aquisição Permanente	UN	0,0001000	3.581,62	0,35		
				MO sem LS =>		0,00	LS =>	0,00	MO com LS =>	0,00
				Valor do BDI =>		0,07			Valor com BDI =>	0,42
<b>Composição</b>	<b>Código Banco</b>	<b>Descrição</b>	<b>Tipo</b>	<b>Und</b>	<b>Quant.</b>	<b>Valor Unit</b>	<b>Total</b>			
Composição	90585	SINAPI	VIBRADOR DE IMERSÃO, DIÂMETRO DE PONTEIRA 45MM, MOTOR ELÉTRICO TRIFÁSICO POTÊNCIA DE 2 CV - MATERIAIS NA OPERAÇÃO. AF_06/2015	Depreciação, Juros, Impostos e Seguros, Manutenção e Materiais na Operação dos Equipamentos	H	1,0000000	0,45	0,45		
Insumo	00002705	SINAPI	ENERGIA ELETTRICA ATE 2000 KWH INDUSTRIAL, SEM DEMANDA	Franquia	KWH	0,5200000	0,87	0,45		
				MO sem LS =>		0,00	LS =>	0,00	MO com LS =>	0,00
				Valor do BDI =>		0,09			Valor com BDI =>	0,54
<b>Composição</b>	<b>Código Banco</b>	<b>Descrição</b>	<b>Tipo</b>	<b>Und</b>	<b>Quant.</b>	<b>Valor Unit</b>	<b>Total</b>			
Composição	88325	SINAPI	VIDRACEIRO COM ENCARGOS COMPLEMENTARES	Livro SINAPI: Cálculos e Parâmetros	H	1,0000000	22,22	22,22		
Composição Auxiliar	95367	SINAPI	CURSO DE CAPACITAÇÃO PARA VIDRACEIRO (ENCARGOS COMPLEMENTARES) - HORISTA	Livro SINAPI: Cálculos e Parâmetros	H	1,0000000	0,24	0,24		
Insumo	00043489	SINAPI	EPI - FAMILIA PEDREIRO - HORISTA (ENCARGOS COMPLEMENTARES - COLETADO CAIXA)	Encargos Complementares	H	1,0000000	1,31	1,31		
Insumo	00010489	SINAPI	VIDRACEIRO (HORISTA)	Mão de Obra	H	1,0000000	16,66	16,66		
Insumo	00037371	SINAPI	TRANSPORTE - HORISTA (COLETADO CAIXA - ENCARGOS COMPLEMENTARES)	Encargos Complementares	H	1,0000000	0,80	0,80		
Insumo	00037373	SINAPI	SEGURO - HORISTA (COLETADO CAIXA - ENCARGOS COMPLEMENTARES)	Encargos Complementares	H	1,0000000	0,08	0,08		
Insumo	00043465	SINAPI	FERRAMENTAS - FAMILIA PEDREIRO - HORISTA (ENCARGOS COMPLEMENTARES - COLETADO CAIXA)	Encargos Complementares	H	1,0000000	0,78	0,78		

PREFEITURA MUNICIPAL DE ITAPOROROCA  
CNPJ: 09.165.176/0001-78

Insumo	00037370	SINAPI	ALIMENTAÇÃO - HORISTA (COLETADO CAIXA - ENCARGOS COMPLEMENTARES)	Encargos Complementares	H	1,0000000	0,92	0,92
Insumo	00037372	SINAPI	EXAMES - HORISTA (COLETADO CAIXA - ENCARGOS COMPLEMENTARES)	Encargos Complementares	H	1,0000000	1,43	1,43
				MO sem LS =>		16,90		16,90
				Valor do BDI =>		4,60		21,50
						LS =>	0,00	MO com LS =>
								Valor com BDI =>
<b>Código Banco</b>	<b>Descrição</b>	<b>Tipo</b>	<b>Und</b>	<b>Quant.</b>	<b>Valor Unit</b>	<b>Total</b>		
Composição	86677 SINAPI	VALVULA EM METAL CROMADO 1 1/2" X 1 1/2" PARA TANQUE OU LAVATORIO, COM OU SEM LADRAO - FORNECIMENTO E INSTALACAO, AF_01/2020	Louças e Metais	UN	1,0000000	65,16	65,16	
Composição Auxiliar	86316 SINAPI	SERVEENTE COM ENCARGOS COMPLEMENTARES	Livro SINAPI: Cálculos e Parâmetros	H	0,0548000	21,32	1,16	
Composição Auxiliar	86287 SINAPI	ENCANADOR OU BOMBEIRO HIDRÁULICO COM ENCARGOS COMPLEMENTARES	Livro SINAPI: Cálculos e Parâmetros	H	0,1740000	26,18	4,55	
Insumo	00037588	SINAPI	VALVULA DE ESCOAMENTO PARA TANQUE, EM METAL CROMADO, 1 1/2", SEM LADRAO, COM TAMPAO PLASTICO	Material	UN	1,0000000	50,36	50,36
Insumo	00003146	SINAPI	FITA VEDA ROSCA, EM PTFE, ROLO DE 18 MM X 10 M (L X C)	Material	UN	0,0480000	2,00	0,09
				MO sem LS =>		4,62		4,62
				Valor do BDI =>		13,73		18,35
						LS =>	0,00	MO com LS =>
								Valor com BDI =>
<b>Código Banco</b>	<b>Descrição</b>	<b>Tipo</b>	<b>Und</b>	<b>Quant.</b>	<b>Valor Unit</b>	<b>Total</b>		
Composição	86679 SINAPI	VALVULA EM PLASTICO 1" PARA PIA, TANQUE OU LAVATORIO, COM OU SEM LADRAO - FORNECIMENTO E INSTALACAO, AF_01/2020	Louças e Metais	UN	1,0000000	9,38	9,38	
Composição Auxiliar	86316 SINAPI	SERVEENTE COM ENCARGOS COMPLEMENTARES	Livro SINAPI: Cálculos e Parâmetros	H	0,0368000	21,32	0,82	
Composição Auxiliar	86287 SINAPI	ENCANADOR OU BOMBEIRO HIDRÁULICO COM ENCARGOS COMPLEMENTARES	Livro SINAPI: Cálculos e Parâmetros	H	0,1232000	26,19	3,22	
Insumo	00006153	SINAPI	VALVULA EM PLASTICO BRANCO PARA TANQUE OU LAVATORIO 1", SEM UNHO E SEM LADRAO	Material	UN	1,0000000	5,28	5,28
Insumo	00003146	SINAPI	FITA VEDA ROSCA, EM PTFE, ROLO DE 18 MM X 10 M (L X C)	Material	UN	0,0332000	2,00	0,06
				MO sem LS =>		3,27		3,27
				Valor do BDI =>		1,97		5,24
						LS =>	0,00	MO com LS =>
								Valor com BDI =>

Documento assinado digitalmente  

**GUSTAVO SANTOS OLIVEIRA PONTES**  
 Data: 11/01/2026 00:10:31-0300  
 Verifique em <https://validar.it.gov.br>

Total sem BDI 1.091.077,89  
 Total do BDI 229.878,29  
 Total Geral 1.320.956,18

Gustavo S. O. Pontes  
 Engenheiro Civil  
 CREA PB: 1618905619



Obra  
GINASIO POLIESPORTIVO IRENE LINO

Bancos  
SINAPI - 11/2025 - Paraíba  
ORSE - 09/2025 - Sergipe

B.D.I.  
21,08%

Encargos Sociais  
Não Desonerado: embutido nos preços unitário dos  
insumos de mão de obra, de acordo com as bases.

**BDI - BDI ONERADO EDIFICAÇÕES**

GRUPO	TAXA		
<b>GRUPO A</b>	<b>TAXA ADMINISTRATIVA DA ADMINISTRAÇÃO CENTRAL</b>		
1	Administração Central		4,00%
		<b>Total do Grupo</b>	<b>4,00%</b>
<b>GRUPO B</b>	<b>TAXA REPRESENTATIVA DOS RISCOS</b>		
1	Riscos		1,27%
		<b>Total do Grupo</b>	<b>1,27%</b>
<b>GRUPO C</b>	<b>TAXA REPRESENTATIVA SEGURO GARANTIA</b>		
1	Risco		1,00%
		<b>Total do Grupo</b>	<b>1,00%</b>
<b>GRUPO D</b>	<b>TAXA REPRESENTATIVA DAS DESPESAS FINANCEIRAS</b>		
1	Despesas Financeiras		0,59%
		<b>Total do Grupo</b>	<b>0,59%</b>
<b>GRUPO E</b>	<b>TAXA REPRESENTATIVA DO LUCRO</b>		
1	Lucro		6,30%
		<b>Total do Grupo</b>	<b>6,30%</b>
<b>GRUPO F</b>	<b>TAXA REPRESENTATIVA DA INCIDÊNCIA DOS IMPOSTOS ( SOBRE O FATURAMENTO DA EMPRESA )</b>		
1	ISS (IMPOSTO SOBRE SERVIÇOS) - MUNICIPAL		2,50%
2	COFINS - FEDERAL		3,00%
3	PIS (PROGRAMA DE INTEGRACÃO SOCIAL) - FEDERAL		0,65%
4	CRB -CONTRIBUIÇÃO INSS (DESONERAÇÃO)		0,00%
		<b>Total do Grupo</b>	<b>6,15%</b>
<b>FÓRMULA PARA O CÁLCULO DO BDI</b>			$(((1+A+B+C)*(1+D))*(1+E)/(1-F))-1$

Bonificação sobre despesas indiretas (B.D.I.)= **21,08%**



Documento assinado digitalmente:  
**GUSTAVO SANTOS OLIVEIRA PONTES**  
Data: 11/01/2026 00:10:30-0300  
Verifique em <https://validar.it.gov.br>

Gustavo S. O. Pontes  
Engenheiro Civil  
CREA PB: 1618905619

PREFEITURA MUNICIPAL DE ITAPORORÓCA  
CNPJ: 09.165.176/0001-78



Obra  
GINASIO POLIESPORTIVO IRENE LINO

Bancos  
SINAPI - 11/2025 -  
Paraíba  
ORSE - 09/2025 -  
Sergipe

B.D.I.  
21,08%

Encargos Sociais  
Não Desonerado: embutido  
nos preços unitário dos  
Insumos de mão de obra, de  
acordo com as bases.

Cronograma Físico e Financeiro

Item	Descrição	Total Por Etapa	30 DIAS	60 DIAS	90 DIAS	120 DIAS	150 DIAS	180 DIAS	210 DIAS	240 DIAS
1	SERVIÇOS PRELIMINARES	100,00%	100,00%							
2	CANTEIRO DE OBRAS	15.249,08	15.249,08							
3	MURO	7.102,10	7.102,10							
4	MOVIMENTAÇÃO DE TERRA	56.096,64	100,00%							
5	FUNDAÇÕES	48.021,68	48.021,68							
6	SUPERESTRUTURA	105.276,82	52.638,41	52.638,41						
7	SISTEMAS DE VEDAÇÃO	142.400,64	100,00%							
8	SISTEMAS DE COBERTURA	60.723,09	100,00%							
9	REVESTIMENTO	82.210,64	100,00%							
10	PAVIMENTAÇÃO	143.022,57	100,00%							
11	ESQUADRIAS	32.639,10	100,00%							
12	INSTALAÇÃO ELETRICAS	40.188,22	100,00%							
13	INSTALAÇÕES HIDRAULICAS	15.805,06	100,00%							
14	INSTALAÇÕES SANITARIAS	27.553,80	100,00%							
15	INSTALAÇÕES DE DRENAGEM DE ÁGUAS PLUVIAIS	33.138,26	100,00%							
16	LOUÇAS, METAIS, BANCADAS E ACESSORIOS	12.283,54	100,00%							
17	PINTURA	61.612,35	100,00%							
18	SERVIÇOS FINAIS	65.187,18	100,00%							
Porcentagem			9,31%	3,98%	15,2%	29,35%	20,32%	5,51%	5,79%	10,53%
Custo			123.011,27	52.638,41	200.810,50	387.654,14	268.432,34	72.827,32	76.497,12	139.083,07
Porcentagem Acumulado			9,31%	13,3%	28,5%	57,85%	78,17%	83,68%	89,47%	100,0%
Custo Acumulado			123.011,27	175.649,68	376.460,18	764.114,32	1.032.546,66	1.105.373,98	1.181.871,10	1.320.954,18



Documento assinado digitalmente  
GUSTAVO SANTOS OLIVEIRA PONTES  
Data: 11/01/2026 00:10:30-0300  
Verifique em <https://validar.it.gov.br>

Gustavo S. O. Pontes  
Engenheiro Civil  
CREA PB: 1618905619

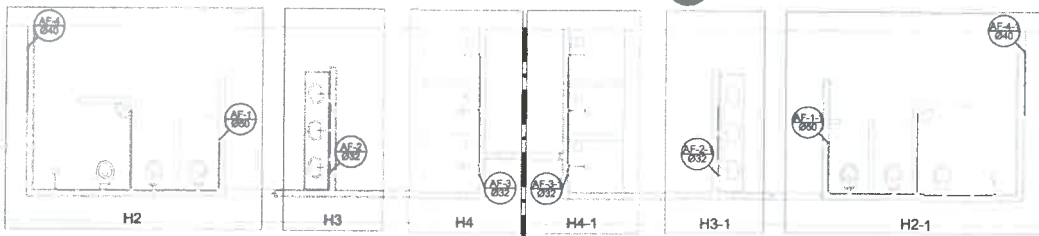

Planta Térreo  
escala 1:50

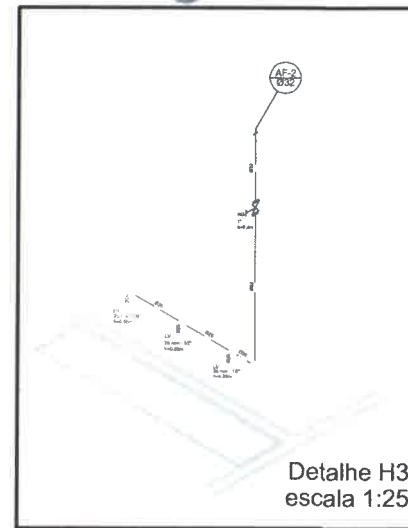

Detalhe H3  
escala 1:25



Planta sobre Laje  
escala 1:50

**Legenda**

- RG - Registro bruto gaveta com PVC soldável
- RP - Registro de Pressão com PVC soldável
- RG - Registro de gaveta c/canopla cromada c/PVC soldável
- CH - PONTO DO CHUIVEIRO
- LV - PONTO LAVATÓRIO DE BANCADA
- TJ - PONTO TORNEIRA DE JARDIM
- BB - PONTO BEBEDOURO
- VS - PONTO VASO SANITÁRIO

Lista de Materiais	
<b>Quantidade de peças:</b>	
25mm x 1/2"	2 pc
Chuveiro	1 pc
25mm x 1/2"	8 pc
Torneira de lavatório	8 pc
25 mm, 1/2"	8 pc
Vaso Sanitário c/ Válvula de Descarga de 1 1/4"	8 pc
25mm x 1/2"	8 pc
<b>Itens</b>	
Registro de gaveta bruto ABNT	1 pc
3/4"	2 pc
1 1/2"	2 pc
Registro de gaveta c/ canopla cromada	1 pc
1 1/2"	2 pc
1 1/4"	2 pc
1"	8 pc
3/4"	2 pc
Registro de pressão c/ canopla cromada	1 pc
1"	2 pc
<b>Itens de Instalação</b>	
Função Fixação	1 pc
1/2" - 3/4"	1 pc
1/2" - 3/4"	1 pc
1/2" - 3/4"	1 pc
<b>Itens de Instalação</b>	
40 mm - 1 1/4"	4 pc
25 mm - 3/4"	12 pc
20 mm - 3/8"	4 pc
80 mm - 1 1/2"	4 pc
Bucha de madeira 10x1 curta	2 pc
80 mm - 40 mm	4 pc
Bucha de madeira 10x1 longa	4 pc
25 mm - 3/8"	16 pc
32 mm - 1/2"	8 pc
80 mm - 40 mm	8 pc
32 mm - 1/2"	4 pc
40 mm - 3/4"	4 pc
20 mm - 3/8"	2 pc
25 mm - 3/8"	13 pc
32 mm - 1/2"	42 pc
40 mm - 3/4"	28 pc
30 mm - 3/8"	30 pc
30 mm - 3/8"	30 pc
74.90 x 1/4"	5 pc
25 mm - 3/8"	8 pc
40 mm - 3/4"	8 pc
80 mm - 40 mm	4 pc
74.90 x 1/4"	4 pc
32 mm - 1/2"	4 pc
80 mm - 40 mm	2 pc
Linha soldável	6 pc
80 mm	4 pc
Fusível para cabos de aço	3 pc
25 mm	2 pc
80 mm	2 pc
<b>Itens de Instalação</b>	
40 mm - 1 1/4"	2 pc
30 mm - 3/8"	2 pc
80 mm - 1/2"	18 pc

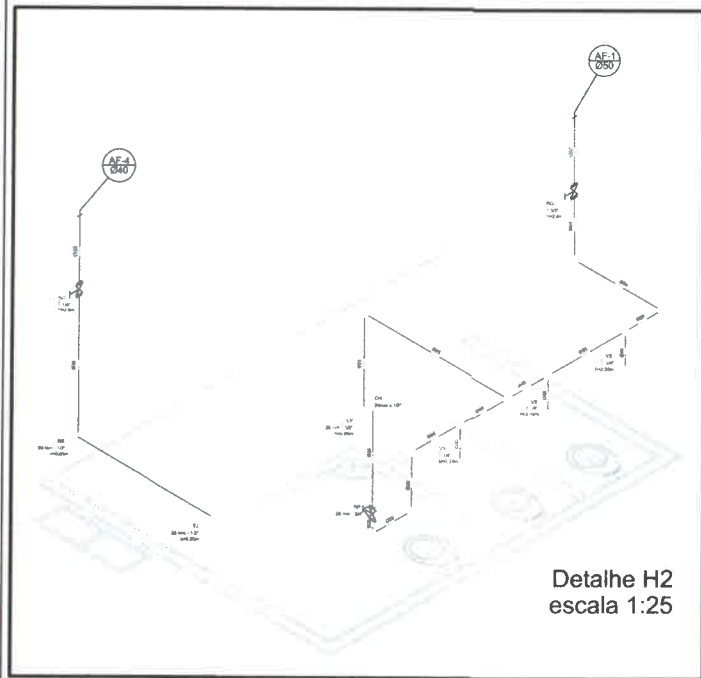

Detalhe H2  
escala 1:25

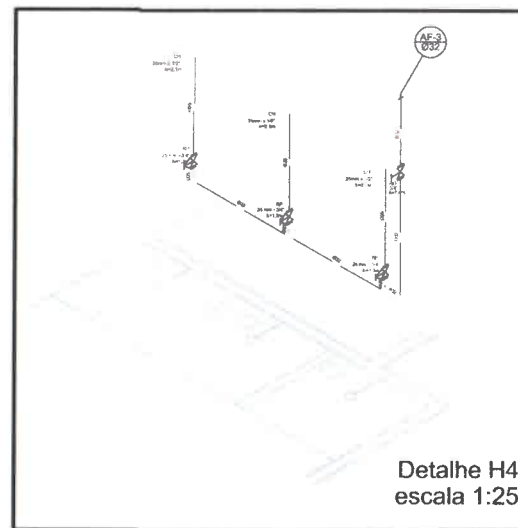

Detalhe H4  
escala 1:25

BRASIL Ministério da Educação FNE Fundo Nacional de Desenvolvimento da Educação

**PROJETO PADRÃO - FNE**

MUNICÍPIO - UF: \_\_\_\_\_

PROPRIETÁRIO: \_\_\_\_\_

ENDEREÇO: \_\_\_\_\_

PROPRIETÁRIO: \_\_\_\_\_

RESP. TÉCNICO: \_\_\_\_\_ OBR: \_\_\_\_\_

DUFO: \_\_\_\_\_ CREA: \_\_\_\_\_

RA: \_\_\_\_\_

OBSERVAÇÕES: \_\_\_\_\_

**QUADRA COBERTA**

**PROJETO HIDRÁULICO**

QUADRA COBERTA  
PLANTA TÉRREO, PLANTA SOBRE LAJE  
E ISOMÉTRICAS

**HID**

01/02



Planta Baixa  
Parte 02  
escala 1:25



Lista de Materiais	
<b>Caixas de Passagem</b>	
Caixa de inspeção de esgoto em alvenaria	2 ps
Cabo. Sifonada	
<b>PVC Acessórios</b>	
Caixa sifonada	5 ps
150x150x100	
Rolo sifonado alt. sig. saída 40	6 ps
100 mm - 40 mm	
Selo de corte p/ pia e lavatório	8 ps
1" - 1,1/2"	
Válvula p/ lavatório e tanque	8 ps
1"	
<b>PVC Sifonagem</b>	
Curva 45 curta	1 ps
Curva 90 curta	16 ps
40 mm	
Joelho 45	7 ps
40 mm	
Joelho 90	6 ps
100 mm	
Joelho 90 cranet p/ esgoto secundário	10 ps
40 mm - 1,1/2"	
Junção simples	5 ps
100 mm - 50 mm	
100 mm - 100 mm	3 ps
50 mm - 40 mm	9 ps
Tubo PVC porta-bolha c/ vértice	12,0 m
50 mm - 2"	
Tubo rígido c/ porta e bolha soldável	5,50 m
40 mm	
Tubo rígido c/ porta lisa	38,0 m
100 mm - 4"	42,0 m
40 mm	
50 mm - 2"	6,50 m
<b>PVC Sifonagem</b>	
Curva 90 curta	2 ps
50 mm	
Tubo PVC porta-bolha c/ vértice	3,50 m
50 mm - 2"	

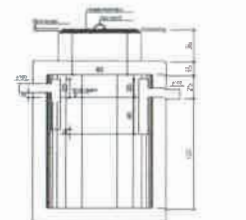

TANQUE SÉPTICO  
CORTE - escala 1/25

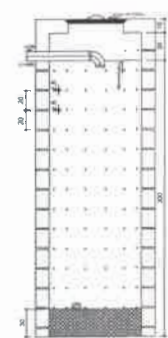

SUMIDOURO  
CORTE - escala 1/25

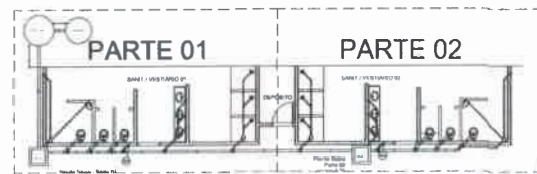

LOCALIZAÇÃO  
escala 1:100

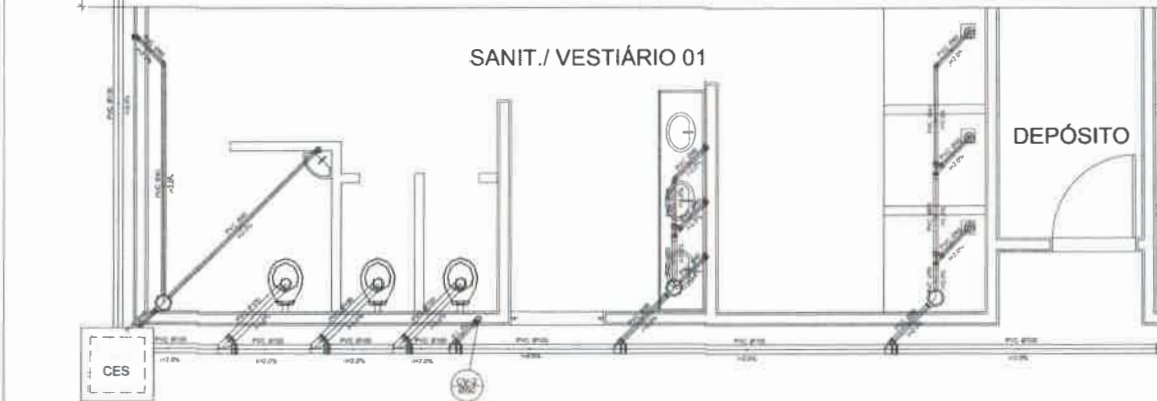
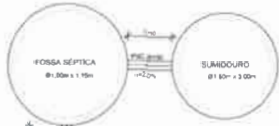

Planta Baixa - Parte 01  
escala 1:25

<b>PROJETO PADRÃO - FNEDE</b>		
MUNICÍPIO - UF:		
PROPRIETÁRIO:		
ENDEREÇO:		
PROPRIETÁRIO:		
REPR. TÉCNICO:	DESA:	
D/LTO:	CREA:	
OBSERVAÇÕES:		
<b>QUADRA COBERTA</b> <b>PROJETO SANITÁRIO</b>		
COEST - Coordenação Geral de Infraestrutura Educacionais	QUADRA COBERTA PLANTA BAIXA	<b>SAN</b>
DATA: 01/02/2008	REVISÃO: 01	PROJETO: 02/02



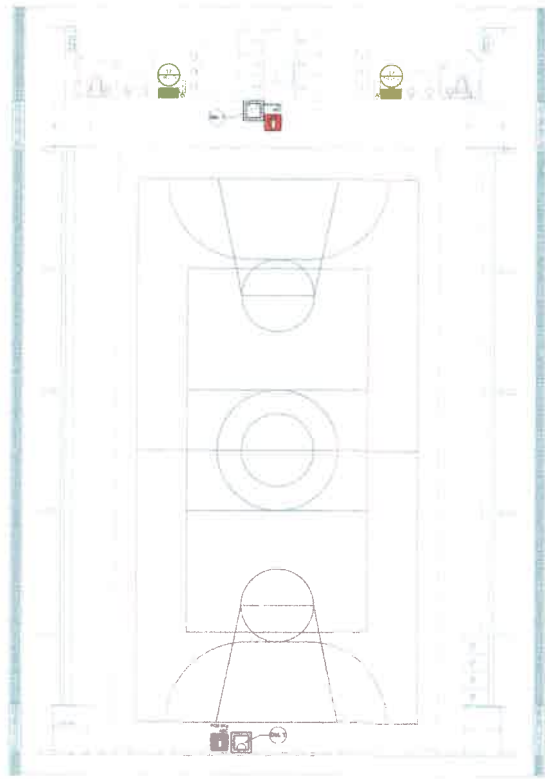

- NOTAS DE INCÊNDIO**
- OS EXTINTORES DEVERÃO TER AS SEQUENTES CARACTERÍSTICAS:
  - NÃO SENDO UTILIZADOS PROJETORES OU FANOS NAS ÁREAS EM QUE ELIS CAUSEM OFUSCAMENTO.
  - ELEMENTOS TRANSLUCIDOS OU TRANSPARENTES COMO VIDROS UTILIZADOS EM ESCUDRIAS DEBEM SER A PREENCHIMENTO DE VÍDROS (PORTAS, PAINÉIS DIVISÓRIOS) QUE FAZEM PARTE DA NOTA DE SAÍDA, DEVERM POSSUIR TARRA EM COR CONTRASTANTE COM O AMBIENTE, COM LARGURA MÍNIMA DE 60 mm, APLICADA HORIZONTALMENTE EM TUDO SUA EXTENSÃO, NA ALTURA CONSTANTE ENTRE 1,00 m E 1,40 m DO PISO ACABADO.

LEGENDA	
	EXTINTOR DE PO QUÍMICO DE 4,5 KG CLASSES DE FOGO A,B e C
	SAÍDA DO MODO "D" DA PLACA
	SAÍDA DO MODO "E" DA PLACA
	NÚMERO DO DETALHE
	PRANCHA
	TÍTULO DO DESENHO
	ESCALA DO DESENHO
	ILUMINAÇÃO DO PISO
	LUMINÁRIA DE EMERGÊNCIA DE 31 LEDs
	AUTONOMIA MÍNIMA DE 1 HORA
	SINALIZAÇÃO

Código	Símbolo	Significado	Forma e cor	Aplicação
17		Saída de emergência	Símbolo: retângulo Fundo: verde Mensagem "SAÍDA" e ou pictograma e ou seta (direcional) fotoluminescente	INDICAÇÃO DA SAÍDA DE EMERGÊNCIA. UTILIZADA COMO COMPLEMENTAÇÃO DO PICTOGRAMA FOTOLUMINESCENTE (SETA OU IMAGEM OU AMBOS).
23		Extintor de incêndio	Símbolo: quadrado Fundo: vermelho Pictograma fotoluminescente	INDICAÇÃO DE LOCALIZAÇÃO DOS EXTINTORES DE INCÊNDIO.



SINALIZAÇÃO CONFORME NBR 13434-2: COD. 23  
COR DE FUNDO = VERMELHA  
COR DO SÍMBOLO = BRANCA FOTOLUMINESCENTE  
MARGEM = BRANCA FOTOLUMINESCENTE

SINALIZAÇÃO CONFORME NBR-13434-1/2

**1 PLANTA BAIXA SEM ESCALA**

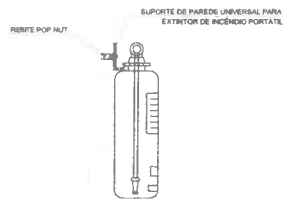

**2 DETALHE 1 - FIXAÇÃO DO EXTINTOR SEM ESCALA**

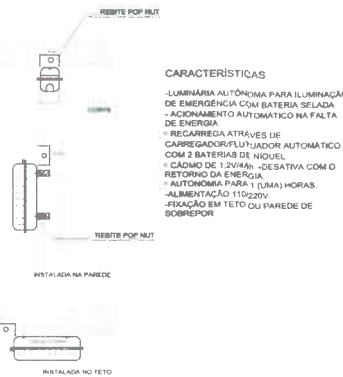

**3 DETALHE 2 - LUMINÁRIA DE EMERGÊNCIA AUTÔNOMA SEM ESCALA**

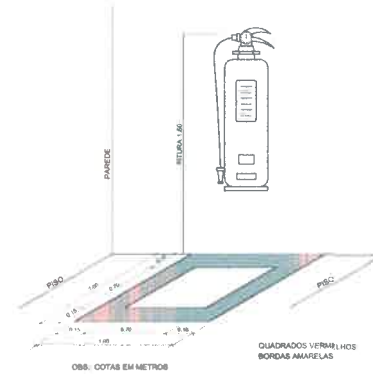

**4 MARCAÇÃO NO PISO SEM ESCALA**

**FNDE** Fundação Nacional de Desenvolvimento da Educação

Ministério da Educação

GOVERNO FEDERAL  
**BRASIL**  
2011-2014

## PROJETO PADRÃO - FNDE

MUNICÍPIO: UF: \_\_\_\_\_

PROPRIETÁRIO: \_\_\_\_\_

ENDEREÇO: \_\_\_\_\_

PROPRIETÁRIO: \_\_\_\_\_

RESP. TÉCNICO: \_\_\_\_\_ CAD. CRE: \_\_\_\_\_

DLFO: \_\_\_\_\_ CAD. CREA: \_\_\_\_\_

RA: \_\_\_\_\_

OBSERVAÇÕES: \_\_\_\_\_

### QUADRA COBERTA COM VESTIÁRIO

SISTEMA DE PROTEÇÃO CONTRA INCÊNDIO

COORDENADOR CDEST: Coordenação Geral de Infraestrutura Educacional	PLANTA BAIXA DETALHES	HIN
PROJETO: A1 (04/10/04)	REVISÃO: R 01	PROJETO: 01/01

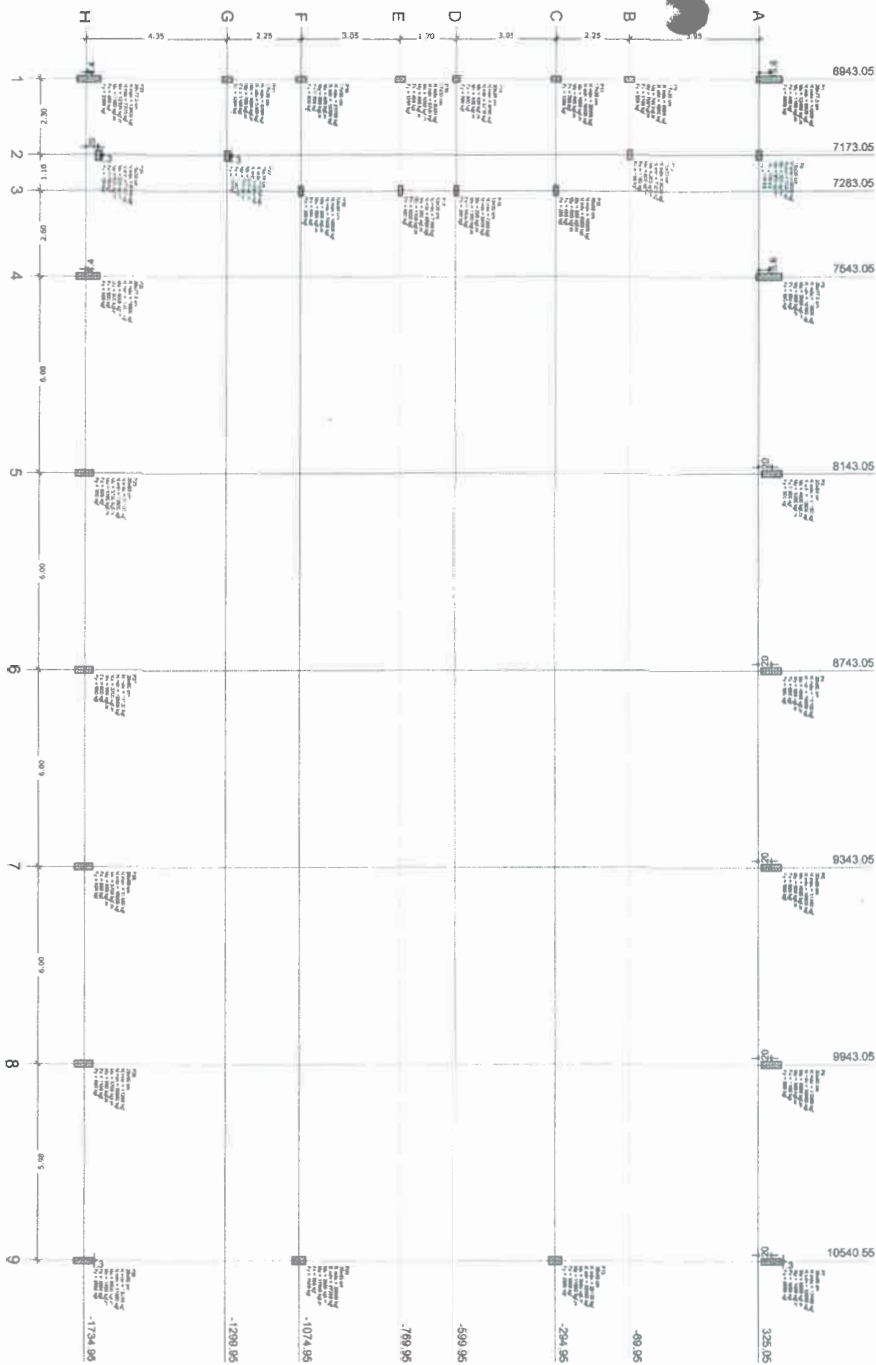

Item	Descrição	Qtd	Valor Unit	Valor Total	Valor Médio	Valor Mínimo	Valor Máximo
P1	20x20	1	10000	10000	10000	10000	10000
P2	20x20	1	10000	10000	10000	10000	10000
P3	20x20	1	10000	10000	10000	10000	10000
P4	20x20	1	10000	10000	10000	10000	10000
P5	20x20	1	10000	10000	10000	10000	10000
P6	20x20	1	10000	10000	10000	10000	10000
P7	20x20	1	10000	10000	10000	10000	10000
P8	20x20	1	10000	10000	10000	10000	10000
P9	20x20	1	10000	10000	10000	10000	10000
P10	20x20	1	10000	10000	10000	10000	10000
P11	20x20	1	10000	10000	10000	10000	10000
P12	20x20	1	10000	10000	10000	10000	10000
P13	20x20	1	10000	10000	10000	10000	10000
P14	20x20	1	10000	10000	10000	10000	10000
P15	20x20	1	10000	10000	10000	10000	10000
P16	20x20	1	10000	10000	10000	10000	10000
P17	20x20	1	10000	10000	10000	10000	10000
P18	20x20	1	10000	10000	10000	10000	10000
P19	20x20	1	10000	10000	10000	10000	10000
P20	20x20	1	10000	10000	10000	10000	10000
P21	20x20	1	10000	10000	10000	10000	10000
P22	20x20	1	10000	10000	10000	10000	10000
P23	20x20	1	10000	10000	10000	10000	10000
P24	20x20	1	10000	10000	10000	10000	10000
P25	20x20	1	10000	10000	10000	10000	10000
P26	20x20	1	10000	10000	10000	10000	10000
P27	20x20	1	10000	10000	10000	10000	10000
P28	20x20	1	10000	10000	10000	10000	10000
P29	20x20	1	10000	10000	10000	10000	10000
P30	20x20	1	10000	10000	10000	10000	10000
P31	20x20	1	10000	10000	10000	10000	10000
P32	20x20	1	10000	10000	10000	10000	10000
P33	20x20	1	10000	10000	10000	10000	10000
P34	20x20	1	10000	10000	10000	10000	10000
P35	20x20	1	10000	10000	10000	10000	10000
P36	20x20	1	10000	10000	10000	10000	10000
P37	20x20	1	10000	10000	10000	10000	10000
P38	20x20	1	10000	10000	10000	10000	10000
P39	20x20	1	10000	10000	10000	10000	10000
P40	20x20	1	10000	10000	10000	10000	10000
P41	20x20	1	10000	10000	10000	10000	10000
P42	20x20	1	10000	10000	10000	10000	10000
P43	20x20	1	10000	10000	10000	10000	10000
P44	20x20	1	10000	10000	10000	10000	10000
P45	20x20	1	10000	10000	10000	10000	10000
P46	20x20	1	10000	10000	10000	10000	10000
P47	20x20	1	10000	10000	10000	10000	10000
P48	20x20	1	10000	10000	10000	10000	10000
P49	20x20	1	10000	10000	10000	10000	10000
P50	20x20	1	10000	10000	10000	10000	10000

Planta de cargas escala 1:75

**FNDE** Fundo Nacional de Desenvolvimento da Educação | Ministério da Educação | **BRASIL** PA LIXO É PAÍS SEM FUTURO

**PROJETO PADRÃO - FNDE**

PROPRIETÁRIO: \_\_\_\_\_

ENDREÇO: \_\_\_\_\_

MUNICÍPIO - UF: \_\_\_\_\_

PROPRIETÁRIO: \_\_\_\_\_

RESP. TÉCNICO: \_\_\_\_\_ CREA: \_\_\_\_\_

AUTOR DO PROJETO: \_\_\_\_\_ CAD: \_\_\_\_\_

BLTD: \_\_\_\_\_ CREA: \_\_\_\_\_

RA: \_\_\_\_\_

OBSERVAÇÕES: \_\_\_\_\_

**QUADRA COBERTA COM VES TIÁRIO**

**PROJETO ESTRUTURAL**

PLANTA DE CARGAS

**SCO**

REVISÃO: R.00 DATA: 01/13

A1 (B0438F)



B1-B23  
LAC30  
PLANTA  
ENC.18

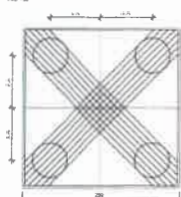

COPIA  
ENC.18

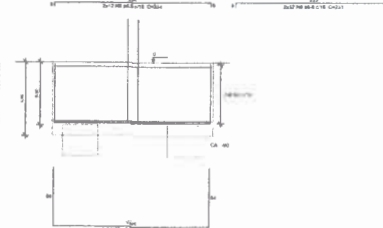

P1

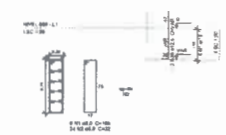

P23

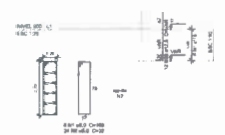

B5-B12-B14-B18  
LAC30  
PLANTA  
ENC.18

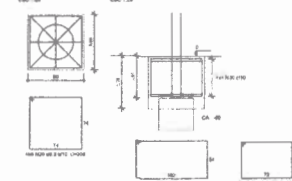

**OBSERVAÇÕES IMPORTANTES:**

- 1- O FNDE disponibiliza as fundações do projeto através do cálculo de blocos sobre estacas. Como alternativa consistente pode variar em sapatas para os locais onde as ligas não forem adequadas. A taxa de resistência do solo utilizada no cálculo é de 2kg/cm<sup>2</sup>, considerando o solo homogêneo. Caso a taxa de resistência do solo do terreno onde será executada a obra seja inferior à esta, as fundações deverão ser recalculadas pelo profissional à responsabilidade. Para o cálculo das fundações, disponibilizamos as cargas de fundação em planilha própria.
- 2- Estes projetos estão disponíveis no site do FNDE.
- 3- A profundidade das estacas foi calculada utilizando-se o Método Ávila-Valoso para estacas.
- 4- Recomendamos que seja realizada a sondagem do terreno pelo método SPT para determinação da resistência do solo e análise do perfil geotécnico.

B7-B11-B20-B30  
LAC30  
PLANTA  
ENC.18

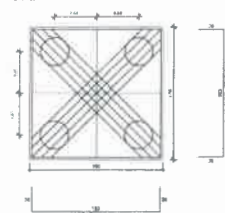

COPIA  
ENC.18

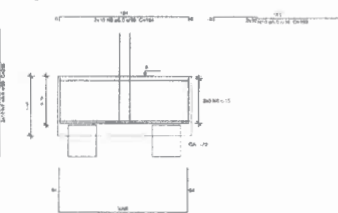

B2-B3-B4-B5-B6-B7-B8-B9-B10-B11-B12-B13-B14-B15-B16-B17-B18-B19-B20-B21-B22-B23-B24-B25-B26-B27-B28-B29-B30  
LAC30  
PLANTA  
ENC.18

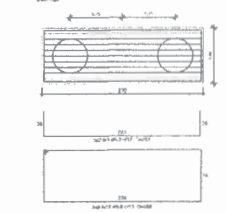

COPIA  
ENC.18

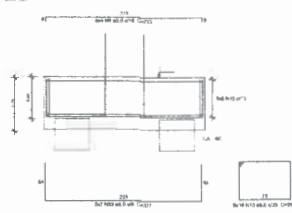

Resumo do aço

ACO	Diâmetro	C. TOTAL	RESQ. + 10%
CA10	6,3	265,9	16,4
	8,0	326,3	146,8
	12,5	14,3	86,8
	15,0	272,4	286,8
RESQ. TOTAL	8,0	1012,4	273,8
CA10	801,1		
CA80	273,4		

Volume de concreto (C20) = 3331 m<sup>3</sup>  
Área de terreno = 120,03 m<sup>2</sup>

P28

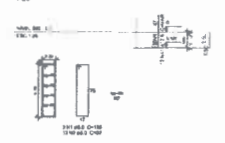

P26-P27-P28-P29

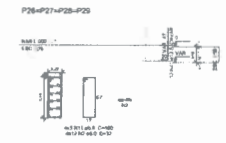

P11

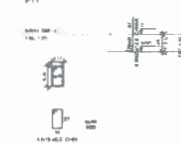

P12

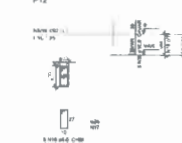

P14

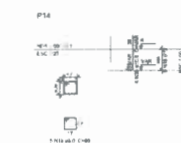

P18

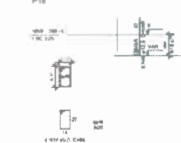

P8

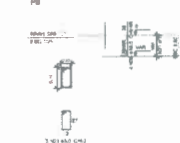

P16

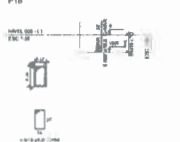

P15-P17-P19

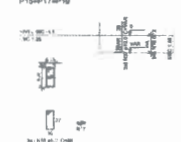

P21

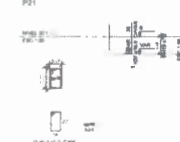

P22

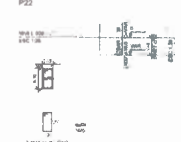

P10-P24

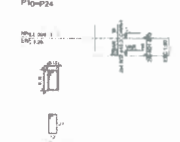

P6



B0-B10-B11-B12-B13-B14-B15-B16-B17-B18-B19-B20-B21-B22-B23-B24  
LAC30  
PLANTA  
ENC.18

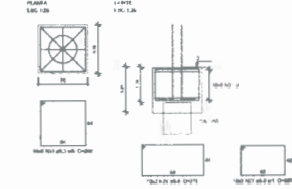

**FNDE** Fundação Nacional de Desenvolvimento  
Projeto Padrão de Infraestrutura

**PROJETO PADRÃO - FNDE**

QUADRA COBERTA COM VESTIÁRIO  
PROJETO ESTRUTURAL

DELTAUS S DOB S COOD

SCO

03/11





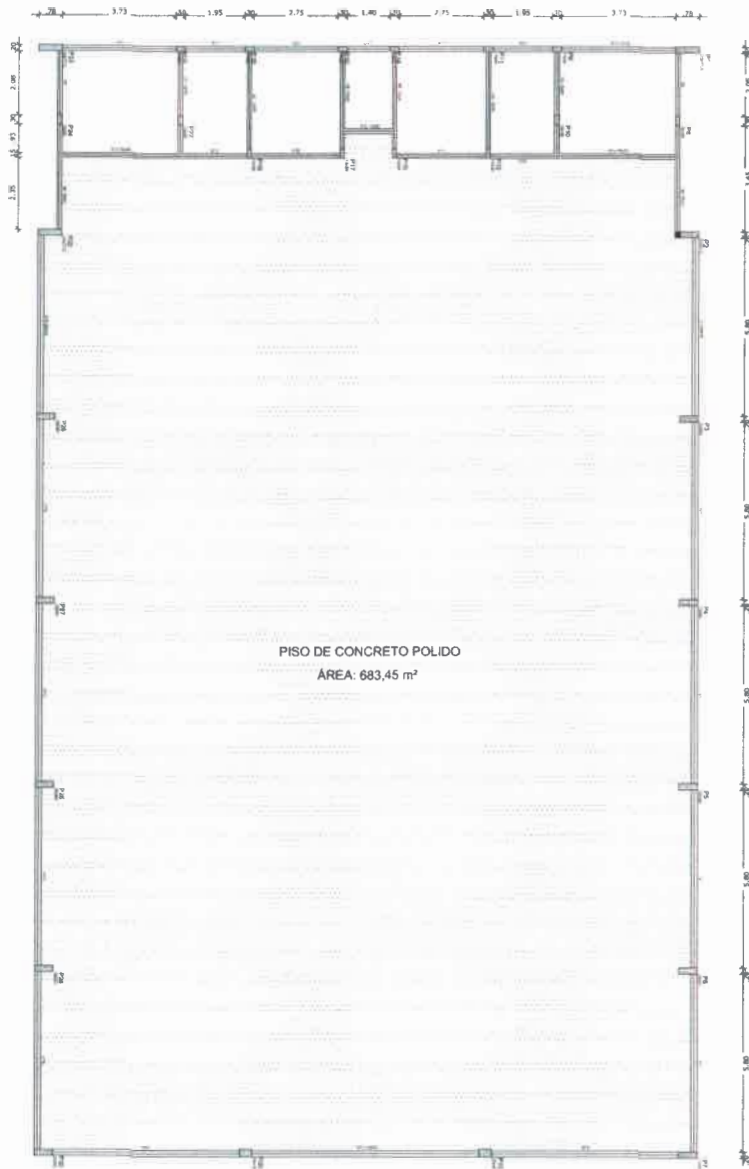

**OBSERVAÇÕES IMPORTANTES:**

- 1- O FNDE disponibiliza as fundações do projeto através do cálculo de blocos sobre estacas. A taxa de resistência do solo utilizada no cálculo é de 2kg/cm<sup>2</sup>, considerando o solo homogêneo. As estacas possuem 3,5 m de comprimento, atendendo a essa resistência. Caso a taxa de resistência do solo do terreno onde será executada a obra seja inferior a esta, as fundações deverão ser recalculadas pelo proponente e a respectiva ART deverá ser emitida. Para o cálculo das fundações, disponibilizamos nos endereços eletrônicos abaixo, as cargas nas fundações.
- 2- Estes projetos estão disponíveis no site do FNDE.
- 3- A profundidade das estacas foi calculada utilizando-se o Método Aoki-Veloso para estacas.
- 4- Recomendamos que seja realizada a sondagem do terreno pelo método SPT para determinação da resistência do solo e análise do perfil geotécnico.

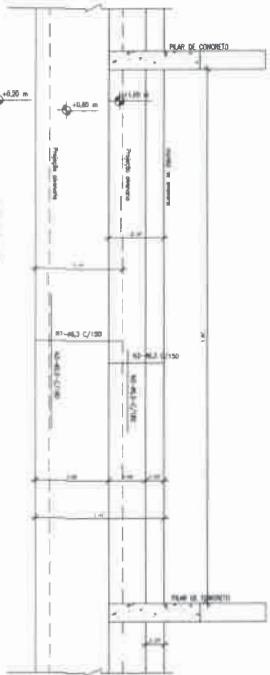
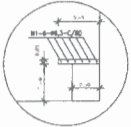
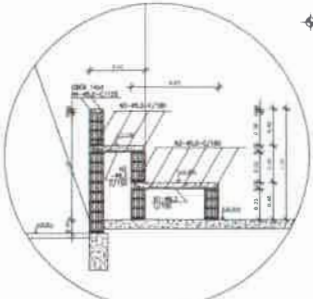

Forma do pavimento Nivel 000  
escala 1.75

Item	Quantidade	Unidade	Valor
V1	2000	m	0,00
V2	1500	m	0,00
V3	1000	m	0,00
V4	500	m	0,00
V5	1000	m	0,00
V6	1500	m	0,00
V7	2000	m	0,00
V8	1500	m	0,00
V9	1000	m	0,00
V10	500	m	0,00
V11	1000	m	0,00
V12	1500	m	0,00
V13	2000	m	0,00
V14	1500	m	0,00
V15	1000	m	0,00
V16	500	m	0,00



PROJETO PADRÃO - FNDE

PROPRIETÁRIO: \_\_\_\_\_  
 ENTREGUE: \_\_\_\_\_  
 MUNICÍPIO - UF: \_\_\_\_\_  
 PROPRIETÁRIO: \_\_\_\_\_  
 RESP. TÉCNICO: \_\_\_\_\_  
 AUTOR DO PROJETO: \_\_\_\_\_

D.F.U. \_\_\_\_\_  
 O.R.A. \_\_\_\_\_  
 R.U. \_\_\_\_\_

OBSERVAÇÕES

QUADRA COBERTA COM VESTIÁRIO  
PROJETO ESTRUTURAL

FORMAS DO PAVIMENTO NIVEL 000  
DETALHE ARQUIBANCADA E BANCO

SCO



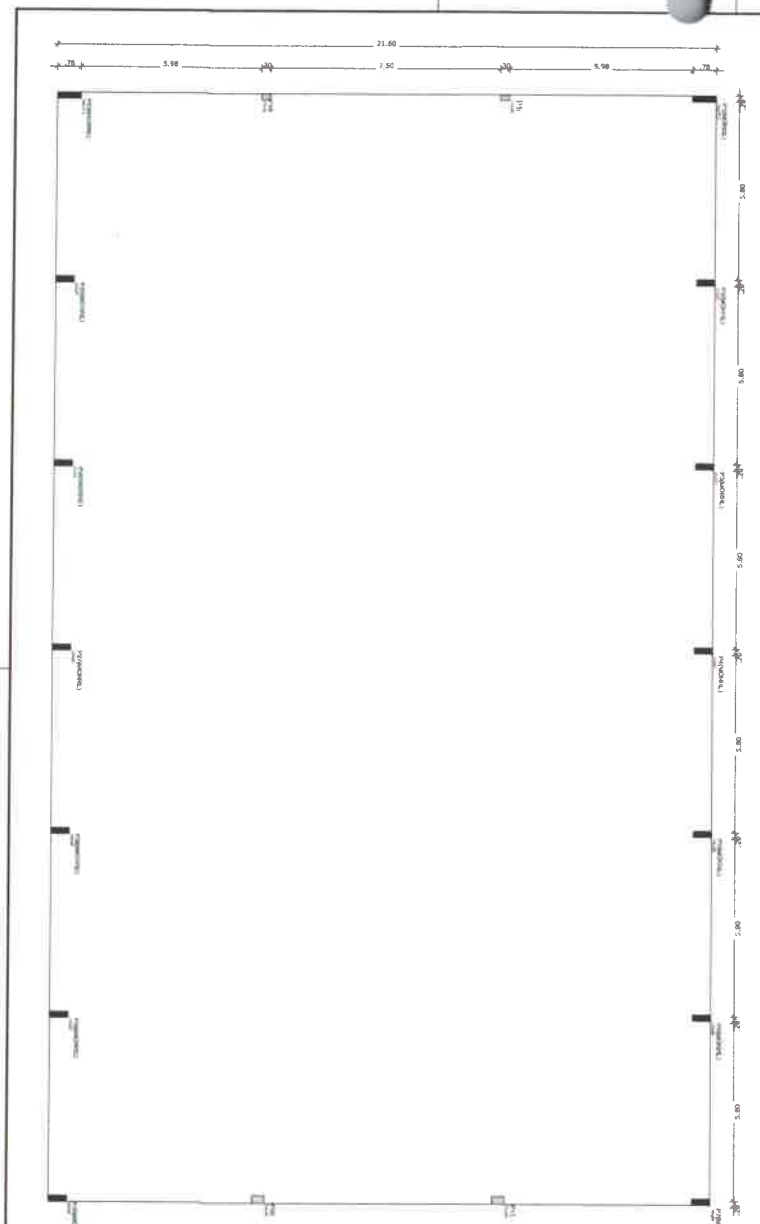

Características dos materiais	
Qtd	Unid
250	250000

Vigas			
Nome	Seção	Quantidade	Unid
1	15x20	1	15x20

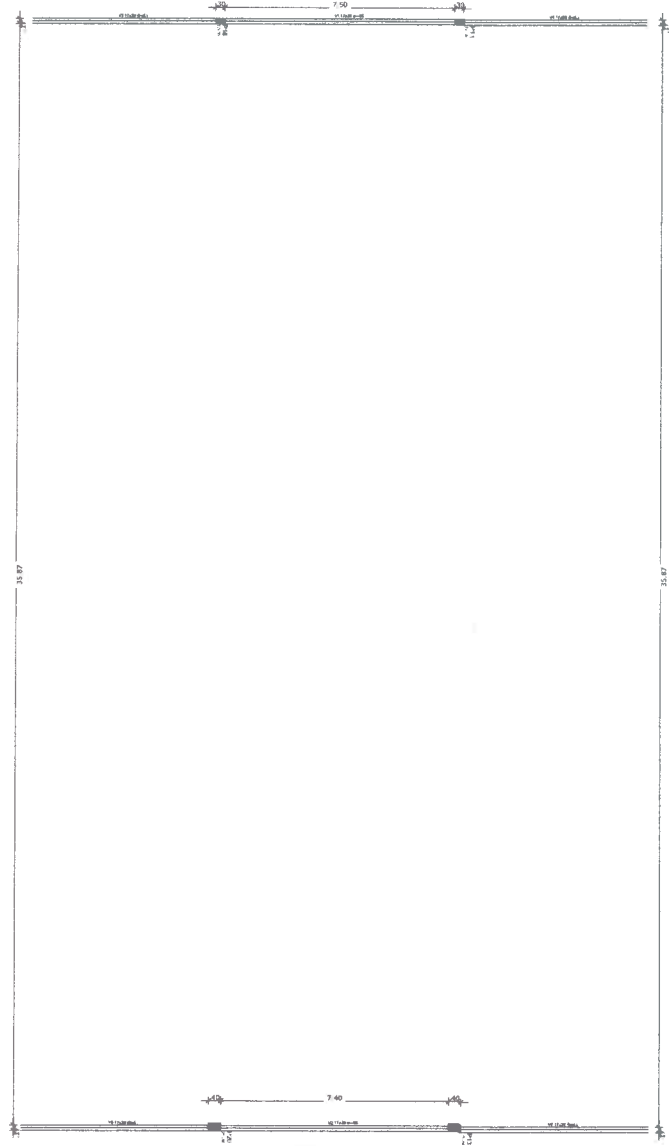

Forma do pavimento Nível 400  
escala 1:75



Características dos materiais	
Qtd	Unid
250	250000

Vigas			
Nome	Seção	Quantidade	Unid
V1	15x20	48	15x20
V2	15x20	80	15x20
V3	15x20	0	0
V4	15x20	0	0
V5	15x20	0	0
V6	15x20	818	15x20

Forma do pavimento Nível 810  
escala 1:75

**PROJETO PADRÃO - FNDE**

PROPRIETÁRIO: \_\_\_\_\_

ENDEREÇO: \_\_\_\_\_

MUNICÍPIO - UF: \_\_\_\_\_

PROPRIETÁRIO: \_\_\_\_\_

RESP TÉCNICO: \_\_\_\_\_ CREA \_\_\_\_\_

AUTOR DO PROJETO: \_\_\_\_\_ CAE \_\_\_\_\_

DLTO	ORCA
	RA

OBSERVAÇÕES: \_\_\_\_\_

**QUADRA COBERTA COM VESTIÁRIO**  
**PROJETO ESTRUTURAL**

COBESIT - Coordenação Geral de Infraestrutura Educacional	FORMAS FORMAS DOS NÍVEIS 400 E 810	SCO
R.00 R.01 R.02	FICHA 1 DATA: 08/13 Nº DE AUTORIZAÇÃO:	NÚMERO <b>08/13</b>

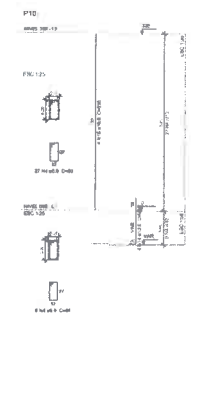
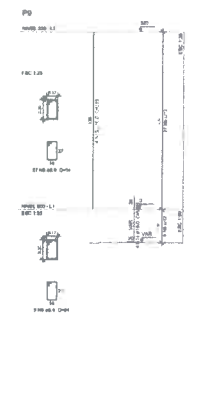
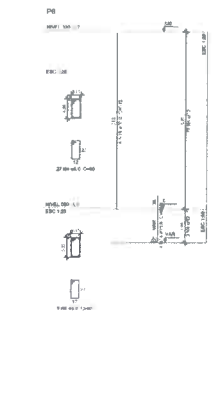
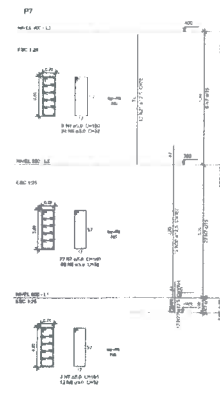
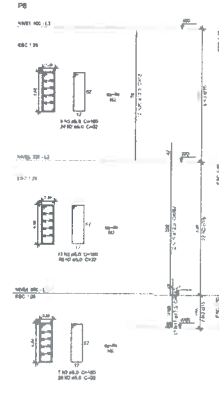
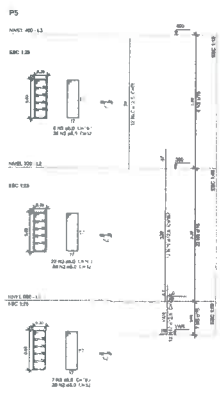
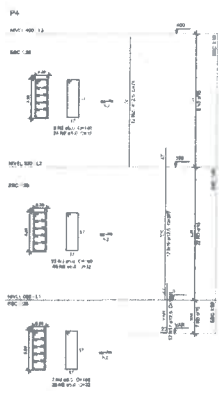
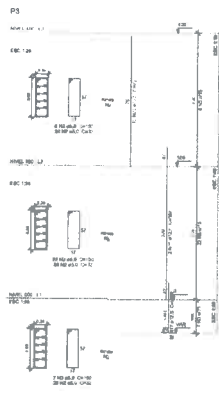
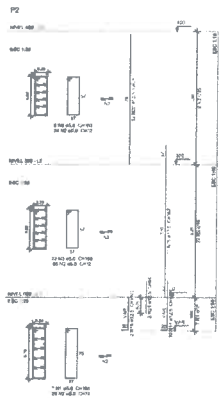
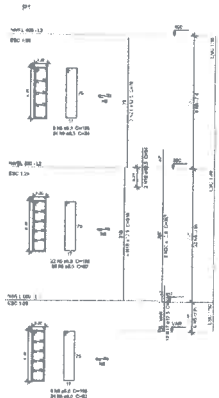

P11=P18

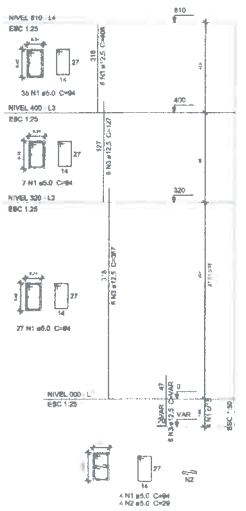

Resultado do aço

ACO	SWAP	C TOTAL	MSB0 = 60%
1	8.1	34.4	20.6
2	8.1	42.1	25.3
3	12.2	39.5	23.7
4	12.2	40.1	24.1
<b>CASE TOTAL</b>	<b>36.6</b>	<b>156.1</b>	<b>93.7</b>

MSB0 = 60%  
 Volume de aço em (C-25) = 0.56 m³  
 Área de aço = 01.38 m²

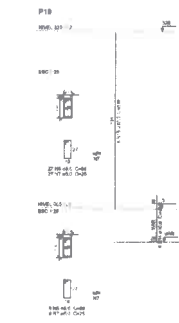
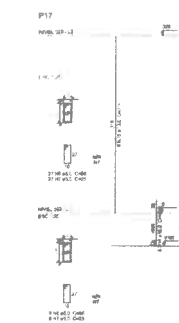
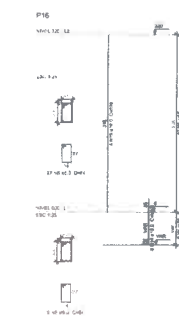
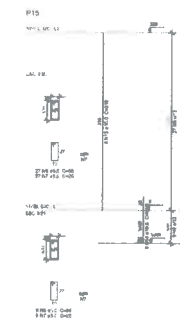
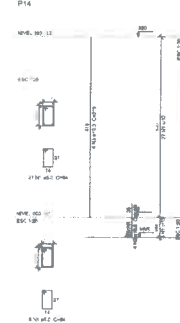
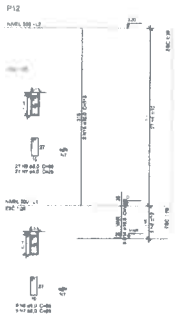

**FNDE** Fundação Nacional de Engenharia e Arquitetura

**PROJETO PADRÃO - FNDE**

PROJETO ESTRUTURAL

14 ANOS DE CONCRETO 1

**SCO**

09/13







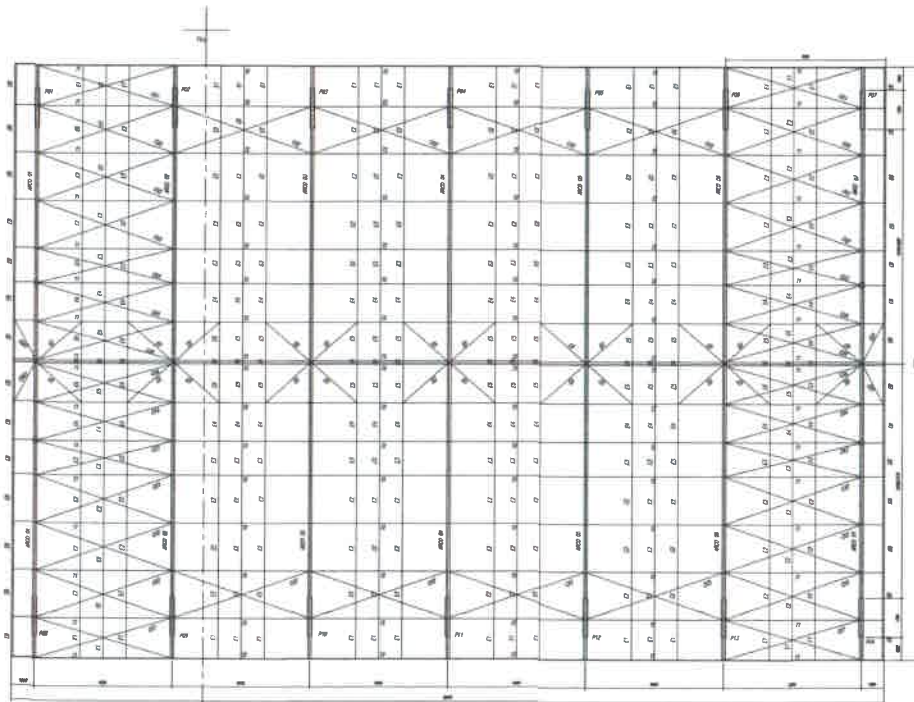

PLANTA BAIXA  
ESCALA 1/100

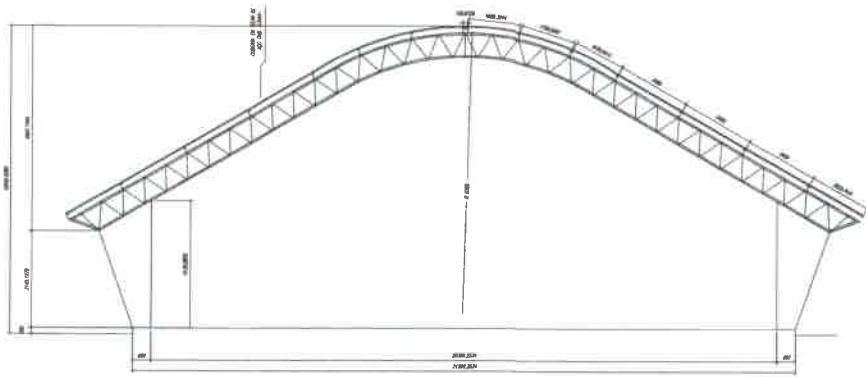

CORTE A-B  
ESCALA 1/100

ESPAÇADORES E1 A E4

PEL. U 50 x 1,56 kg/m		
E5		(36 PÇ)
E6		(18 PÇ)
E6 (BORDA)		(32 PÇ)
Vergo # 12,5		
E1		(36 PÇ)
E2		(108 PÇ)
E3		(36 PÇ)
E4		(36 PÇ)

CHAPA DE BASE DO TOPO  
sem escala

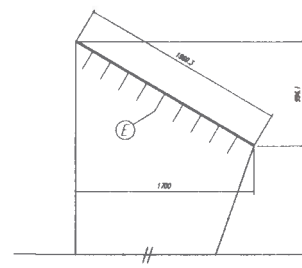
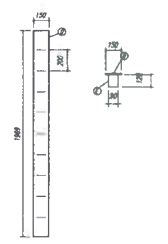

NOTAS:

- 1- MEDIDAS EM MILÍMETROS.
- 2- CONFIRMAR COTAS NO LOCAL DA EXECUÇÃO ANTES DA FABRICAÇÃO E MONTAGEM DAS PEÇAS METÁLICAS.
- 3- PARA SOLDAR USAR ELETRODO REVESTIDO E 7018 / MIG-MAG ER 7056
- 4- PARAFUSOS E PORCAS ASTM A 325 - TIPO 1
- 5- AS COTAS FORAM TIRADAS EM CAMPO DEVENDO SER CONFIRMADA ANTES DA FABRICAÇÃO E MONTAGEM.
- 6- TRELÇAMENTO DOS PILARES, DIAGONAIS E MONTANTES POR DENTRO.
- 7- TRELÇAMENTO DOS ARCOS, DIAGONAIS E MONTANTES POR FORA.
- 8- UTILIZAR O CONTRAVENTAMENTO DOS PILARES VIA SO NAS EXTREMIDADES.
- 9- CASO DE DÚVIDA CONSULTAR O ENGENHEIRO CALCULISTA.

PREPARO DA SUPERFÍCIE METÁLICA

- 1- LIMPEZA MECÂNICA NORMA SIS - S13
- 2- APLICAR DUAS DEMÃO DE TINTA EPOXI MASTIC CURADO COM POLIAMIDA SENDO A 1ª DEMÃO PIGMENTADA COM ALUMÍNIO E A 2ª DEMÃO NA COR DO ACABAMENTO FINAL (TIPO OXIBAR E/OU SLIMASTIC), COM ESPESURA DA PELÍCULA SECA TOTAL APLICADA DE 240µm.

**PROJETO PADRÃO - FNDE**

MUNICÍPIO UF: \_\_\_\_\_

PROPRIETÁRIO: \_\_\_\_\_

ENDEREÇO: \_\_\_\_\_

PROPRIETÁRIO: \_\_\_\_\_

RESP. TÉCNICO: \_\_\_\_\_ CREA: \_\_\_\_\_

DUTO: \_\_\_\_\_

URCA: \_\_\_\_\_

BA: \_\_\_\_\_

OBSERVAÇÕES: \_\_\_\_\_

**QUADRA COBERTA**

**PROJETO ESTRUTURAL**

OBJETIVO: Coordenação Geral de Infraestrutura Educacional

ESTRUTURA METÁLICA

PLANTA BAIXA, CORTE A-B e DETALHES

**SMT**

PROJETO: \_\_\_\_\_

DATA: \_\_\_\_\_

ESCALA: \_\_\_\_\_

REVISÃO: \_\_\_\_\_

PROJETO: \_\_\_\_\_

DATA: \_\_\_\_\_

ESCALA: \_\_\_\_\_

REVISÃO: \_\_\_\_\_

01/02



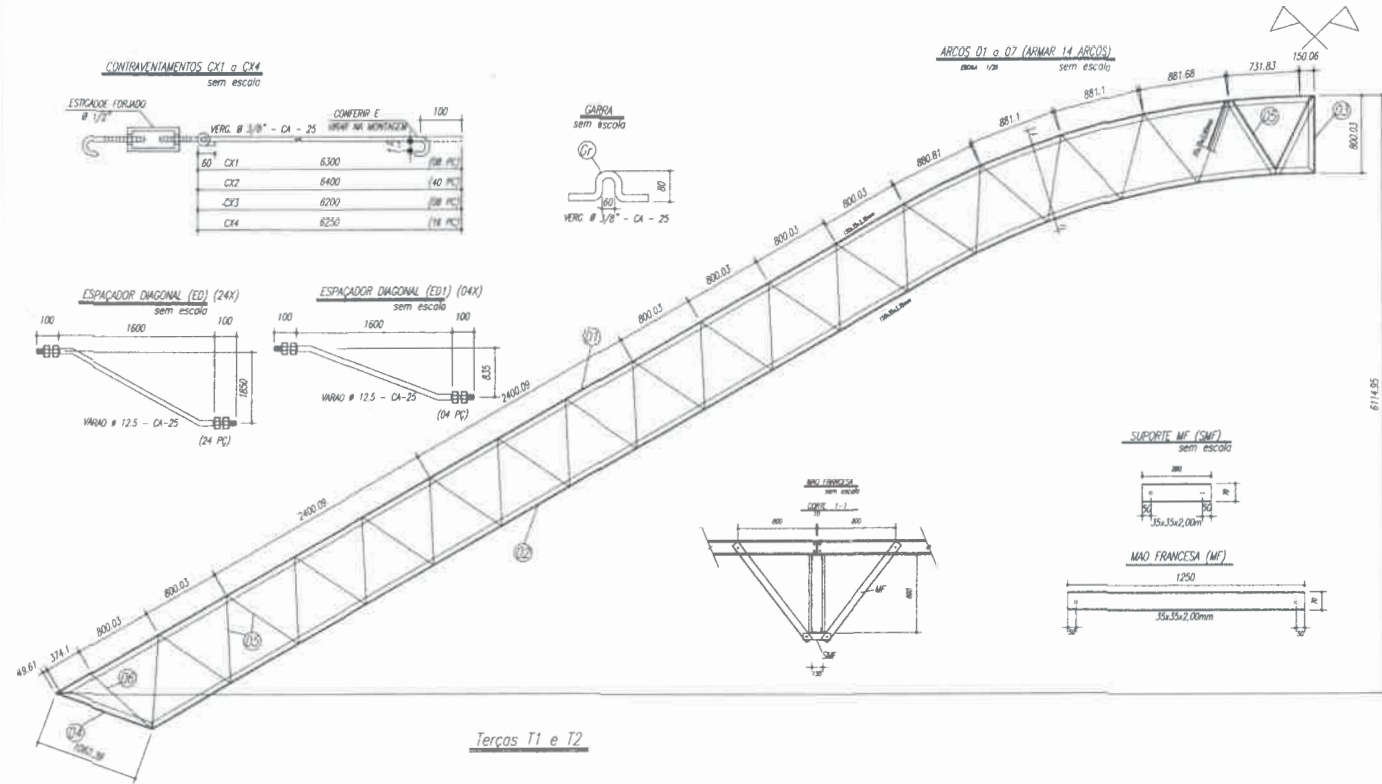

QTD	DESCRIÇÃO	UNID.	VALOR
1	14	14	14
2	14	14	14
3	14	14	14
4	14	14	14
5	14	14	14
6	14	14	14
7	14	14	14
8	14	14	14
9	14	14	14
10	14	14	14
11	14	14	14
12	14	14	14
13	14	14	14
14	14	14	14
15	14	14	14
16	14	14	14
17	14	14	14
18	14	14	14
19	14	14	14
20	14	14	14
21	14	14	14
22	14	14	14
23	14	14	14
24	14	14	14
25	14	14	14
26	14	14	14
27	14	14	14
28	14	14	14
29	14	14	14
30	14	14	14
31	14	14	14
32	14	14	14
33	14	14	14
34	14	14	14
35	14	14	14
36	14	14	14
37	14	14	14
38	14	14	14
39	14	14	14
40	14	14	14
41	14	14	14
42	14	14	14
43	14	14	14
44	14	14	14
45	14	14	14
46	14	14	14
47	14	14	14
48	14	14	14
49	14	14	14
50	14	14	14
51	14	14	14
52	14	14	14

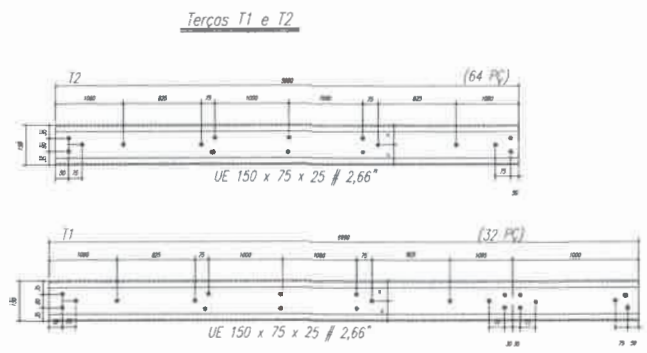

- NOTAS:**
- 1- MEDIDAS EM MILÍMETROS.
  - 2- CONFIRMAR COTAS NO LOCAL DA EXECUÇÃO ANTES DA FABRICAÇÃO E MONTAGEM DAS PEÇAS METÁLICAS.
  - 3- PARA SOLDAR USAR ELETRODO REVESTIDO E 7018 / MAG-MAG ER 7056
  - 4- PARAFUSOS E PORCAS ASTM A 325 - TIPO 1
  - 5- AS COTAS FORMAS TRAZIDAS EM CAMPO DEVENDO SER CONFIRMADAS ANTES DA FABRICAÇÃO E MONTAGEM.
  - 6- TRELIÇAMENTO DOS PILARES, DIAGONAIS E MONTANTES POR DENTRO.
  - 7- TRELIÇAMENTO DOS ARCOS, DIAGONAIS E MONTANTES POR FORA.
  - 8- UTILIZAR O CONTRAVENTAMENTO DOS PILARES Vx SO NAS EXTREMIDADES.
  - 9- CASO DE DÚVIDA CONSULTAR O ENGENHEIRO CALCULISTA.

- PREPARO DA SUPERFÍCIE METÁLICA**
- 1- LIMPEZA MECÂNICA NORMA SIS - S13
  - 2- APLICAR DUAS DEMÃOIS DE TINTA EPOXI MASTIC CURADO COM POLÍMERA SENDO A 1ª DEMÃO PIGMENTADA COM ALUMÍNIO E A 2ª DEMÃO NA COR DO ACABAMENTO FINAL (TIPO OXIBAR E/OU SUMASTIC), COM ESPESURA DA PELÍCULA SECA TOTAL APLICADA DE 240MC.

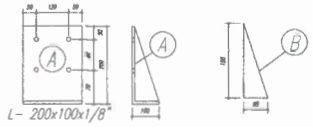

Ministério da Educação **FNDE** Fundo Nacional de Desenvolvimento da Educação

### PROJETO PADRÃO - FNDE

MUNICÍPIO - UF

PROPRIETÁRIO

ENDEREÇO

PROPRIETÁRIO

RESP. TÉCNICO

DATA

DEFO

OPERA

RE

OBSERVAÇÕES

**QUADRA COBERTA**

**PROJETO ESTRUTURAL**

COBEST - Coordenação Geral de Infraestrutura Educacional

ESTRUTURA METÁLICA  
DETALHES PEÇAS

**SMT**

02/02

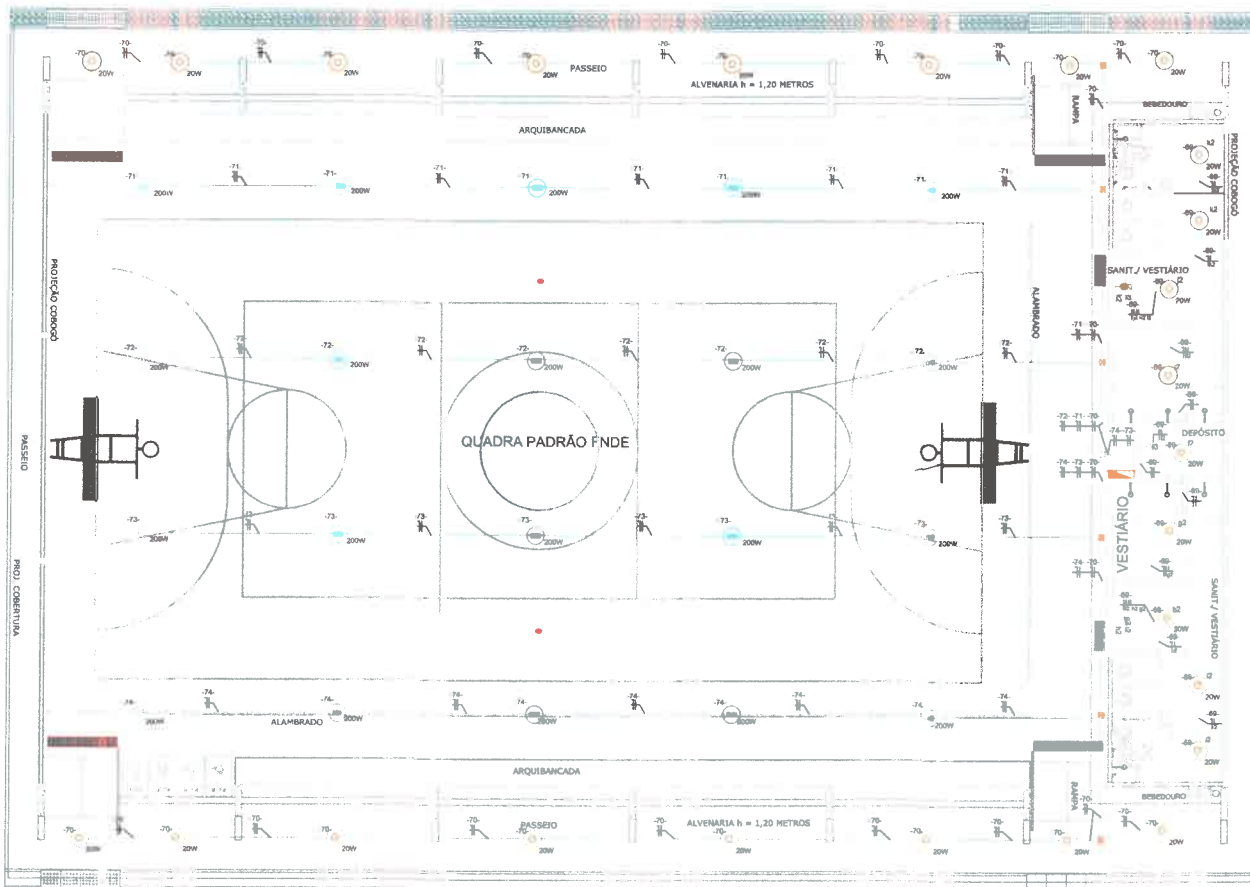

DETALHE - INSTALAÇÃO DO QD04

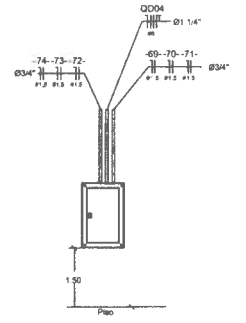

Item	Descrição	Quantidade	Valor Unit.	Valor Total
1	...	...	...	...
2	...	...	...	...
3	...	...	...	...
4	...	...	...	...
5	...	...	...	...
6	...	...	...	...
7	...	...	...	...
8	...	...	...	...
9	...	...	...	...
10	...	...	...	...
11	...	...	...	...
12	...	...	...	...
13	...	...	...	...
14	...	...	...	...
15	...	...	...	...
16	...	...	...	...
17	...	...	...	...
18	...	...	...	...
19	...	...	...	...
20	...	...	...	...
21	...	...	...	...
22	...	...	...	...
23	...	...	...	...
24	...	...	...	...
25	...	...	...	...
26	...	...	...	...
27	...	...	...	...
28	...	...	...	...
29	...	...	...	...
30	...	...	...	...
31	...	...	...	...
32	...	...	...	...
33	...	...	...	...
34	...	...	...	...
35	...	...	...	...
36	...	...	...	...
37	...	...	...	...
38	...	...	...	...
39	...	...	...	...
40	...	...	...	...
41	...	...	...	...
42	...	...	...	...
43	...	...	...	...
44	...	...	...	...
45	...	...	...	...
46	...	...	...	...
47	...	...	...	...
48	...	...	...	...
49	...	...	...	...
50	...	...	...	...
51	...	...	...	...
52	...	...	...	...
53	...	...	...	...
54	...	...	...	...
55	...	...	...	...
56	...	...	...	...
57	...	...	...	...
58	...	...	...	...
59	...	...	...	...
60	...	...	...	...
61	...	...	...	...
62	...	...	...	...
63	...	...	...	...
64	...	...	...	...
65	...	...	...	...
66	...	...	...	...
67	...	...	...	...
68	...	...	...	...
69	...	...	...	...
70	...	...	...	...
71	...	...	...	...
72	...	...	...	...
73	...	...	...	...
74	...	...	...	...
75	...	...	...	...
76	...	...	...	...
77	...	...	...	...
78	...	...	...	...
79	...	...	...	...
80	...	...	...	...
81	...	...	...	...
82	...	...	...	...
83	...	...	...	...
84	...	...	...	...
85	...	...	...	...
86	...	...	...	...
87	...	...	...	...
88	...	...	...	...
89	...	...	...	...
90	...	...	...	...
91	...	...	...	...
92	...	...	...	...
93	...	...	...	...
94	...	...	...	...
95	...	...	...	...
96	...	...	...	...
97	...	...	...	...
98	...	...	...	...
99	...	...	...	...
100	...	...	...	...

LEGENDA

ELETRICIDADE DE DISTRIBUIÇÃO	
	Repetidor de 200W
	Luminária LED BAIRO 20W
	Chave de Passagem 4x4
	Interruptor de Baixa Tensão
	Interruptor Tríplice Tensão
	Interruptor Simples
	Circuito Elétrico (Inclui FASE & TERRA)
	Aterramento

	Disjuntor Monofásico
	Disjuntor Trifásico
	Condutor de Aterramento
	Aterramento
	Sistema de Aterramento
	Abaixo
	Fazer
	Terra
	Rota Elétrica
	Aterramento de aterramento



DETALHE - INSTALAÇÃO DO QD04

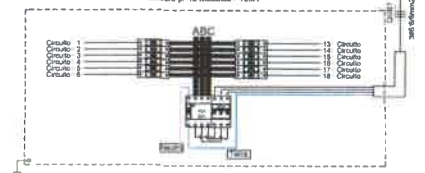

PROJETO ELETRICO INTERNO		PRANCHA
ESCOLA IRENE LIND		01 / 01
ASSINATURAS		PROJETO
Autor do Projeto Engº Eletricista Chelton Ramon CREA: 161933005-9		ELETRICO
		REVISÃO
		00
		ESCALA
		NEM ESCALA
		DATA
		JANEIRO/2024
<b>CR Soluções</b>		
Ética - Projeção - Consultoria		
ENDEREÇO DA OBRA:	DIMENSÃO DA FOLHA	
ESTACIONAMENTO - 111	A3	
CONTATOS:	ENDEREÇO:	
WhatsApp: (11) 9111-1111	R. ...	

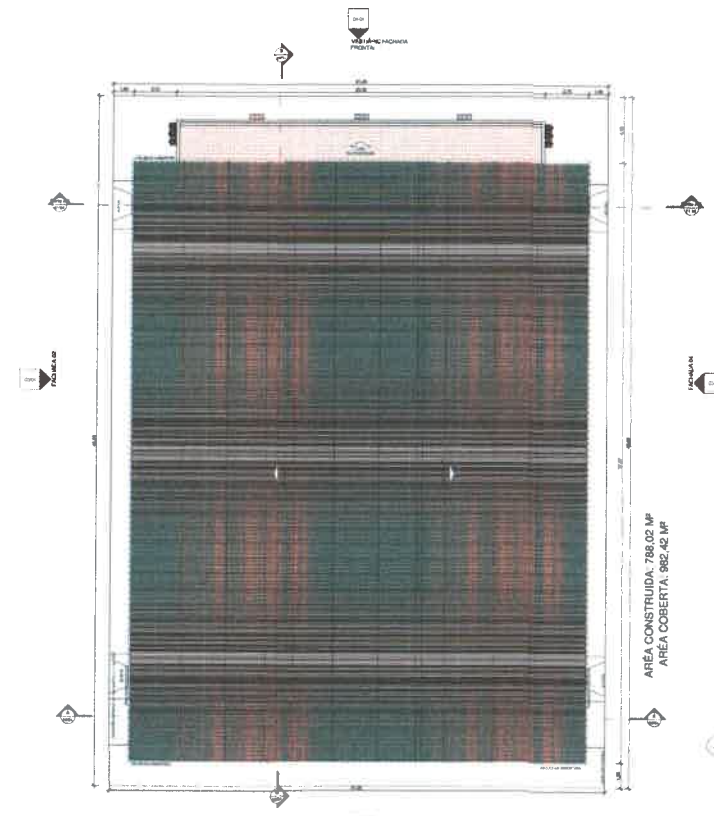

ÁREA CONSTRUÍDA: 788,00 m²  
 ÁREA COBERTA: 862,42 m²

QUADRO DE ÁREAS	
ÁREA MÍNIMA DO TERRENO: 31,36 x 41,06 METROS = 1.287,84 m²	
ÁREA COBERTURA	1.193,26 m²
ÁREA CONSTRUÍDA	1.022,13 m²
ÁREAS DE EDIFICAÇÕES	
QUADRA POLIESPORTIVA	898,80 m²
VESTIÁRIOS	128,00 m²
ARQUIBANCADAS	68,33 m²
CIRCULAÇÕES	142,00 m²
TOTAL: 1.022,13 m²	

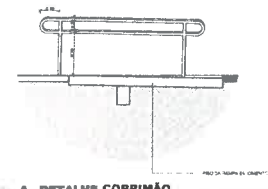

**A - DETALHE CORRIMÃO**  
 ESCALA: 1:25

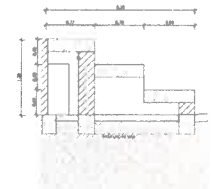

**5 - DETALHE ARQUIBANCADA**  
 ESCALA: 1:25

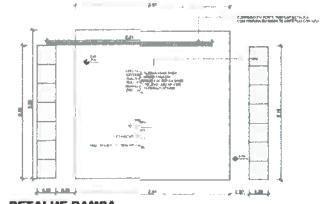

**6 - DETALHE RAMPA**  
 ESCALA: 1:25

**2 - PLANTA DE COBERTURA**  
 ESCALA: 1:100

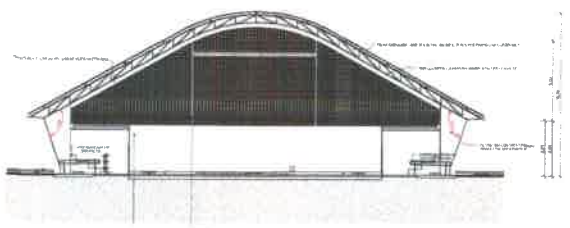

**1 - CORTE AA**  
 ESCALA: 1:100

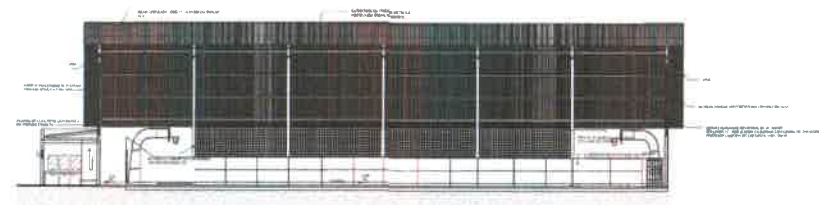

**3 - CORTE BB**  
 ESCALA: 1:100

PROJETO: BARRILHEIRO - BARRILHEIRO - BARRILHEIRO

PROJETO: BARRILHEIRO - BARRILHEIRO - BARRILHEIRO

PROJETO: BARRILHEIRO - BARRILHEIRO - BARRILHEIRO

DATA:	02/04	PROJETO: BARRILHEIRO - BARRILHEIRO - BARRILHEIRO
DESENHADO:	ARQUITETO	PROJETO: BARRILHEIRO - BARRILHEIRO - BARRILHEIRO
COPIA:	ARQUITETO	PROJETO: BARRILHEIRO - BARRILHEIRO - BARRILHEIRO
REVISÃO:	ARQUITETO	PROJETO: BARRILHEIRO - BARRILHEIRO - BARRILHEIRO
TRACADO:	ARQUITETO	PROJETO: BARRILHEIRO - BARRILHEIRO - BARRILHEIRO

PROJETO: BARRILHEIRO - BARRILHEIRO - BARRILHEIRO

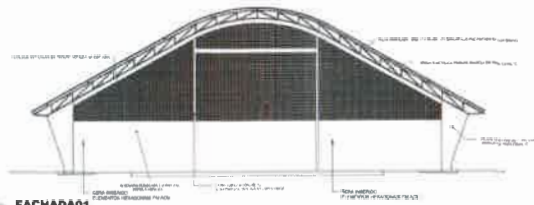

**FACHADA 01**  
ESCALA 1:100

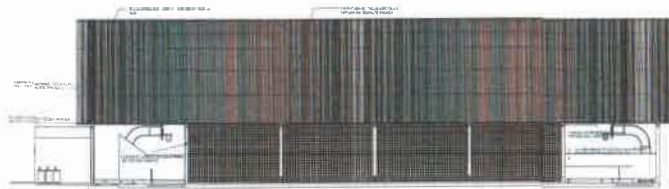

**FACHADA 02**  
ESCALA 1:100

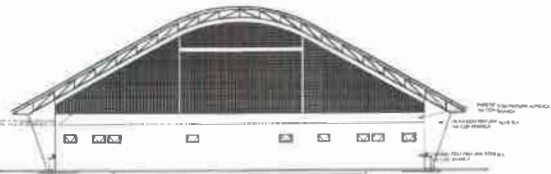

**FACHADA 03**  
ESCALA 1:100



**FACHADA 04**  
ESCALA 1:100

PROYECTO: EDIFICIO DE INVESTIGACION Y DESARROLLO PROYECTO DE UNO DE LOS CUARTELES DE ALABRA - CDMX - MEXICO CONSULTOR:	
<b>CSMA</b> <b>03/04</b>	PROYECTO: EDIFICIO DE INVESTIGACION Y DESARROLLO LOCAL: ESTACION DE ALABRA - TAMPICO PROYECTO: LABORATORIO
RESPONSABLE: DISEÑO: COPIA: VISTO: FACILITADO	FABRICA 
TALLERES ESTUDIOS Y CONSULTAS	







Anotação de Responsabilidade Técnica - ART  
Lei nº 6.496, de 7 de dezembro de 1977

**CREA-PB**

**ART OBRA / SERVIÇO**  
**Nº PB20260789870**

Conselho Regional de Engenharia e Agronomia da Paraíba

INICIAL

**1. Responsável Técnico**

**GUSTAVO SANTOS OLIVEIRA PONTES**

Título profissional: **ENGENHEIRO CIVIL**

RNP: 1618905619

Registro: 11158452019PB

**2. Dados do Contrato**

Contratante: **Prefeitura Municipal de Itapororoca**

**RUA FREI DAMIÃO DE BONZANO**

Complemento:

Bairro: **CENTRO**

Cidade: **ITAPOROROCA**

UF: **PB**

CPF/CNPJ: **09.165.176/0001-78**

Nº: **7**

CEP: **58275000**

Contrato: **Não especificado**

Celebrado em:

Valor: **R\$ 1.320.954,18**

Tipo de contratante: **Pessoa Jurídica de Direito Público**

Ação Institucional: **Órgão Público**

**3. Dados da Obra/Serviço**

**SÍTIO JUNCO**

Nº: **SN**

Complemento:

Bairro: **ZONA RURAL**

Cidade: **ITAPOROROCA**

UF: **PB**

CEP: **58275000**

Data de Início: **09/01/2026**

Previsão de término: **12/01/2026**

Coordenadas Geográficas: **0, 0**

Finalidade:

Código: **Não Especificado**

Proprietário: **Prefeitura Municipal de Itapororoca**

CPF/CNPJ: **09.165.176/0001-78**

**4. Atividade Técnica**

14 - Elaboração

Quantidade

Unidade

35 - Elaboração de orçamento > CONSTRUÇÃO CIVIL > EDIFICAÇÕES > DE REFORMA DE EDIFICAÇÃO > #1.1.2.1 - DE ALVENARIA

1,00

un

35 - Elaboração de orçamento > ESTRUTURAS METÁLICAS > DE ESTRUTURA METÁLICA > #2.2.1.7 - PARA FINS DIVERSOS

1,00

un

Após a conclusão das atividades técnicas o profissional deve proceder a baixa desta ART

**5. Observações**

Orçamento elaborado para construção do Ginásio Poliesportivo da Escola Irene Lino no Município de Itapororoca no Sítio Junco. Valor final da obra orçado em R\$ 1.320.954,18.

**6. Declarações**

- Cláusula Compromissória: Qualquer conflito ou litígio originado do presente contrato, bem como sua interpretação ou execução, será resolvido por arbitragem, de acordo com a Lei no. 9.307, de 23 de setembro de 1996, por meio do Centro de Mediação e Arbitragem - CMA vinculado ao Crea-PB, nos termos do respectivo regulamento de arbitragem que, expressamente, as partes declaram concordar.

- Declaro que estou cumprindo as regras de acessibilidade previstas nas normas técnicas da ABNT, na legislação específica e no decreto n. 5296/2004.

**7. Entidade de Classe**

NENHUMA - NAO OPTANTE

**8. Assinaturas**

Declaro serem verdadeiras as informações acima

\_\_\_\_\_ de \_\_\_\_\_ de \_\_\_\_\_  
Local data



Documento assinado eletronicamente  
com credenciais de login e senha

**GUSTAVO SANTOS OLIVEIRA PONTES**

RNP: 1618905619

Data: 15/01/2026 14:28:51

**GUSTAVO SANTOS OLIVEIRA PONTES - CPF: 102.455.764-28**

**Prefeitura Municipal de Itapororoca - CNPJ: 09.165.176/0001-78**

**9. Informações**

\* A ART é válida somente quando quitada, mediante apresentação do comprovante do pagamento ou conferência no site do Crea.

**10. Valor**

Valor da ART: **R\$ 285,59**

Registrada em: **14/01/2026**

Valor pago: **R\$ 285,59**

Nosso Número: **5295050**

A autenticidade desta ART pode ser verificada em: <http://crea-pb.sitac.com.br/publico/>, com a chave: a3c49  
Impresso em: 15/01/2026 às 14:28:51 por: , ip: 177.84.217.6

sic.creapb.org.br

creapb@creapb.org.br

Tel: (83) 3533 2525

Fax:



**Registro de Responsabilidade Técnica - RRT****1. RESPONSÁVEL TÉCNICO**

Nome Civil/Social: Lívia Roque Fernandes de Souza  
Título Profissional: Arquiteto(a) e Urbanista

CPF: 075.XXX.XXX-73  
Nº do Registro: 000A715778

**1.1 Empresa Contratada**

Razão Social: LIVIA ROQUE FERNANDES DE SOUZA ARQUITETA E URBANISTA  
Período de Responsabilidade Técnica: 20/02/2025 - 22/02/2026

CNPJ: 59.XXX.XXX/0001-36  
Nº Registro: 0000PJ682791

**2. DETALHES DO RRT**

Nº do RRT: SI16431897I00CT001  
Data de Cadastro: 08/01/2026  
Data de Registro: 15/01/2026

Modalidade: RRT SIMPLES  
Forma de Registro: INICIAL  
Forma de Participação: INDIVIDUAL

**2.1 Valor do RRT**

Valor do RRT: R\$130,64

Boleto nº 23792390

Pago em: 15/01/2026

**3. DADOS DO SERVIÇO/CONTRATANTE****3.1 Serviço 001**

Contratante: PREFEITURA MUNICIPAL DE ITAPOROROCA  
Tipo: Órgão Público  
Valor do Serviço/Honorários: R\$0,00

CPF/CNPJ: 09.XXX.XXX/0001-78  
Data de Início: 16/01/2026  
Data de Previsão de Término: 16/01/2026

**3.1.1 Endereço da Obra/Serviço**

País: Brasil  
Tipo Logradouro: SÍTIO  
Logradouro: SITIO ZONA RURAL LEITE MIRIM  
Bairro: SITIO LEITE MIRIM

CEP: 58275000  
Nº: SN  
Complemento:  
Cidade/UF: ITAPOROROCA/PB

**3.1.2 Atividade(s) Técnica(s)**

Grupo: PROJETO  
Atividade: 1.1.2 - Projeto arquitetônico

Quantidade: 828,33  
Unidade: metro quadrado

**3.1.3 Tipologia**

Tipologia: Educacional

**3.1.4 Descrição da Obra/Serviço**

**Elaboração de projeto arquitetônico do Ginásio da Escola IRENE LINO, com 828,33 m<sup>2</sup> de área construída, incluindo quadra poliesportiva coberta, vestiários masculino e feminino, áreas de apoio e circulação, atendendo às normas técnicas vigentes, requisitos de acessibilidade, segurança e funcionalidade para uso escolar**

**Registro de Responsabilidade Técnica - RRT****3.1.5 Declaração de Acessibilidade**

Declaro o atendimento às regras de acessibilidade previstas em legislação e em normas técnicas pertinentes para as edificações abertas ao público, de uso público ou privativas de uso coletivo, conforme § 1º do art. 56 da Lei nº 13146, de 06 de julho de 2015.

**4. RRT VINCULADO POR FORMA DE REGISTRO**

Nº do RRT	Contratante	Forma de Registro	Data de Registro
<b>SI16431897I00CT001</b>	<b>PREFEITURA MUNICIPAL DE ITAPOROCA</b>	<b>INICIAL</b>	<b>08/01/2026</b>

**5. DECLARAÇÃO DE VERACIDADE**

Declaro para os devidos fins de direitos e obrigações, sob as penas previstas na legislação vigente, que as informações cadastradas neste RRT são verdadeiras e de minha responsabilidade técnica e civil.

**6. ASSINATURA ELETRÔNICA**

Documento assinado eletronicamente por meio do SICCAU do arquiteto(a) e urbanista Livia Roque Fernandes de Souza, registro CAU nº 000A715778, na data e hora: 2026-01-08 11:47:20, com o uso de login e de senha. O **CPF/CNPJ** está oculto visando proteger os direitos fundamentais de liberdade, privacidade e o livre desenvolvimento da personalidade da pessoa natural (**LGPD**).





Conselho Regional de Engenharia e Agronomia da Paraíba

INICIAL

1. Responsável Técnico

CHELTON RAMON SILVA SANTANA

Título profissional: ENGENHEIRO ELETRICISTA

RNP: 1619330059

Registro: 11246972020PB

Empresa contratada: CHELTON RAMON SILVA SANTANA - ME

Registro : 0003560767-PB

2. Dados do Contrato

Contratante: Município de Itapororoca

CPF/CNPJ: 09.165.176/0001-78

RUA RUA FREI DAMIAO BOZZANO

Nº: 07

Complemento:

Bairro: CENTRO

Cidade: ITAPOROROCA

UF: PB

CEP: 58275000

Contrato: Não especificado

Celebrado em: 27/01/2026

Valor: R\$ 1.000,00

Tipo de contratante: Pessoa Jurídica

Ação Institucional: Outros

3. Dados da Obra/Serviço

SÍTIO LEITE MIRIM

Nº: S/N

Complemento:

Bairro: ZONA RURAL

Cidade: ITAPOROROCA

UF: PB

CEP: 58275000

Data de Início: 28/01/2026

Previsão de término: 31/12/2026

Coordenadas Geográficas: 0, 0

Finalidade: Escolar

Código: Não Especificado

Proprietário: Município de Itapororoca

CPF/CNPJ: 09.165.176/0001-78

4. Atividade Técnica

14 - Elaboração

Quantidade

Unidade

80 - Projeto > ELETROTÉCNICA > EQUIPAMENTOS ELÉTRICOS > #11.4.9 - DE QUADRO DE DISTRIBUIÇÃO ELÉTRICA

4,50

kw

80 - Projeto > ELETROTÉCNICA > INSTALAÇÕES ELÉTRICAS > DE INSTALAÇÕES ELÉTRICAS EM BAIXA TENSÃO > #11.10.1.2 - PARA FINS COMERCIAIS

4,50

kw

80 - Projeto > ELETROTÉCNICA > INSTALAÇÕES ELÉTRICAS > DE INSTALAÇÕES ELÉTRICAS EM BAIXA TENSÃO > #11.10.1.2 - PARA FINS COMERCIAIS

1.034,15

m2

Após a conclusão das atividades técnicas o profissional deve proceder a baixa desta ART

5. Observações

Responsabilidade técnica por projeto elétrico interno de 1034.15m² de área construída para atender a quadra da Escola Irene Lino .

6. Declarações

- Cláusula Compromissória: Qualquer conflito ou litígio originado do presente contrato, bem como sua interpretação ou execução, será resolvido por arbitragem, de acordo com a Lei no. 9.307, de 23 de setembro de 1996, por meio do Centro de Mediação e Arbitragem - CMA vinculado ao Crea-PB, nos termos do respectivo regulamento de arbitragem que, expressamente, as partes declaram concordar.

- Declaro que estou cumprindo as regras de acessibilidade previstas nas normas técnicas da ABNT, na legislação específica e no decreto n. 5296/2004.

7. Entidade de Classe

NENHUMA - NAO OPTANTE

8. Assinaturas

Declaro serem verdadeiras as informações acima

  
CHELTON RAMON SILVA SANTANA - CPF: 073.391.834-42

\_\_\_\_\_ de \_\_\_\_\_ de \_\_\_\_\_  
Local data

Município de Itapororoca - CNPJ: 09.165.176/0001-78

9. Informações

\* A ART é válida somente quando quitada, mediante apresentação do comprovante do pagamento ou conferência no site do Crea.

10. Valor

Valor da ART: R\$ 108,39

Registrada em: 30/01/2026

Valor pago: R\$ 108,39

Nosso Número: 5306288

A autenticidade desta ART pode ser verificada em: <http://crea-pb.sitac.com.br/publico/>, com a chave: ABZxw  
Impresso em: 03/02/2026 às 14:08:28 por: ws.osirisp dgvcfetja, ip: 187.25.82.104





ESTADO DA PARAÍBA  
PREFEITURA MUNICIPAL DE ITAPOROROCA  
SETOR DE CONTRATAÇÃO

ANEXO I - CONCORRÊNCIA ELETRÔNICA Nº 00002/2026

TERMO DE REFERÊNCIA - ESPECIFICAÇÕES

**1.0.DO OBJETO**

1.1.Constitui objeto desta licitação: Contratação de empresa especializada no ramo de construção civil para executar os serviços de construção do GINASIO POLIESPORTIVO IRENE LINO, conforme projetos, planilhas e especificações técnicas.

**2.0.DA JUSTIFICATIVA**

2.1.A contratação acima descrita, que será processada nos termos deste instrumento convocatório, especificações técnicas e informações complementares que o acompanham, quando for o caso, justifica-se: Pela necessidade da devida efetivação de serviço para suprir demanda específica - Contratação de empresa especializada no ramo de construção civil para executar os serviços de construção do GINASIO POLIESPORTIVO IRENE LINO, conforme projetos, planilhas e especificações técnicas - considerada oportuna e imprescindível, bem como relevante medida de interesse público; e ainda, pela necessidade de desenvolvimento de ações continuadas para a promoção de atividades pertinentes, visando à maximização dos recursos em relação aos objetivos programados, observadas as diretrizes e metas definidas nas ferramentas de planejamento aprovadas.

2.2.As características e especificações do objeto ora licitado são:

CÓDIGO	DISCRIMINAÇÃO	UNIDADE	QUANTIDADE	PREÇO UNIT.	PREÇO TOTAL
1	Contratação de empresa especializada no ramo de construção civil para executar os serviços de construção do GINASIO POLIESPORTIVO IRENE LINO, conforme projetos, planilhas e especificações técnicas	Serviço		11.320.954,18	1.320.954,18
<b>TOTAL</b>					<b>1.320.954,18</b>

**3.0.DAS OBRIGAÇÕES DO CONTRATANTE**

- 3.1.Efetuar o pagamento relativo ao objeto contratado efetivamente realizado, de acordo com as cláusulas do respectivo contrato ou outros instrumentos hábeis.
- 3.2.Proporcionar ao Contratado todos os meios necessários para a fiel execução do objeto da presente contratação, nos termos do correspondente instrumento de ajuste.
- 3.3.Notificar o Contratado sobre qualquer irregularidade encontrada quanto à qualidade dos produtos ou serviços, exercendo a mais ampla e completa fiscalização, o que não exime o Contratado de suas responsabilidades pactuadas e preceitos legais.
- 3.4.Outras obrigações estabelecidas e relacionadas na Minuta do Contrato - Anexo IV.

**4.0.DAS OBRIGAÇÕES DO CONTRATADO**

- 4.1.Responsabilizar-se por todos os ônus e obrigações concernentes à legislação fiscal, civil, tributária e trabalhista, bem como por todas as despesas e compromissos assumidos, a qualquer título, perante seus fornecedores ou terceiros em razão da execução do objeto contratado.
- 4.2.Substituir, arcando com as despesas decorrentes, os materiais ou serviços que apresentarem defeitos, alterações, imperfeições ou quaisquer irregularidades discrepantes às exigências do instrumento de ajuste pactuado, ainda que constatados somente após o recebimento ou pagamento.
- 4.3.Não transferir a outrem, no todo ou em parte, o objeto da contratação, salvo mediante prévia e expressa autorização do Contratante.
- 4.4.Manter, durante a vigência do contrato ou outros instrumentos hábeis, em compatibilidade com as obrigações assumidas, todas as condições de habilitação e qualificação exigidas no respectivo processo contratação direta por Dispensa de Licitação, conforme o caso, apresentando ao Contratante os documentos necessários, sempre que solicitado.
- 4.5.Emitir Nota Fiscal correspondente à sede ou filial da empresa que efetivamente participou do certame e conseqüentemente apresentou a documentação exigida na fase de habilitação.
- 4.6.Executar todas as obrigações assumidas sempre com observância a melhor técnica vigente, enquadrando-se, rigorosamente, dentro dos preceitos legais, normas e especificações técnicas correspondentes.
- 4.7.Outras obrigações estabelecidas e relacionadas na Minuta do Contrato - Anexo IV.

**5.0.DO PRAZO E DA VIGÊNCIA**

5.1.O prazo máximo para a execução do objeto ora licitado, conforme suas características e as necessidades do ORC, e que admite prorrogação nas condições e hipóteses previstas na Lei 14.133/21, está abaixo indicado e será considerado da assinatura do Contrato:

Início: 3 (três) dias;

Conclusão: 8 (oito) meses.

5.2.0 prazo de vigência do correspondente contrato será determinado: 8 (oito) meses, considerado da data de sua assinatura; podendo ser prorrogado, nas hipóteses e nos termos dos Arts. 105 a 114, da Lei 14.133/21, especialmente as disposições do Art. 107, por tratar-se esta contratação, de serviço contínuo.

#### **6.0.DO REAJUSTAMENTO EM SENTIDO ESTRITO - REAJUSTE**

6.1.Os preços inicialmente contratados são fixos e irreajustáveis no prazo de um ano contado da data do orçamento estimado, em 03/11/2025.

6.2.Após o interregno de um ano, e independentemente de pedido do Contratado, os preços iniciais serão reajustados, mediante a aplicação, pelo Contratante, do seguinte parâmetro, exclusivamente para as obrigações iniciadas e concluídas após a ocorrência da anualidade: Índice Nacional de Custo da Construção INCC-FGV.

6.3.Nos reajustes subsequentes ao primeiro, o interregno mínimo de um ano será contado a partir dos efeitos financeiros do último reajuste.

6.4.No caso de atraso ou não divulgação do índice de reajustamento, o Contratante pagará ao Contratado a importância calculada pela última variação conhecida, liquidando a diferença correspondente tão logo seja divulgado o índice definitivo.

6.5.Nas aferições finais, o índice utilizado para reajuste será, obrigatoriamente, o definitivo.

6.6.Caso o índice estabelecido para reajustamento venha a ser extinto ou de qualquer forma não possa mais ser utilizado, será adotado, em substituição, o que vier a ser determinado pela legislação então em vigor.

6.7.Na ausência de previsão legal quanto ao índice substituto, as partes elegerão novo índice oficial, para reajustamento do preço do valor remanescente, por meio de termo aditivo.

6.8.O registro da variação do valor contratual para fazer face ao reajuste de preços poderá ser realizado por simples apostila.

6.9.O prazo para resposta ao pedido de restabelecimento do equilíbrio econômico-financeiro, quando for o caso, será de até um mês, contado da data do fornecimento da documentação comprobatória do fato imprevisível ou previsível de consequência incalculável, observadas as disposições dos Arts. 124 a 136, da Lei 14.133/21.

#### **7.0.DO PAGAMENTO**

7.1.O pagamento será realizado mediante processo regular e em observância às normas e procedimentos adotados pelo ORC, bem como as disposições dos Arts. 141 a 146 da Lei 14.133/21; da seguinte maneira: Para ocorrer no prazo de trinta dias, contados do período de adimplemento.

7.2.O desembolso máximo do período, não será superior ao valor do respectivo adimplemento, de acordo com o cronograma aprovado, quando for o caso, e sempre em conformidade com a disponibilidade de recursos financeiros.

7.3.Nenhum valor será pago ao Contratado enquanto pendente de liquidação qualquer obrigação financeira que lhe for imposta, em virtude de penalidade ou inadimplência, a qual poderá ser compensada com o pagamento pendente, sem que isso gere direito a acréscimo de qualquer natureza.

#### **8.0.DA COMPROVAÇÃO DE EXECUÇÃO E RECEBIMENTO DO OBJETO**

8.1.Executada a presente contratação e observadas as condições de adimplemento das obrigações pactuadas, os procedimentos e condições para receber o seu objeto pelo Contratante obedecerão, conforme o caso, às disposições do Art. 140, da Lei 14.133/21.

8.2.Por se tratar de serviço, a assinatura do termo detalhado de recebimento provisório, se dará pelas partes, quando verificado o cumprimento das exigências de caráter técnico, até 15 (quinze) dias da comunicação escrita do Contratado. No caso do termo detalhado de recebimento definitivo, será emitido e assinatura pelas partes, apenas após o decurso do prazo de observação ou vistoria, que comprove o atendimento das exigências contratuais, não podendo esse prazo ser superior a 90 (noventa) dias, salvo em casos excepcionais, devidamente justificados.

#### **9.0.DOS PROCEDIMENTOS DE FISCALIZAÇÃO E GERENCIAMENTO**

9.1.Serão designados pelo Contratante representantes com atribuições de Gestor e Fiscal do contrato, nos termos da norma vigente, especialmente para acompanhar e fiscalizar a sua execução, respectivamente, permitida a contratação de terceiros para assistência e subsídio de pertinentes a essas atribuições.

#### **10.0.DAS INFRAÇÕES ADMINISTRATIVAS E SANÇÕES**

10.1.O licitante ou o Contratado será responsabilizado administrativamente, facultada a defesa no prazo legal do interessado, pelas infrações previstas no Art. 155, da Lei 14.133/21 e serão aplicadas, na forma, condições, regras, prazos e procedimentos definidos nos Arts. 156 a 163, do mesmo diploma legal, as seguintes sanções: a - advertência aplicada exclusivamente pela infração administrativa de dar causa à inexecução parcial do contrato, quando não se justificar a imposição de penalidade mais grave; b - multa de mora de 0,5% (zero vírgula cinco por cento) aplicada sobre o valor do contrato, por dia de atraso injustificado na execução do objeto da contratação; c - multa de 10% (dez por cento) sobre o valor do contrato por qualquer das infrações administrativas previstas no referido Art. 155; d - impedimento de licitar e contratar no âmbito da Administração Pública direta e indireta do ente federativo que tiver aplicado a sanção, pelo prazo máximo de três anos, aplicada ao responsável pelas infrações administrativas previstas nos incisos II, III, IV, V, VI e VII do caput do referido Art. 155, quando não se justificar a imposição de penalidade mais grave; e - declaração de inidoneidade

para licitar ou contratar no âmbito da Administração Pública direta e indireta de todos os entes federativos, pelo prazo mínimo de três anos e máximo de seis anos, aplicada ao responsável pelas infrações administrativas previstas nos incisos VIII, IX, X, XI e XII do caput do referido Art. 155, bem como pelas infrações administrativas previstas nos incisos II, III, IV, V, VI e VII do caput do mesmo artigo que justifiquem a imposição de penalidade mais grave que a sanção referida no § 4º do referido Art. 156; f - aplicação cumulada de outras sanções previstas na Lei 14.133/21.

10.2. Se o valor da multa ou indenização devida não for recolhido no prazo de 15 (quinze) dias após a comunicação ao Contratado, será automaticamente descontado da primeira parcela do pagamento a que o Contratado vier a fazer jus, acrescido de juros moratórios de 1% (um por cento) ao mês, ou, quando for o caso, cobrado judicialmente.

#### **11.0.DA COMPENSAÇÃO FINANCEIRA**

11.1. Nos casos de eventuais atrasos de pagamento nos termos deste instrumento, e desde que o Contratado não tenha concorrido de alguma forma para o atraso, será admitida a compensação financeira, devida desde a data limite fixada para o pagamento até a data correspondente ao efetivo pagamento da parcela. Os encargos moratórios devidos em razão do atraso no pagamento serão calculados com utilização da seguinte fórmula:  $EM = N \times VP \times I$ , onde: EM = encargos moratórios; N = número de dias entre a data prevista para o pagamento e a do efetivo pagamento; VP = valor da parcela a ser paga; e I = índice de compensação financeira, assim apurado:  $I = (TX + 100) \div 365$ , sendo TX = percentual do IPCA-IBGE acumulado nos últimos doze meses ou, na sua falta, um novo índice adotado pelo Governo Federal que o substitua. Na hipótese do referido índice estabelecido para a compensação financeira venha a ser extinto ou de qualquer forma não possa mais ser utilizado, será adotado, em substituição, o que vier a ser determinado pela legislação então em vigor.

#### **12.0.DO MODELO DE PROPOSTA**

12.1. É parte integrante deste Termo de Referência o modelo de proposta correspondente, podendo o licitante utilizá-lo como referência - Anexo 01.

---

**THIAGO MADRUGA DE FRANÇA**  
Secretário



ESTADO DA PARAÍBA  
PREFEITURA MUNICIPAL DE ITAPOROROCA  
SETOR DE CONTRATAÇÃO

ANEXO 01 AO TERMO DE REFERÊNCIA - PROPOSTA

CONCORRÊNCIA ELETRÔNICA Nº 00002/2026

## PROPOSTA

REFERENTE: CONCORRÊNCIA ELETRÔNICA Nº 00002/2026  
PREFEITURA MUNICIPAL DE ITAPOROROCA - PB.

OBJETO: Contratação de empresa especializada no ramo de construção civil para executar os serviços de construção do GINÁSIO POLIESPORTIVO IRENE LINO, conforme projetos, planilhas e especificações técnicas.

PROponente:  
CNPJ:

Prezados Senhores,

Nos termos da licitação em epígrafe, apresentamos proposta conforme abaixo:

CÓDIGO	DISCRIMINAÇÃO	UNIDADE	QUANTIDADE	PREÇO UNIT.	PREÇO TOTAL
1	Contratação de empresa especializada no ramo de construção civil para executar os serviços de construção do GINÁSIO POLIESPORTIVO IRENE LINO, conforme projetos, planilhas e especificações técnicas	Serviço	1		

VALOR GLOBAL DA PROPOSTA - R\$

PRAZO DE EXECUÇÃO:  
CONDIÇÕES DE PAGAMENTO:  
VALIDADE DESTA PROPOSTA:

Dados bancários do proponente para fins de pagamento:  
Banco:  
Conta:

Local e Data.

NOME/CPF/ASSINATURA  
Representante legal do proponente.

OBSERVAÇÃO: a proposta deverá ser elaborada em papel timbrado do proponente.



ESTADO DA PARAÍBA  
PREFEITURA MUNICIPAL DE ITAPOROROCA  
SETOR DE CONTRATAÇÃO

ANEXO II - CONCORRÊNCIA ELETRÔNICA Nº 00002/2026

MODELO DE DECLARAÇÃO - de não empregar menor

REFERENTE: CONCORRÊNCIA ELETRÔNICA Nº 00002/2026  
PREFEITURA MUNICIPAL DE ITAPOROROCA - PB.

PROPONENTE  
CNPJ

**1.0 - DECLARAÇÃO de não empregar menor.**

O proponente acima qualificado declara, sob as penas da Lei, que não emprega menor de dezoito anos em trabalho noturno, insalubre ou perigoso e nem menor de dezesseis anos, em qualquer trabalho, podendo existir menor, a partir de quatorze anos, na condição de aprendiz na forma da legislação vigente; em acatamento às disposições do Art. 7º, Inciso XXXIII, da Constituição Federal, acrescido pela Lei Federal nº 9.854, de 27 de outubro de 1999.

Local e Data.

NOME/CPF/ASSINATURA  
Representante legal do proponente.

OBSERVAÇÃO: a declaração deverá ser elaborada em papel timbrado do proponente.



ESTADO DA PARAÍBA  
PREFEITURA MUNICIPAL DE ITAPOROROCA  
SETOR DE CONTRATAÇÃO

ANEXO III - CONCORRÊNCIA ELETRÔNICA Nº 00002/2026

MODELO DE DECLARAÇÃO - que a proposta compreende a integralidade dos custos

REFERENTE: CONCORRÊNCIA ELETRÔNICA Nº 00002/2026  
PREFEITURA MUNICIPAL DE ITAPOROROCA - PB.

PROPONENTE  
CNPJ

**1.0 - DECLARAÇÃO que a proposta econômica compreende a integralidade dos custos.**

O proponente acima qualificado declara, sob as penas da Lei, que sua proposta econômica compreende a integralidade dos custos para atendimento dos direitos trabalhistas assegurados na Constituição Federal, nas leis trabalhistas, nas normas infralegais, nas convenções coletivas de trabalho e nos termos de ajustamento de conduta vigentes na data de entrega das propostas.

Local e Data.

NOME/CPF/ASSINATURA  
Representante legal do proponente.

OBSERVAÇÃO: a declaração deverá ser elaborada em papel timbrado do proponente.



do fato imprevisível ou previsível de consequência incalculável, observadas as disposições dos Arts. 124 a 136, da Lei 14.133/21.

**CLÁUSULA QUINTA - DA DOTAÇÃO:**

As despesas correrão por conta da seguinte dotação, constante do orçamento vigente:

Recursos não Vinculados de Impostos:

05.000 Secretaria de Educação

12 361 0721 1007 Const/Ampl/Reforma de Ginásios, Quadras e Módulos Esportivos Educacionais

000056 4490.5199 OBRAS E INSTALAÇÕES

000057 4490.5199 OBRAS E INSTALAÇÕES

**CLÁUSULA SEXTA - DO PAGAMENTO:**

O pagamento será efetuado mediante processo regular e em observância às normas e procedimentos adotados pelo Contratante, bem como as disposições dos Arts. 141 a 146 da Lei 14.133/21; da seguinte maneira: Para ocorrer no prazo de trinta dias, contados do período de adimplemento.

**CLÁUSULA SÉTIMA - DOS PRAZOS E DA VIGÊNCIA:**

Os prazos máximos de início de etapas de execução e de conclusão do objeto ora contratado, que admitem prorrogação nas condições e hipóteses previstas na Lei 14.133/21, estão abaixo indicados e serão considerados da assinatura do Contrato:

a - Início: 3 (três) dias;

b - Conclusão: 8 (oito) meses.

A vigência do presente contrato será determinada: 8 (oito) meses, considerada da data de sua assinatura; podendo ser prorrogada, nas hipóteses e nos termos dos Arts. 105 a 114, da Lei 14.133/21, especialmente as disposições do Art. 107, por tratar-se esta contratação, de serviço contínuo.

**CLÁUSULA OITAVA - DAS OBRIGAÇÕES DO CONTRATANTE:**

a - Efetuar o pagamento relativo a execução do serviço efetivamente realizado, de acordo com as respectivas cláusulas do presente contrato;

b - Proporcionar ao Contratado todos os meios necessários para a fiel execução do serviço contratado;

c - Notificar o Contratado sobre qualquer irregularidade encontrada quanto à qualidade do serviço, exercendo a mais ampla e completa fiscalização, o que não exime o Contratado de suas responsabilidades contratuais e legais;

d - Designar representantes com atribuições de Gestor e Fiscal deste contrato, conforme requisitos estabelecidos na norma vigente, ou pelos respectivos substitutos, especialmente para coordenar as atividades relacionadas à fiscalização e acompanhar e fiscalizar a sua execução, respectivamente, permitida a contratação de terceiros para assistência e subsídio da fiscalização com informações pertinentes a essa atribuição;

e - Observar, em compatibilidade com o objeto deste contrato, as disposições dos Arts. 115 a 123 da Lei 14.133/21.

**CLÁUSULA NONA - DAS OBRIGAÇÕES DO CONTRATADO:**

a - Executar devidamente o serviço descrito na cláusula correspondente do presente contrato, dentro dos melhores parâmetros de qualidade estabelecidos para o ramo de atividade relacionada ao objeto contratual, com observância aos prazos estipulados;

b - Responsabilizar-se por todos os ônus e obrigações concernentes à legislação fiscal, civil, tributária e trabalhista, bem como por todas as despesas e compromissos assumidos, a qualquer título, perante seus fornecedores ou terceiros em razão da execução do objeto contratado;

c - Manter preposto capacitado e idôneo, aceito pelo Contratante, quando da execução do contrato, que o represente integralmente em todos os seus atos;

d - Permitir e facilitar a fiscalização do Contratante devendo prestar os informes e esclarecimentos solicitados;

e - Será responsável pelos danos causados diretamente ao Contratante ou a terceiros, decorrentes de sua culpa ou dolo na execução do contrato, não excluindo ou reduzindo essa responsabilidade a fiscalização ou o acompanhamento pelo órgão interessado;

f - Não ceder, transferir ou subcontratar, no todo ou em parte, o objeto deste instrumento, sem o conhecimento e a devida autorização expressa do Contratante;

g - Manter, durante a vigência do contrato, em compatibilidade com as obrigações assumidas, todas as condições de habilitação e qualificação exigidas no respectivo processo licitatório, apresentando ao Contratante os documentos necessários, sempre que solicitado;

h - Prestar garantia da contratação, quando exigida, observados os procedimentos, condições e prazo definidos na licitação modalidade Concorrência Eletrônica nº 00002/2026. Não ocorrendo a efetiva prestação de garantia na forma determinada, sujeitará o Contratado às penalidades estabelecidas neste contrato e na legislação pertinente, sem prejuízo da sua extinção;

i - Cumprir a reserva de cargos prevista em lei para pessoa com deficiência, para reabilitado da Previdência Social ou para aprendiz, bem como as reservas de cargos previstas em outras normas específicas, ao longo de toda a execução do contrato, e sempre que solicitado pelo Contratante, deverá comprovar o cumprimento dessa reserva de cargos, com a indicação dos empregados que preencherem as referidas vagas;

j - Observar, em compatibilidade com o objeto deste contrato, as disposições dos Arts. 115 a 123 da Lei 14.133/21.

**CLÁUSULA DÉCIMA - DA ALTERAÇÃO E EXTINÇÃO:**

Este contrato poderá ser alterado com a devida justificativa, unilateralmente pelo Contratante ou por acordo entre as partes, nos casos e condições previstas nos Arts. 124 a 136 e sua extinção, formalmente motivada nos autos do processo, assegurados o contraditório e a ampla defesa, ocorrerá nas hipóteses e disposições dos Arts. 137 a 139, todos da Lei 14.133/21. Nas alterações unilaterais a que se refere o inciso I, do caput do Art. 124, da Lei 14.133/21, o Contratado será obrigado a aceitar, nas mesmas condições contratuais, acréscimos ou supressões que se fizerem nos serviços, de até o respectivo limite fixado no Art. 125, do mesmo diploma legal, do valor inicial atualizado do contrato. Nenhum acréscimo ou supressão poderá exceder o limite estabelecido, salvo as supressões resultantes de acordo celebrado entre os contratantes.

#### **CLÁUSULA DÉCIMA PRIMEIRA - DO RECEBIMENTO:**

Executada a presente contratação e observadas as condições de adimplemento das obrigações pactuadas, os procedimentos e condições para receber o seu objeto pelo Contratante obedecerão, conforme o caso, às disposições do Art. 140, da Lei 14.133/21. Por se tratar de serviço, a assinatura do termo detalhado de recebimento provisório, se dará pelas partes, quando verificado o cumprimento das exigências de caráter técnico, até 15 (quinze) dias da comunicação escrita do Contratado. No caso do termo detalhado de recebimento definitivo, será emitido e assinatura pelas partes, apenas após o decurso do prazo de observação ou vistoria, que comprove o atendimento das exigências contratuais, não podendo esse prazo ser superior a 90 (noventa) dias, salvo em casos excepcionais, devidamente justificados.

#### **CLÁUSULA DÉCIMA SEGUNDA - DAS PENALIDADES:**

O licitante ou o Contratado será responsabilizado administrativamente, facultada a defesa no prazo legal do interessado, pelas infrações previstas no Art. 155, da Lei 14.133/21 e serão aplicadas, na forma, condições, regras, prazos e procedimentos definidos nos Arts. 156 a 163, do mesmo diploma legal, as seguintes sanções: a - advertência aplicada exclusivamente pela infração administrativa de dar causa à inexecução parcial do contrato, quando não se justificar a imposição de penalidade mais grave; b - multa de mora de 0,5% (zero vírgula cinco por cento) aplicada sobre o valor do contrato, por dia de atraso injustificado na execução do objeto da contratação; c - multa de 10% (dez por cento) sobre o valor do contrato por qualquer das infrações administrativas previstas no referido Art. 155; d - impedimento de licitar e contratar no âmbito da Administração Pública direta e indireta do ente federativo que tiver aplicado a sanção, pelo prazo máximo de três anos, aplicada ao responsável pelas infrações administrativas previstas nos incisos II, III, IV, V, VI e VII do caput do referido Art. 155, quando não se justificar a imposição de penalidade mais grave; e - declaração de inidoneidade para licitar ou contratar no âmbito da Administração Pública direta e indireta de todos os entes federativos, pelo prazo mínimo de três anos e máximo de seis anos, aplicada ao responsável pelas infrações administrativas previstas nos incisos VIII, IX, X, XI e XII do caput do referido Art. 155, bem como pelas infrações administrativas previstas nos incisos II, III, IV, V, VI e VII do caput do mesmo artigo que justifiquem a imposição de penalidade mais grave que a sanção referida no § 4º do referido Art. 156; f - aplicação cumulada de outras sanções previstas na Lei 14.133/21.

Se o valor da multa ou indenização devida não for recolhido no prazo de 15 dias após a comunicação ao Contratado, será automaticamente descontado da primeira parcela do pagamento a que o Contratado vier a fazer jus, acrescido de juros moratórios de 1% (um por cento) ao mês, ou, quando for o caso, cobrado judicialmente.

#### **CLÁUSULA DÉCIMA TERCEIRA - DA COMPENSAÇÃO FINANCEIRA:**

Nos casos de eventuais atrasos de pagamento nos termos deste instrumento, e desde que o Contratado não tenha concorrido de alguma forma para o atraso, será admitida a compensação financeira, devida desde a data limite fixada para o pagamento até a data correspondente ao efetivo pagamento da parcela. Os encargos moratórios devidos em razão do atraso no pagamento serão calculados com utilização da seguinte fórmula:  $EM = N \times VP \times I$ , onde: EM = encargos moratórios; N = número de dias entre a data prevista para o pagamento e a do efetivo pagamento; VP = valor da parcela a ser paga; e I = índice de compensação financeira, assim apurado:  $I = (TX \div 100) \div 365$ , sendo TX = percentual do IPCA-IBGE acumulado nos últimos doze meses ou, na sua falta, um novo índice adotado pelo Governo Federal que o substitua. Na hipótese do referido índice estabelecido para a compensação financeira venha a ser extinto ou de qualquer forma não possa mais ser utilizado, será adotado, em substituição, o que vier a ser determinado pela legislação então em vigor.

#### **CLÁUSULA DÉCIMA QUARTA - DAS OBRIGAÇÕES PERTINENTES À LGPD:**

- a - As partes contratantes deverão cumprir a Lei nº 13.709, de 14 de Agosto de 2018, que é a Lei Geral de Proteção de Dados Pessoais LGPD, quanto a todos os dados pessoais a que tenham acesso em razão deste contrato, independentemente de declaração ou de aceitação expressa.
- b - Os dados obtidos somente poderão ser utilizados para as finalidades que justificaram seu acesso e de acordo com a boa-fé e com os princípios do Art. 6º, da Lei 13.709/18.
- c - É vedado o compartilhamento com terceiros de qualquer dado obtido, fora das hipóteses permitidas em Lei.
- d - Constitui atribuição do Contratado orientar e treinar seus empregados, quando for o caso, sobre os deveres, requisitos e responsabilidades decorrentes da LGPD.
- e - O Contratante deverá ser informado, no prazo de cinco dias úteis sobre todos os contratos de suboperação firmados ou que venham a ser celebrados pelo Contratado.

- f - O Contratado deverá exigir de suboperadores e subcontratados o cumprimento dos deveres da presente cláusula, permanecendo integralmente responsável por garantir sua observância.
- g - O Contratante poderá realizar diligência para aferir o cumprimento desta cláusula, devendo o Contratado atender prontamente eventuais pedidos de comprovação formulados.
- h - O Contratado deverá prestar, no prazo fixado pelo Contratante, prorrogável mediante justificativa, quaisquer informações acerca dos dados pessoais para cumprimento da LGPD, inclusive quanto a eventual descarte realizado.
- i - Terminado o tratamento dos dados nos termos do Art. 15, é dever do Contratado eliminá-los, com exceção das hipóteses do Art. 16, ambos da Lei 13.709/18, incluindo aquelas em que houver necessidade de guarda de documentação para fins de comprovação do cumprimento de obrigações legais ou contratuais e somente enquanto não prescritas essas obrigações.
- j - Os bancos de dados formados a partir da execução do objeto deste contrato, notadamente aqueles que se proponham a armazenar dados pessoais, devem ser mantidos em ambiente virtual controlado, com registro individual rastreável de tratamentos realizados, conforme Art. 37, da Lei 13.709/18, com cada acesso, data, horário e registro da finalidade, para efeito de responsabilização, em caso de eventuais omissões, desvios ou abusos. Os referidos bancos de dados devem ser desenvolvidos em formato interoperável, a fim de garantir a reutilização desses dados pelo Contratante nas hipóteses previstas na LGPD.
- k - O presente contrato está sujeito a alterações nos procedimentos pertinentes ao tratamento de dados pessoais, quando indicado pela autoridade competente, em especial a Autoridade Nacional de Proteção de Dados, por meio de opiniões técnicas ou recomendações, editadas na forma da LGPD.

**CLÁUSULA DÉCIMA QUINTA - DO FORO:**

Para dirimir as questões decorrentes deste contrato, as partes elegem o Foro da Comarca de Mamanguape.

E, por estarem de pleno acordo, foi lavrado o presente contrato em 02(duas) vias, o qual vai assinado pelas partes e por duas testemunhas.

Itapororoca - PB, ... de ..... de .....

TESTEMUNHAS

PELO CONTRATANTE

\_\_\_\_\_

\_\_\_\_\_

.....

PELO CONTRATADO

\_\_\_\_\_

\_\_\_\_\_

.....



ESTADO DA PARAÍBA  
PREFEITURA MUNICIPAL DE ITAPOROROCA  
SETOR DE CONTRATAÇÃO

ANEXO V - CONCORRÊNCIA ELETRÔNICA Nº 00002/2026

MODELOS DE DECLARAÇÕES - cumprimento de requisitos normativos

REFERENTE: CONCORRÊNCIA ELETRÔNICA Nº 00002/2026  
PREFEITURA MUNICIPAL DE ITAPOROROCA - PB.

PROPONENTE  
CNPJ

**1.0 - DECLARAÇÃO de ciência dos termos do Edital.**

O proponente acima qualificado, declara sob as penas da Lei, que está ciente e concorda com as condições contidas no Edital e seus anexos.

**2.0 - DECLARAÇÃO de inexistir fato impeditivo.**

O proponente acima qualificado declara, sob as penas da Lei, que inexistente até a presente data fato impeditivo no que diz respeito à habilitação/participação na presente licitação, estando ciente da obrigatoriedade de informar ocorrências posteriores.

**3.0 - DECLARAÇÃO de não possuir no quadro societário servidor da ativa do órgão.**

O proponente acima qualificado declara, sob as penas da Lei, que não possui em seu quadro societário e de funcionários, qualquer servidor efetivo ou comissionado ou empregado da Prefeitura Municipal de Itapororoca, como também em nenhum outro órgão ou entidade a ela vinculada, exercendo funções técnicas, gerenciais, comerciais, administrativas ou societárias.

**4.0 - DECLARAÇÃO de não utilizar trabalho degradante ou forçado.**

O proponente acima qualificado, declara sob as penas da Lei, que não possui em sua cadeia produtiva, nos termos do Art. 1º, Incisos III e IV, e do Art. 5º, Inciso III, da Constituição Federal, empregados executando trabalho degradante ou forçado.

**5.0 - DECLARAÇÃO de cumprimento da reserva de cargo para deficiente e de acessibilidade.**

O proponente acima qualificado, declara sob as penas da Lei, que está ciente do cumprimento da reserva de cargo prevista na norma vigente, consoante Art. 93, da Lei Federal nº 8.213, de 24 de julho de 1991, para pessoa com deficiência ou para reabilitado da Previdência Social e que, se aplicado ao número de funcionários da empresa, atende às regras de acessibilidade previstas.

**6.0 - DECLARAÇÃO de cumprimento dos requisitos para a habilitação e da proposta.**

O proponente acima qualificado declara, sob as penas da Lei, que cumpre os requisitos para a habilitação; e a conformidade de sua proposta com as exigências do Edital e seus anexos.

**7.0 - DECLARAÇÃO de observância do limite de contratação com a Administração Pública.**

O proponente acima qualificado declara, sob as penas da Lei, que, na condição de microempresa ou empresa de pequeno porte, no presente ano-calendário, ainda não celebrou contratos com a Administração Pública cujos valores somados extrapolem a receita bruta máxima admitida para fins de enquadramento como EPP, nos termos do Art. 4º, §§ 2º e 3º, da Lei 14.133/21.

Local e Data.

NOME/ASSINATURA/CARGO  
Representante legal do proponente.

OBSERVAÇÃO: a declaração deverá ser elaborada em papel timbrado do proponente.



ESTADO DA PARAÍBA  
PREFEITURA MUNICIPAL DE ITAPOROROCA

ANEXO VI - CONCORRÊNCIA ELETRÔNICA Nº 00002/2026

ESTUDO TÉCNICO PRELIMINAR - ETP [Publicidade: divulgação conjunta com o edital]

OBSERVAÇÃO: este anexo é representado pelo correspondente Estudo Técnico Preliminar - ETP, documento constitutivo da primeira etapa do planejamento de uma contratação que caracteriza o interesse público envolvido e a sua melhor solução; em atendimento ao requisito de publicidade determinado na norma vigente, que exige a publicação conjunta desses estudos com o respectivo Edital para garantir plena transparência e competitividade.

ESTADO DA PARAÍBA  
PREFEITURA MUNICIPAL DE ITAPOROROCA

**1. Introdução**

Este documento apresenta os estudos técnicos preliminares, onde será avaliada a contratação pretendida, demonstrando os elementos e as informações essenciais que servirão para embasar a elaboração do Termo de Referência, quando for considerada viável, de modo a melhor atender aos interesses e as necessidades da Administração, representada pela sua estrutura organizacional.

**2. Objeto**

Constitui objeto do presente estudo técnico a pretensa: Contratação de empresa especializada no ramo de construção civil para executar os serviços de construção do GINASIO POLIESPORTIVO IRENE LINO, conforme projetos, planilhas e especificações técnicas.

**3. Necessidade da contratação**

A contratação descrita, que mesmo com o contínuo esforço de sempre buscar a otimização dos processos de trabalho, é essencial: Pela necessidade da devida efetivação de serviço para suprir demanda específica - Contratação de empresa especializada no ramo de construção civil para executar os serviços de construção do GINASIO POLIESPORTIVO IRENE LINO, conforme projetos, planilhas e especificações técnicas - considerada oportuna e imprescindível, bem como relevante medida de interesse público; e ainda, pela necessidade de desenvolvimento de ações continuadas para a promoção de atividades pertinentes, visando à maximização dos recursos em relação aos objetivos programados, observadas as diretrizes e metas definidas nas ferramentas de planejamento aprovadas.

**4. Alinhamento aos planos da Administração**

A contratação pretendida está alinhada aos planos estratégicos da Administração, delineados nas diretrizes e metas definidas nas ferramentas de planejamento aprovadas, onde estão fixadas e detalhadas as respectivas ações ao alcance dos objetivos institucionais, primando pela eficácia, eficiência e efetividade dos respectivos projetos, programas e processos.

**5. Requisitos da contratação**

As características e especificações do objeto da referida contratação são:

CÓDIGO	DESCRIÇÃO DO ITEM	UNIDADE	QUANTIDADE
ETP 1	Contratação de empresa especializada no ramo de construção civil para executar os serviços de construção do GINASIO POLIESPORTIVO IRENE LINO, conforme projetos, planilhas e especificações técnicas	Serviço	1

O prazo máximo para a execução do objeto desta contratação e que admite prorrogação nas condições e hipóteses previstas na Lei 14.133/21, está abaixo indicado e será considerado da assinatura do Contrato ou equivalente:

Início: 3 (três) dias;

Conclusão: 8 (oito) meses.

A vigência da presente contratação será determinada: 8 (oito) meses, considerada da data de assinatura do respectivo instrumento de ajuste; podendo ser prorrogada, nas hipóteses e nos termos dos Arts. 105 a 114, da Lei 14.133/21, especialmente as disposições do Art. 107, por tratar-se esta contratação, de serviço contínuo.

O serviço a ser contratado, para o caso das atividades decorrentes a serem desenvolvidas pela Administração, é considerado contínuo, pois visa atender à necessidade pública de forma permanente e contínua, por mais de um exercício financeiro, assegurando o funcionamento das ações programadas, de modo que sua interrupção na forma como se apresenta, pode comprometer a devida prestação dos serviços.

Salienta-se que neste instrumento de planejamento foram consideradas as especificações da pretensa contratação, definidas pelo setor técnico competente e detalhadas nos respectivos

documentos decorrentes, preliminarmente elaborados quando necessários, a exemplo de memórias de cálculo, planilhas orçamentárias e cronogramas físico-financeiros.

A contratação do serviço, objeto deste estudo preliminar, deverá considerar os seguintes normativos: Lei Federal nº 14.133, de 1º de Abril de 2021; Lei Complementar nº 123, de 14 de Dezembro de 2006; Instrução Normativa nº 73 SEGES/ME, de 30 de Setembro de 2022; e legislação pertinente, consideradas as alterações posteriores das referidas normas.

Uma vez autorizada, a contratação pretendida deverá possuir previsão e adequação orçamentária e financeira com o orçamento vigente, necessariamente demonstrada, e compatibilidade com as diretrizes e metas definidas nas ferramentas de planejamento aprovadas.

#### **6. Relação entre a demanda pretendida e o dimensionamento do serviço**

O adequado equilíbrio entre a demanda requerida e a dimensão da correspondente contratação é fundamental para o seu planejamento e execução, notadamente com o intuito de reduzir ou, até mesmo, de se evitar aditivos contratuais desnecessários ou, ainda, a necessidade da realização de novo certame, com consequente perda de economia de escala.

O quantitativo e a respectiva unidade da presente contratação em função do serviço delineado e utilização prováveis, foram devidamente definidos mediante observância à previsão da demanda a ser atendida e possíveis alterações em decorrência das atividades a serem desenvolvidas e seus desdobramentos, bem como considerando o orçamento disponível e ainda a sequência histórica da realização de despesas semelhantes, quando existente.

#### **7. Levantamento de mercado**

Diversas empresas do ramo pertinente podem executar o objeto deste estudo preliminar. Foram analisadas contratações similares feitas por outras entidades, por meio de consulta aos respectivos sistemas de gestão dos órgãos fiscalizadores, com o intuito de identificar a existência de novas metodologias, tecnologias ou inovações que melhor atendessem às necessidades da Administração e as identificadas, quando possível e consideradas viáveis, foram incorporadas na contratação em análise.

Constatou-se, inclusive, que para a realização de despesas semelhantes ao objeto do presente estudo técnico, diversas entidades públicas efetivam a contratação de forma análoga à que se pretende adotar pela Administração, cumprindo as regras e exigências legais e normativas.

#### **8. Justificativa da escolha do tipo de solução a contratar**

A solução que melhor atende aos interesses e as necessidades da Administração, representada pela sua estrutura organizacional, é a pretensa: Contratação de empresa especializada no ramo de construção civil para executar os serviços de construção do GINÁSIO POLIESPORTIVO IRENE LINO, conforme projetos, planilhas e especificações técnicas. Salienta-se que a vigência da contratação será determinada: 8 (oito) meses, considerada da data de assinatura do respectivo instrumento de ajuste; podendo ser prorrogada, nas hipóteses e nos termos dos Arts. 105 a 114, da Lei 14.133/21, especialmente as disposições do Art. 107, por tratar-se esta contratação, de serviço contínuo.

Destaca-se que a Administração vislumbrou uma maior vantagem econômica em razão da contratação plurianual, após a avaliação das circunstâncias pertinentes, inclusive quanto aos potenciais benefícios e os riscos previsíveis, considerando: a inconveniência da suspensão das atividades cujo desempenho deve ocorrer de modo contínuo; a ampliação do risco de insucesso, haja vista que a multiplicação de contratações, cada qual pactuada por prazo mais curto e com contratados diversos, elevaria a iminência de fracasso; o ônus da renovação constante de procedimentos, pela necessidade de realização de certames permanentemente em decorrência de eventual contratação firmada por um período abreviado, o que acabaria por multiplicar-se os custos e as despesas administrativas; e os ganhos de escala econômica, uma vez que a contratação por prazo mais longo propicia previsível redução de dispêndios em vista da ampliação do prazo de execução do contrato, por um único e mesmo contratado. Entende-se, portanto, que a extensão do prazo de vigência do contrato permite, usualmente, a redução dos custos do contratado, o que se refletirá em preços mais vantajosos para a Administração.

Nesse mesmo diapasão, sopesadas as possibilidades previstas no Art. 44, da Lei 14.133/21, quando houver, observados os aspectos da demanda requerida, e após considerados os custos e os benefícios de cada opção prevista no referido diploma legal, indica-se como a alternativa mais vantajosa para a Administração, a contratação do objeto detalhado no presente instrumento, da forma como se apresenta.

#### **9. Estimativas preliminares dos preços**

Nos termos da norma vigente o valor previamente estimado da contratação deverá ser compatível com os valores praticados pelo mercado, considerados os preços constantes de bancos de dados públicos e as quantidades a serem contratadas, observadas a potencial economia de escala e as peculiaridades do local de execução do objeto. Informamos que, relativamente ao procedimento em tela, existe previsão de dotação específica no orçamento vigente, apropriada para a devida execução do objeto a ser contratado, conforme consulta prévia efetuada ao setor responsável.

Na pretensa contratação o valor estimado, acrescido do percentual de Benefícios e Despesas Indiretas - BDI de referência e dos Encargos Sociais - ES cabíveis, foi definido por meio da utilização do seguinte parâmetro: composição de custos unitários menores ou iguais à mediana do item correspondente do Sistema de Custos Referenciais de Obras - Sicro, para serviços e obras de infraestrutura de transportes, ou do Sistema Nacional de Pesquisa de Custos e Índices de Construção Civil - Sinapi, para as demais obras e serviços de engenharia.

Com base nos custos para execução do objeto da contratação, definidos por meio de parâmetro na forma estabelecida no Art. 23, § 2º, da Lei 14.133/21, relacionamos abaixo o preço de referência considerado satisfatório.

A estimativa preliminar total a ser considerada é equivalente a R\$ 1.320.954,18.

#### **10. Descrição da solução como um todo**

Conforme os elementos apresentados, a solução é: Contratação de empresa especializada no ramo de construção civil para executar os serviços de construção do GINASIO POLIESPORTIVO IRENE LINO, conforme projetos, planilhas e especificações técnicas. Entende-se que o serviço poderá ser realizado por execução indireta, sob o regime de empreitada por preço global.

#### **11. Justificativa para o parcelamento ou não da solução**

De acordo com a legislação vigente, é obrigatório o parcelamento quando o objeto da contratação tiver natureza divisível, desde que não haja prejuízo para o conjunto a ser licitado. Compras, obras ou serviços efetuados pela Administração serão divididos em tantos itens, parcelas e etapas que se comprovem técnica e economicamente viáveis, procedendo-se a licitação com vistas ao melhor aproveitamento dos recursos disponíveis no mercado, sem prejuízo da economia de escala. A norma ainda permite cotação de quantidade inferior à demandada no certame, com vistas a ampliação da competitividade, podendo o ato convocatório fixar quantitativo mínimo. Nesse sentido, o competente processo licitatório a ser deflagrado para efetivação da presente contratação será realizado em um único item, conforme as características e especificações constantes da tabela acima destacada.

Considerados os aspectos e as características da solução que melhor atende aos interesses e as necessidades da Administração, acima detalhada e, ainda, as particularidades e a dinâmica das atividades a serem desenvolvidas, entende-se que sobre o objeto da presente contratação não deve incidir outra possibilidade de parcelamento, mesmo no modo formal, não permitindo cotação de quantidade inferior à demandada no ato convocatório, para evitar a ocorrência inviável, no contexto operacional, de mais de um certame ou adjudicatário por item e o consequente prejuízo da economia de escala. No entanto, poderá ser admitido o parcelamento na forma material, sendo permitida a participação de consórcio, nos termos da norma vigente, bem como ocorrer a autorização para a realização de subcontratação.

#### **12. Resultados pretendidos**

A Administração almeja com a contratação da pretensa solução, em termos de economicidade, eficácia, eficiência e de melhor aproveitamento dos recursos humanos, materiais e financeiros disponíveis, inclusive com respeito a impactos ambientais positivos, os seguintes resultados: Em termos de economicidade, a efetivação da melhor contratação viável, especialmente quanto ao melhor custo benefício, relativamente a: Contratação de empresa especializada no ramo de construção civil para executar os serviços de construção do GINASIO POLIESPORTIVO IRENE LINO, conforme projetos, planilhas e especificações técnicas.

Com relação à eficácia, o atendimento de todas as demandas logísticas e funcionais, no suporte às atividades finalísticas da Administração, inerentes aos correspondentes serviços prestados de interesse público. Quanto à eficiência, assegurar a continuidade da prestação regular de tais serviços, com demanda notadamente crescente, e do uso racional dos recursos financeiros disponíveis.

Relativo ao melhor aproveitamento dos recursos humanos, materiais e financeiros, com a contratação em comento, da forma como se apresenta - consideradas as especificações, prazos, quantitativos e demais exigências devidamente definidas -, espera-se o regular cumprimento, por parte do interessado que venha a ser contratado, de todas as obrigações e compromissos assumidos, pois, desse modo, não haverá a necessidade de extinção contratual ou outras sanções em decorrência de inexecução do instrumento de ajuste pactuado, permitindo ao contratante, em vez de envidar esforços para a realização de novo certame destinado a contratação do mesmo objeto, destinar seus recursos humanos, materiais e financeiros para outras atividades fins da Administração.

Entende-se que a correta execução do objeto da contratação em tela, cuja regularidade será fiscalizada pela Administração, não atenta quanto ao meio ambiente e, principalmente, não acarretará impactos ambientais negativos.

#### **13. Providências para adequação do ambiente da Administração**

Verificou-se não haver a necessidade iminente de providências no sentido de adequações físicas no ambiente da Administração em decorrência da execução do objeto da contratação.

#### **14. Análise de risco**

Não foram identificados riscos substanciais a fora os comuns a toda contratação semelhante, tais como: a inexecução total ou parcial do ajuste pactuado; o não cumprimento de obrigações, especificações, projetos e prazos; bem como a ocorrência de caso fortuito ou de força maior. Entende-se que as ações, de iniciativa da Administração, necessárias para reduzir a ocorrência dos riscos identificados, já estão previstas nos normativos aos quais à contratação do presente serviço deverá estar devidamente fundamentada, representadas pelas sanções administrativas a serem definidas, observando-se os aspectos e características do seu objeto.

#### **15. Requisitos específicos para a contratação**

Observado o disposto na legislação pertinente, os aspectos e as características da despesa, bem como abordadas todas as considerações técnicas, mercadológicas e de gestão que podem interferir na contratação, entende-se que o certame a ser deflagrado deverá ainda contemplar requisitos específicos, compreendidos: o critério de julgamento definido de menor preço; a impossibilidade de participação da pessoa física; o caráter não sigiloso do orçamento estimado da contratação e a não permissão da participação de sociedades cooperativas.

Outros requisitos considerados determinantes - exigência de: prestação de garantias de proposta e de contrato; avaliação prévia do local de execução do serviço; qualificação técnico-profissional; qualificação técnico-operacional; comprovação da aptidão econômica do licitante para cumprir as obrigações decorrentes da futura contratação, aferida de forma objetiva, por índices econômicos previstos no instrumento convocatório; relação dos compromissos assumidos pelo licitante que importem em diminuição de sua capacidade econômico financeira, excluídas parcelas já executadas de contratações firmadas; a indicação do pessoal técnico, das instalações e do aparelhamento adequados e disponíveis para a realização do objeto da licitação, bem como da qualificação de cada membro da equipe técnica que se responsabilizará pelos trabalhos; e a relação dos compromissos assumidos pelo licitante que importem em diminuição da disponibilidade do pessoal técnico que se responsabilizará pelos trabalhos.

Consideradas as características e propriedades do objeto desta contratação, entende-se pela impossibilidade de participação da pessoa física, quer pelos próprios atributos do objeto, quer pelos requisitos exigidos para habilitação dos interessados; haja vista que para a sua devida execução, poderão ser demandados recursos financeiros ou uma estrutura de equipamentos e instalações, ou até a pluralidade de profissionais, incompatíveis para uma pessoa física. Nesses termos, conclui-se que a capacidade de uma pessoa física de garantir a execução da contratação, observadas ainda a dinâmica do mercado e a legislação pertinente, é bem menor que a de uma empresa, representando um potencial prejuízo para a Administração.

Pela natureza do objeto desta contratação e, ainda, observado o modo como é usualmente executado no mercado em geral, entende-se presentes, de forma isolada ou simultânea, aspectos que desnaturam a atuação típica de uma cooperativa, seja pela própria natureza do objeto, seja a necessidade de subordinação jurídica entre o particular contratado e o obreiro, bem como de pessoalidade e habitualidade. Portanto, a participação de cooperativas potencializa a ocorrência de violação a princípios da licitação, como os da legalidade, economicidade e eficiência, expondo a Administração a vários riscos, dentre os quais o de enfrentar situações ambíguas e questionamentos legais, uma vez que as cooperativas possuem normas próprias das empresas tradicionais, afetando a segurança jurídica do certame; de ter que arcar com eventuais obrigações trabalhistas subsidiariamente; e a dificuldade de responsabilização e controle devido à natureza peculiar das cooperativas.

#### **16. Conclusão**

Com base nas especificações e requisitos da solução escolhida que melhor atende aos interesses e as necessidades da Administração, bem como considerando os elementos obtidos nos estudos preliminares realizados, avalia-se viável a contratação pretendida.

Itapororoca - PB, 02 de Março de 2026.

**THIAGO MADRUGA DE FRANÇA**  
Secretário

