



Anotação de Responsabilidade Técnica - ART
Lei nº 6.496, de 7 de dezembro de 1977

CREA-PB

ART OBRA / SERVIÇO
Nº PB20220460495

Conselho Regional de Engenharia e Agronomia da Paraíba

INICIAL

1. Responsável Técnico

GUSTAVO SANTOS OLIVEIRA PONTES

Título profissional: ENGENHEIRO CIVIL

RNP: 1618905619

Registro: 11158452019PB

2. Dados do Contrato

Contratante: Prefeitura Municipal de Itapororoca

RUA Frei Damião de Bonzano

Complemento:

Cidade: ITAPOROROCA

Bairro: Centro

UF: PB

CPF/CNPJ: 09.165.176/0001-78

Nº: 7

CEP: 58275000

Contrato: Não especificado

Valor: R\$ 146.034,67

Ação Institucional: Órgão Público

Celebrado em:

Tipo de contratante: Pessoa Jurídica de Direito Público

3. Dados da Obra/Serviço

RUA Frei Damião de Bonzano

Complemento:

Cidade: ITAPOROROCA

Data de Início: 05/07/2022

Finalidade: Outro

Proprietário: Prefeitura Municipal de Itapororoca

Bairro: Centro

UF: PB

Nº: 7

CEP: 58275000

Previsão de término: 07/07/2022

Coordenadas Geográficas: 0, 0

Código: Não Especificado

CPF/CNPJ: 09.165.176/0001-78

4. Atividade Técnica

1 - DIRETA

38 - ORÇAMENTO > OBRAS E SERVIÇOS - CONSTRUÇÃO CIVIL > EDIFICAÇÕES > #1105 -
REFORMA COM AMPLIAÇÃO

Quantidade

232,80

Unidade

m

Após a conclusão das atividades técnicas o profissional deve proceder a baixa desta ART

5. Observações

Elaboração de planilha orçamentaria para construção de MURO PERIMETRAL ESCOLA DANIZETE RODRIGUES

6. Declarações

- Declaro que estou cumprindo as regras de acessibilidade previstas nas normas técnicas da ABNT, na legislação específica e no decreto n. 5296/2004.

- Cláusula Compromissória: Qualquer conflito ou litígio originado do presente contrato, bem como sua interpretação ou execução, será resolvido por arbitragem, de acordo com a Lei n. 9.307, de 23 de setembro de 1996, por meio do Centro de Mediação e Arbitragem - CMA vinculado ao Crea-PB, nos termos do respectivo regulamento de arbitragem que, expressamente, as partes declaram concordar.

7. Entidade de Classe

NENHUMA - NAO OPTANTE

8. Assinaturas

Declaro serem verdadeiras as informações acima

Gustavo Santos Oliveira Pontes

GUSTAVO SANTOS OLIVEIRA PONTES - CPF: 102.455.764-28

Local

data

Prefeitura Municipal de Itapororoca - CNPJ: 09.165.176/0001-78

9. Informações

* A ART é válida somente quando quitada, mediante apresentação do comprovante do pagamento ou conferência no site do Crea.

10. Valor

Valor da ART: R\$ 88,78

Registrada em: 12/07/2022

Valor pago: R\$ 88,78

Nosso Número: 3688755





Anotação de Responsabilidade Técnica - ART
Lei nº 6.496, de 7 de dezembro de 1977

CREA-PB

ART OBRA / SERVIÇO
Nº PB20220460741

Conselho Regional de Engenharia e Agronomia da Paraíba

INICIAL

1. Responsável Técnico

JESSE PEDRO GOMES JUNIOR

Título profissional: ENGENHEIRO CIVIL

RNP: 1617719340

Registro: 10884922018PB

Empresa contratada: GO ENGENHARIA E CONSTRUÇÕES LTDA EPP

Registro : 0003482812-PB

2. Dados do Contrato

Contratante: PREFEITURA MUNICIPAL DE ITAPOROROCA

CPF/CNPJ: 09.165.176/0001-78

RUA FREI DAMIÃO BOZANO

Nº: 7

Complemento:

Bairro: CENTRO

Cidade: ITAPOROROCA

UF: PB

CEP: 58275000

Contrato: Não especificado

Celebrado em:

Valor: R\$ 2.000,00

Tipo de contratante: Pessoa Jurídica de Direito Público

Ação Institucional: Órgão Público

3. Dados da Obra/Serviço

RUA PROJETADA

Nº: SN

Complemento:

Bairro: DISTRITO DE CIPOAL

Cidade: ITAPOROROCA

UF: PB

CEP: 58275000

Data de Início: 15/06/2022

Previsão de término: 07/07/2022

Coordenadas Geográficas: -6.770634, -35.261471

Finalidade: SEM DEFINIÇÃO

Código: Não Especificado

Proprietário: PREFEITURA MUNICIPAL DE ITAPOROROCA

CPF/CNPJ: 09.165.176/0001-78

4. Atividade Técnica

1 - DIRETA

Quantidade

Unidade

54 - ELABORAÇÃO > OBRAS E SERVIÇOS - AGRIMENSURA > MEDIÇÃO DE TERRA > LEVANTAMENTO TOPOGRÁFICO > #0621 - CADASTRAL

7.918,07

m²

54 - ELABORAÇÃO > OBRAS E SERVIÇOS - AGRIMENSURA > MEDIÇÃO DE TERRA > LEVANTAMENTO TOPOGRÁFICO > #0622 - PLANIMÉTRICO

7.918,07

m²

Após a conclusão das atividades técnicas o profissional deve proceder a baixa desta ART

5. Observações

LEVANTAMENTO TOPOGRÁFICO PLANIMÉTRICO CADASTRAL DE TERRENO MUNICIPAL PARA PREFEITURA MUNICIPAL DE ITAPOROROCA - PB.

6. Declarações

- Declaro que estou cumprindo as regras de acessibilidade previstas nas normas técnicas da ABNT, na legislação específica e no decreto n. 5296/2004.

- Cláusula Compromissória: Qualquer conflito ou litígio originado do presente contrato, bem como sua interpretação ou execução, será resolvido por arbitragem, de acordo com a Lei no. 9.307, de 23 de setembro de 1996, por meio do Centro de Mediação e Arbitragem - CMA vinculado ao Crea-PB, nos termos do respectivo regulamento de arbitragem que, expressamente, as partes declaram concordar.

7. Entidade de Classe

NENHUMA - NAO OPTANTE

8. Assinaturas

Declaro serem verdadeiras as informações acima

JESSE PEDRO GOMES JUNIOR - CPF: 010.367.074-23

Local de data

PREFEITURA MUNICIPAL DE ITAPOROROCA - CNPJ: 09.165.176/0001-78

9. Informações

* A ART é válida somente quando quitada, mediante apresentação do comprovante do pagamento ou conferência no site do Crea.

10. Valor

Valor da ART: R\$ 88,78

Registrada em: 14/07/2022

Valor pago: R\$ 88,78

Nosso Número: 3689227

A autenticidade desta ART pode ser verificada em: <http://crea-pb.sitac.com.br/publico/>, com a chave: 49xwB
Impresso em: 14/07/2022 às 11:54:20 por: ip: 150.165.162.141



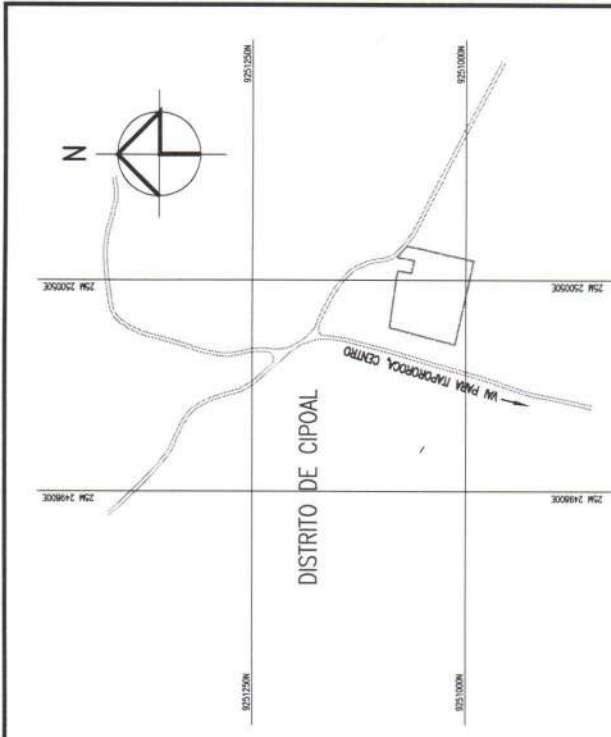
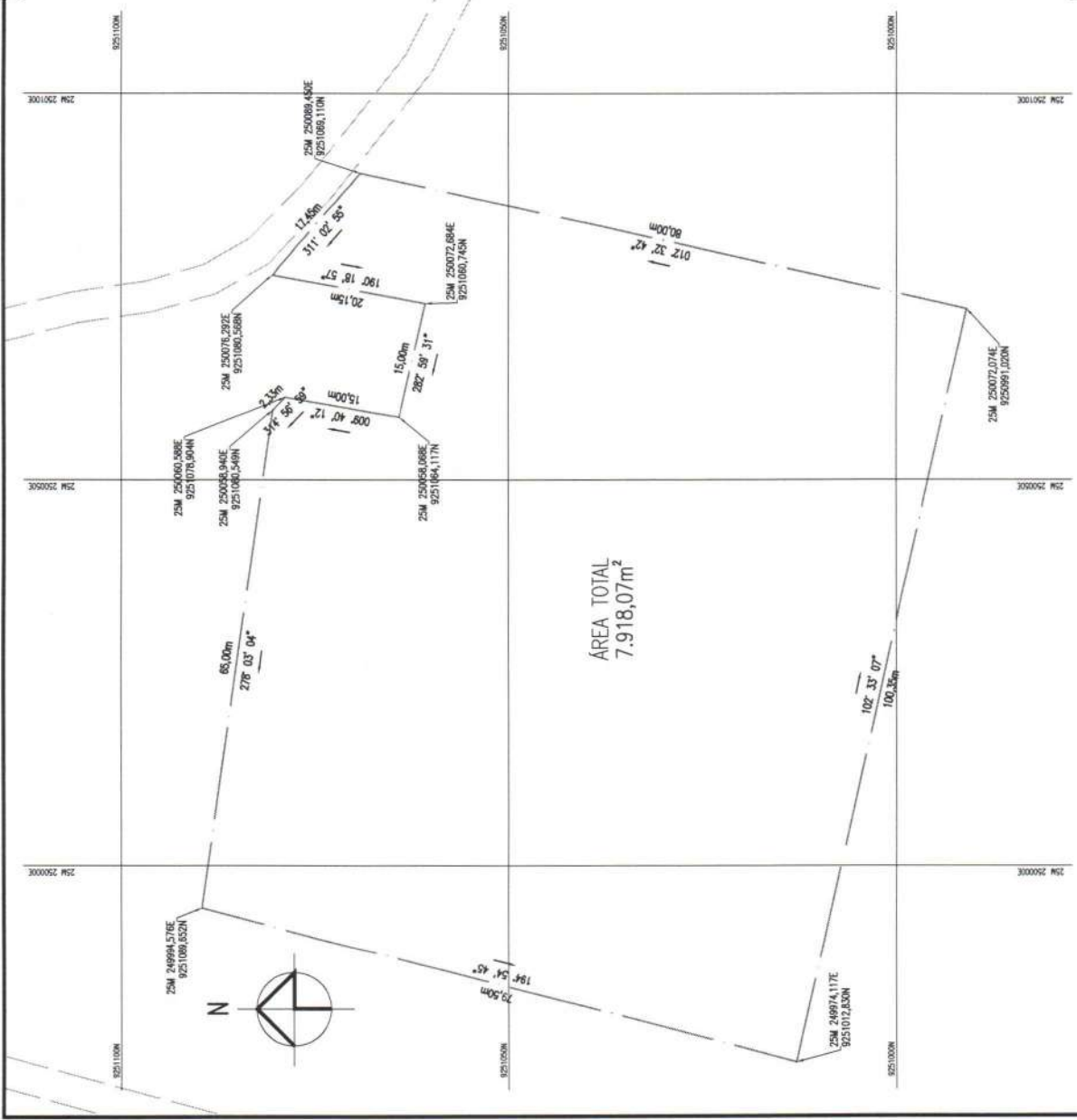

PARCELA	01/01	TÍTULO	PROJETO TOPOGRÁFICO DE TERRENO PÚBLICO MUNICIPAL
ESCALA	1/500	LOCALIZAÇÃO	RUA PROJETADA, DISTRITO DE CIPOAL, ITAPOBOROCA/PB
ÁREA TOTAL	7.918,07m²	RESUMO	PLANTA TOPOGRÁFICA PLANIMÉTRICA CADASTRAL
PROPRIETÁRIO		PROPOSTA	ENGENHARIA
			RESERVADO TÉCNICO
			08/19954673 - contato@jupapf.com.br
			JUPAPF
			LESSIE PEDRO GOMES JÚNIOR
			DOCUMENTO ORG / ORG 18171734-0
			PREFEITURA MUNICIPAL DE ITAPOBOROCA
			CNPJ 08.162.179/0001-78
			Compreensão do Sistema Geodésico Brasileiro, o partir de coordenadas N e E, representadas no plano UTM, Datum SBR625000, Zona 25M



PREFEITURA MUNICIPAL DE ITAPOROROCA
ESTADO DA PARAÍBA

Obra
MURO PERIMETRAL ESCOLA DANIZETE RODRIGUES

Item	Código Banco	Descrição	Und	Quant.	Valor Unit	Valor Unit com BDI	Total	Peso (%)
Orçamento Sintético								
1		SERVIÇOS PRELIMINARES						
1.1	74209/001 SINAPI	PLACA DE OBRA EM CHAPA DE AÇO GALVANIZADO	m ²	6	436,05	545,06	20.513,00	14,05 %
1.2	98524 SINAPI	LIMPEZA MANUAL DE VEGETAÇÃO EM TERRENO COM ENXADA.AF_05/2018	m ²	116,4	2,45	3,06	3.270,36	2,24 %
1.3	4816 ORSE	Locação de muro, inclusive execução de gabarito de madeira	m	232,8	1,19	1,48	356,16	0,24 %
1.4	93584 SINAPI	EXECUÇÃO DE DEPÓSITO EM CANTEIRO DE OBRA EM CHAPA DE MADEIRA COMPENSADA, NÃO INCLUSO MOBILIÁRIO. AF_04/2016	m ²	16	827,10	1.033,87	344,54	0,24 %
2		MOVIMENTAÇÃO DE TERRA					16.541,92	11,33 %
2.1	93358 SINAPI	ESCAVAÇÃO MANUAL DE VALA COM PROFUNDIDADE MENOR OU IGUAL A 1,30 M. AF_02/2021	m ³	55,87	68,67	85,83	4.795,32	3,28 %
3		FECHAMENTO PERIMETRAL					4.795,32	3,28 %
3.1	02372/001 Próprio	Muro em alvenaria bloco cimento, esp= 0,14m, c/ alv de pedra 0,35 x 0,60m, colunas concreto armado fck = 15,0 mpa cada 3,00m, c/ pintura latex PVA em um lado	m ²	512,16	188,56	235,72	120.726,35	82,67 %
							116.831,83	
							29.202,84	
							146.034,67	

Total sem BDI
Total do BDI
Total Geral

Eng. Civil Gustavo Santos Oliveira Pontes
CREA: 1618905619



PREFEITURA MUNICIPAL DE ITAPOROROCA
ESTADO DA PARAIBA

Obra
MURO PERIMETRAL ESCOLA DANIZETE RODRIGUES

Bancos
SINAPI - 05/2022 - 25,0%
Paraíba
ORSE - 04/2022

B.D.I.

Item	Descrição	Memória de Cálculo Und	Quant. Memória de Cálculo
1	SERVIÇOS PRELIMINARES		
1.1	PLACA DE OBRA EM CHAPA DE AÇO GALVANIZADO	m ²	8,0 = Base = 3m; Altura = 2m
1.2	LIMPEZA MANUAL DE VEGETAÇÃO EM TERRENO COM ENXADA.AF_05/2018	m ²	116,4 = Comprimento = 232,80m; Largura = 0,50m Área = 3 x 2 m ²
1.3	Locação de muro, inclusive execução de gabarito de madeira	m	Área = 232,80 x 0,50 = 116,40m ²
1.4	EXECUÇÃO DE DEPOSITO EM CANTEIRO DE OBRA EM CHAPA DE MADEIRA COMPENSADA, NÃO INCLUSO MOBILIÁRIO. AF_04/2016	m ²	232,8 = Levantamento topográfico. 16,0 = Comprimento = 4,0m; Largura = 4,0m
2	MOVIMENTAÇÃO DE TERRA		Área = 4,0 x 4,0 = 16m ²
2.1	ESCAVAÇÃO MANUAL DE VALA COM PROFUNDIDADE MENOR OU IGUAL A 1,30 M. AF_02/2021	m ³	55,87 = Comprimento = 232,80m; Altura = 0,60m; Largura = 0,40m Volume = 232,80 x 0,60 x 0,40 = 55,87m ³
3	FECHAMENTO PERIMETRAL		
3.1	Muro em alvenaria bloco cimentito, e= 0,14m, c/ alv de pedra 0,25 x 0,60m, colunas concreto armado fck = 15,0 mpa cada 3,00m, c/ pintura latex PVA em um lado	m ²	512,16 = Base = 232,80m; Altura = 2,20m Área = 232,80 x 2,20 = 512,16m ²

Eng. Civil Gustavo Santos Oliveira Pontes
CREA: 1618905619



PREFEITURA MUNICIPAL DE ITAPOROROCA
ESTADO DA PARAIBA

Obra
CRECHE MUNICIPAL

Bancos
SINAPI - 08/2022 - Paraíba
ORSE - 04/2022

B.D.I.
25,0%

Encargos Sociais
Desonerado: embutido nos preços
unitários dos insumos de mão de
obra, de acordo com as bases.

Composições Analíticas com Preço Unitário

1.1		Código Banco	Descrição	Composições Principais		Und	Quant.	Valor Unit	Total
Composição	Composição			Tipo					
		74209001 SINAPI	PLACA DE OBRA EM CHAPA DE AÇO GALVANIZADO	CANT - CANTEIRO DE OBRAS	m ²	1.0000000	436,05	436,05	
Composição		94962 SINAPI	CONCRETO MAGRO PARA LASTRO, TRACO 1:4:5-4:5 (EM MARISSA SECA DE	FUES - FUNDAÇÕES E	m ³	0,0100000	338,72	3,38	
Composição		88252 SINAPI	CARPINTEIRO DE FORMAS COM ENCARGOS COMPLEMENTARES	SEDI - SERVIÇOS DIVERSOS	H	1,0000000	21,79	21,79	
Composição		88316 SINAPI	SERVEANTE COM ENCARGOS COMPLEMENTARES	SEDI - SERVIÇOS DIVERSOS	H	2,0000000	17,36	34,72	
Insumo		00004813 SINAPI	PLACA DE OBRA (PARA CONSTRUÇÃO CIVIL) EM CHAPA GALVANIZADA "N, 22" ADESIVADA, DE 2,4 X 1,2" M (SEM POSTES PARA FIXAÇÃO)	Material	m ²	1,0000000	315,00	315,00	
Insumo		00004491 SINAPI	PONTALETE "7,5 X 7,5" CM EM PINUS, MISTA OU EQUIVALENTE DA REGIÃO - BRUTA	Material	M	4,0000000	13,17	52,68	
Insumo		00005075 SINAPI	PREGO DE AÇO POLIDO COM CABECA 16 X 30 (2 3/4 X 10)	Material	KG	0,1100000	25,43	2,79	
Insumo		00004417 SINAPI	SARRAFO NAO APARELHADO "2,5 X 7" CM, EM MACARANDUBA, ANOELIM OU EQUIVALENTE DA REGIÃO - BRUTA	Material	M	1,0000000	5,71	5,71	
			MO sem LS =>			44,43	LS =>	0,00	44,43
			Valor do BDI =>			109,01		0,00	109,01
								MO com LS =>	44,43
								Valor com BDI =>	149,06
1.2		Código Banco	Descrição	Composições Principais		Und	Quant.	Valor Unit	Total
Composição	Composição			Tipo					
		98524 SINAPI	LIMPEZA MANUAL DE VEGETAÇÃO EM TERRENO COM ENXADA AF_05/2018	URBA - URBANIZAÇÃO	m ²	1,0000000	2,45	2,45	
Composição		89441 SINAPI	JARDINEIRO COM ENCARGOS COMPLEMENTARES	SEDI - SERVIÇOS DIVERSOS	H	0,0718000	16,86	1,21	
Composição		88316 SINAPI	SERVEANTE COM ENCARGOS COMPLEMENTARES	SEDI - SERVIÇOS DIVERSOS	H	0,0718000	17,36	1,24	
			MO sem LS =>			1,84	LS =>	0,00	1,84
			Valor do BDI =>			0,61		0,00	1,84
								MO com LS =>	1,84
								Valor com BDI =>	3,06
1.3		Código Banco	Descrição	Composições Principais		Und	Quant.	Valor Unit	Total
Composição	Composição			Tipo					
		4816 ORSE	Locação de muro, inclusive execução de gabarito de madeira	Locação de Edificações	m	1,0000000	1,19	1,19	
Composição		10549 ORSE	Encargos Complementares - Servente	Provisórios	h	0,0080000	3,69	0,02	
Composição		10591 ORSE	Encargos Complementares - Carpinteiro	Provisórios	h	0,0080000	3,60	0,02	
Insumo		70 ORSE	Topógrafo - T2 - Fonte DNIT - Mês de ref. 01/22	Mão de Obra	h	0,0040000	33,19	0,13	
Insumo		48 ORSE	Auxiliar topografia - T4 - Segundo grau completo - DNIT - Mês de ref. 01/22	Mão de Obra	h	0,0040000	18,96	0,07	
Insumo		1569 ORSE	Madeira mista serrada (barrote) 6 x 6cm - 0,0036 m3/m (angelim, louro)	Material	m	0,0180000	10,13	0,18	
Insumo		0000345 SINAPI	ARAME GALVANIZADO 18 BWS, Ø = 1,24MM (0,009 KG/M)	Material	m	0,0040000	41,36	0,16	
Insumo		00001213 SINAPI	CARPINTEIRO DE FORMAS (HORISTA)	Mão de Obra	H	0,0080000	17,43	0,13	
Insumo		00005067 SINAPI	PREGO DE AÇO POLIDO COM CABECA 16 X 30 (2 3/4 X 12)	Material	KG	0,0024000	27,10	0,06	
Insumo		00005111 SINAPI	SERVEANTE DE OBRAS	Material	H	0,0080000	12,94	0,10	
Insumo		00010567 SINAPI	TABUA "2,5 X 23" CM EM PINUS, MISTA OU EQUIVALENTE DA REGIÃO - BRUTA	Material	M	0,0220000	14,68	0,32	
			MO sem LS =>			0,43	LS =>	0,00	0,43
			Valor do BDI =>			0,29		0,00	0,43
								MO com LS =>	0,43
								Valor com BDI =>	1,48
1.4		Código Banco	Descrição	Composições Principais		Und	Quant.	Valor Unit	Total
Composição	Composição			Tipo					
		93584 SINAPI	EXECUÇÃO DE DEPÓSITO EM CANTEIRO DE OBRA EM CHAPA DE MADEIRA COMPENSADA, NÃO INCLUI MOBILIÁRIO AF_04/2018	CANT - CANTEIRO DE OBRAS	m ²	1,0000000	627,10	627,10	
Composição		98441 SINAPI	PAREDE DE MADEIRA COMPENSADA PARA CONSTRUÇÃO TEMPORÁRIA EM CHAPA SIMPLES, EXTERNA, COM ÁREA LÍQUIDA MAIOR OU IGUAL A 6 M ² , SEM VÃO, AF_05/2018	CANT - CANTEIRO DE OBRAS	m ²	0,5136000	108,22	55,58	
Composição		98442 SINAPI	PAREDE DE MADEIRA COMPENSADA PARA CONSTRUÇÃO TEMPORÁRIA EM CHAPA SIMPLES, EXTERNA, COM ÁREA LÍQUIDA MENOR QUE 6 M ² , SEM VÃO, AF_05/2018	CANT - CANTEIRO DE OBRAS	m ²	0,5911000	110,90	65,58	
Composição		98446 SINAPI	PAREDE DE MADEIRA COMPENSADA PARA CONSTRUÇÃO TEMPORÁRIA EM CHAPA SIMPLES, EXTERNA, COM ÁREA LÍQUIDA MENOR QUE 6 M ² , COM VÃO, AF_05/2018	CANT - CANTEIRO DE OBRAS	m ²	0,4252000	174,42	109,08	
Composição		98445 SINAPI	PAREDE DE MADEIRA COMPENSADA PARA CONSTRUÇÃO TEMPORÁRIA EM CHAPA SIMPLES, EXTERNA, COM ÁREA LÍQUIDA MAIOR OU IGUAL A 6 M ² , COM VÃO, AF_05/2018	CANT - CANTEIRO DE OBRAS	m ²	0,8023000	133,00	106,70	
Composição		94210 SINAPI	TELHAMENTO COM TELHA ONDULADA DE FIBROCIMENTO E = 6 MMA, COM RECOBRIMENTO LATERAL DE 1/4 DE ONDA PARA TELHADO COM INCLINAÇÃO MÁXIMA DE 10°, COM ATÉ 2 ÁGUAS, INCLUSO IÇAMENTO, AF_07/2019	COBE - COBERTURA	m ²	1,7192000	60,48	103,97	
Composição		92543 SINAPI	TRAMA DE MADEIRA COMPOSTA POR TERÇAS PARA TELHADOS DE ATÉ 2 ÁGUAS PARA TELHA ONDULADA DE FIBROCIMENTO, METÁLICA, PLÁSTICA OU TERMOACÚSTICA, INCLUSO TRANSPORTE VERTICAL AF_07/2019	COBE - COBERTURA	m ²	1,7192000	18,72	32,18	
Composição		94559 SINAPI	JANELA DE AÇO TIPO BASCULANTE PARA VIDROS, COM BATENTE, FERRAGENS E PINTURA ANTICORROSIVA EXCLUSIVE VIDROS, ACABAMENTO, ALIZAR E CONTRAMARCO, FORNECIMENTO E INSTALAÇÃO AF_12/2018	ESQV - ESQUADRIAS/FERRAGENS/VIDRO S	m ²	0,0962000	788,44	52,19	
Composição		91341 SINAPI	PORTA EM ALUMÍNIO DE ABRIR TIPO VENEZIANA COM GUARNIÇÃO, FIXAÇÃO COM PARAFUSOS - FORNECIMENTO E INSTALAÇÃO AF_12/2019	ESQV - ESQUADRIAS/FERRAGENS/VIDRO S	m ²	0,1530000	863,20	132,06	
Composição		95240 SINAPI	LASTRO DE CONCRETO MAGRO, APLICADO EM PISOS, LAJES SOBRE SOLO OU RADIEIS, ESPESSURA DE 3 CM AF_07/2018	FUES - FUNDAÇÕES E ESTRUTURAS	m ³	0,0090000	15,60	0,14	
Composição		95241 SINAPI	LASTRO DE CONCRETO MAGRO, APLICADO EM PISOS, LAJES SOBRE SOLO OU RADIEIS, ESPESSURA DE 5 CM AF_07/2018	FUES - FUNDAÇÕES E ESTRUTURAS	m ³	1,5110000	26,16	39,52	
Composição		101165 SINAPI	ALVENARIA DE EMBAZAMENTO COM BLOCO ESTRUTURAL DE CONCRETO, DE 14X19X19CM E ARMAZURA DE ARREDORES (FUTOS) PARA ELETRODUTO FLEXÍVEL CORRUGADO, PVC, DN 20 MM (1/2"), PARA PISOS E TETOIS TERMINAIS, INSTALADO EM PAREDE - FORNECIMENTO E INSTALAÇÃO AF_12/2019	FUES - FUNDAÇÕES E ESTRUTURAS	m ³	0,0417000	618,84	34,14	
Composição		91824 SINAPI	CABO DE COBRE FLEXÍVEL ISOLADO, 1,5 MM, ANTI-CHAMA 450/750 V, PARA PISOS E TETOIS TERMINAIS - FORNECIMENTO E INSTALAÇÃO AF_12/2019	INEL - INSTALAÇÃO E INSTALAÇÃO	M	0,0662000	7,22	0,47	
Composição		91862 SINAPI	ELETRODUTO RÍGIDO ROSCÁVEL, PVC, DN 20 MM (1/2"), PARA CIRCUITOS TERMINAIS, INSTALADO EM FORRO - FORNECIMENTO E INSTALAÇÃO AF_12/2019	INEL - INSTALAÇÃO E INSTALAÇÃO	M	0,8790000	2,64	1,78	
Composição						0,1328000	9,02	1,19	

Composição Auxiliar	91870 SINAPI	ELETRODUTO RÍGIDO ROSCÁVEL, PVC, DN 20 MM (1/2"), PARA CIRCUITOS TRIMINIAIS, INSTALAÇÃO EM PAREDE, FORNECIMENTO E INSTALAÇÃO	INEL - INSTALAÇÃO DE ESTRUTURAS E INSTALAÇÃO DE FERRAGENS	M	0,1722000	8,51	1,63	
Composição Auxiliar	96805 SINAPI	CONDULETE DE PVC, TIPO B, PARA ELETRODUTO DE PVC SOLDÁVEL DN 25 MM (3/4"), APARENTE - FORNECIMENTO E INSTALAÇÃO. AF_11/2018	INEL - INSTALAÇÃO DE FERRAGENS	UN	0,1329000	19,75	2,81	
Composição Auxiliar	92023 SINAPI	INTERRUPTOR SIMPLES (1 MÓDULO) COM 1 TOMADA DE EMBUTIR 2P+T 10 A 250V 1500VA, FORNECIMENTO E INSTALAÇÃO	INEL - INSTALAÇÃO DE FERRAGENS	UN	0,0662000	41,24	2,73	
Composição Auxiliar	97586 SINAPI	LUMINÁRIA TIPO CALHA, DE SOBREPOR, COM 2 LÂMPADAS TUBULARES FLUORESCENTES DE 36 W, COM REATOR DE PARTIDA RÁPIDA - FORNECIMENTO E INSTALAÇÃO	INEL - INSTALAÇÃO DE FERRAGENS	UN	0,0662000	220,94	14,62	
Composição Auxiliar	91170 SINAPI	FIXAÇÃO DE TUBOS HORIZONTAIS DE PVC, CPVC OU COBRE DIÂMETROS MENORES DE 100 MM, EM PAREDES E FORNECIMENTO	INEL - INSTALAÇÃO DE FERRAGENS	M	0,1325000	2,99	0,39	
Composição Auxiliar	91173 SINAPI	FIXAÇÃO DE TUBOS VERTICAIS DE PVC DIÂMETROS MENORES DE 100 MM, EM PAREDES E FORNECIMENTO	INEL - INSTALAÇÃO DE FERRAGENS	M	0,1722000	1,52	0,25	
Composição Auxiliar	93358 SINAPI	ESCAVAÇÃO MANUAL DE VALA COM PROFUNDIDADE MENOR OU IGUAL A 1,30 M. AF_02/2021	MOVT - MOVIMENTO DE TERRA	m²	0,0404000	88,67	2,77	
Composição Auxiliar	96995 SINAPI	REATERRO MANUAL APLIADO COM SOQUETE. AF_10/2017	MOVT - MOVIMENTO DE TERRA	m²	0,0106000	41,63	0,44	
Composição Auxiliar	86489 SINAPI	APLICAÇÃO MANUAL DE PINTURA COM TINTA LÁTEX ACRÍLICA EM PAREDES, TETOS E FORNECIMENTO	PINT - PINTURAS	m²	5,0849000	13,03	85,99	
Composição Insueto	00011405 SINAPI	FERROLHO COM FECHO / TRINCO REDONDO, EM AÇO GALVANIZADO / ZINCADO, DE SOBREPOR, COM COMPRIMENTO DE 8" E ESPESSURA MÍNIMA DE 1,60 MM	Materiais	UN	0,0662000	16,75	1,10	
			MO sem LS =>	141,16	LS =>	0,00	MO com LS =>	141,16
			Valor do BDI =>	206,77			Valor com BDI =>	1.033,97

2.1	Código Banco	Descrição	Tipo	Und	Quant.	Valor Unit	Total	
Composição	93358 SINAPI	ESCAVAÇÃO MANUAL DE VALA COM PROFUNDIDADE MENOR OU IGUAL A 1,30 M. AF_02/2021	MOVT - MOVIMENTO DE TERRA	m²	1,0000000	68,67	68,67	
Composição Auxiliar	88316 SINAPI	SERVELENTE COM ENCARGOS COMPLEMENTARES	SEDI - SERVIÇOS DIVERSOS	H	3,9500000	17,36	68,67	
			MO sem LS =>	52,06	LS =>	0,00	MO com LS =>	52,06
			Valor do BDI =>	17,16			Valor com BDI =>	65,03

3.1	Código Banco	Descrição	Tipo	Und	Quant.	Valor Unit	Total	
Composição	02372001 Próprio	Muro em alvenaria bloco cimento, em 0,14m, c/ alv de pedra 0,35 x 0,60m, colunas concreto armado fck = 15,0 mpa cada 3,00m, c/ pastura lã de PVA em um lado	PARE - PAREDES/PAINÉIS	m²	1,0000000	188,56	188,56	
Composição Auxiliar	00091 Próprio	Embasamento pedra calcária argamassada c/ cimento e areia traço 1-4 (1:3) - 1 saco cimento 50kg / 5 pastilhas areia den. 0,35x0,45x0,25m - Confeção mecânica e transporte	FUES - FUNDAÇÕES E ESTRUTURAS	m³	0,1050000	453,92	47,66	
Composição Auxiliar	94963 SINAPI	CONCRETO FCK = 15MPA, TRAÇO 1-3-4-3,5 (EM MASSA SECA DE CIMENTO/ AREIA MÉDIA BRITA 1) - PREPARO MECÂNICO COM BETONEIRA 400 L. AF_05/2021	FUES - FUNDAÇÕES E ESTRUTURAS	m³	0,0130000	371,33	4,82	
Composição Auxiliar	89483 SINAPI	ALVENARIA DE BLOCOS DE CONCRETO ESTRUTURAL 14X19X29 CM, (ESPESSURA 14 CM) FBK = 14,0 MPA, PARA PAREDES COM ÁREA LÍQUIDA MAIOR OU IGUAL A 5M², SEM VÁOS, UTILIZANDO COLHER DE PEDREIRO. AF_12/2014	PARE - PAREDES/PAINÉIS	m²	0,8670000	120,81	104,74	
Composição Auxiliar	00140 Próprio	Aço CA - 50 Ø 10mm, inclusive corte, dobragem, montagem e colocação de ferragens nas formas, para superestruturas e fundações	FUES - FUNDAÇÕES E ESTRUTURAS	kg	1,0400000	14,40	14,97	
Composição Auxiliar	92435 SINAPI	MONTAGEM E DESMONTAGEM DE FORMA DE PILARES RETANGULARES E ESTRUTURAS SIMILARES, PE-DREITO SIMPLES, EM CHAPA DE MADEIRA COMPENSADA PLASTIFICADA, 12 UTILIZAÇÕES. AF_09/2020	FUES - FUNDAÇÕES E ESTRUTURAS	m²	0,1300000	38,72	5,03	
Composição Auxiliar	88487 SINAPI	APLICAÇÃO MANUAL DE PINTURA COM TINTA LÁTEX PVA EM PAREDES, TETOS E FORNECIMENTO	PINT - PINTURAS	m²	1,0000000	11,36	11,36	
			MO sem LS =>	53,38	LS =>	0,00	MO com LS =>	53,38
			Valor do BDI =>	47,14			Valor com BDI =>	335,72

	Código Banco	Descrição	Composições Auxiliares		Und	Quant.	Valor Unit	Total
Composição	86239 SINAPI	AJUDANTE DE CARPINTEIRO COM ENCARGOS COMPLEMENTARES	SEDI - SERVIÇOS DIVERSOS	H	1,0000000	17,27	17,27	
Composição Insueto	95309 SINAPI	CURSO DE CAPACITAÇÃO PARA AJUDANTE DE CARPINTEIRO (ENCARGOS CURSOS CARPINTARIA - HORISTA)	SEDI - SERVIÇOS DIVERSOS	H	1,0000000	0,15	0,15	
Insueto	00037370 SINAPI	ALIMENTAÇÃO - HORISTA (COLETADO CAIXA)	Outros	H	1,0000000	0,97	0,97	
Insueto	00006117 SINAPI	CARPINTEIRO AUXILIAR (HORISTA)	Mão de Obra	H	1,0000000	12,92	12,92	
Insueto	00043483 SINAPI	EPI - FAMILIA CARPINTEIRO DE FORMAS - HORISTA (ENCARGOS CURSOS CARPINTARIA - HORISTA)	Equipamento	H	1,0000000	1,26	1,26	
Insueto	00037372 SINAPI	EXAMES - HORISTA (COLETADO CAIXA)	Outros	H	1,0000000	0,81	0,81	
Insueto	00043459 SINAPI	FERRAMENTAS - FAMILIA CARPINTEIRO DE FORMAS - HORISTA (ENCARGOS COMPLEMENTARES - COLETADO CAIXA)	Equipamento	H	1,0000000	0,45	0,45	
Insueto	00037373 SINAPI	SEGURO - HORISTA (COLETADO CAIXA)	Taxas	H	1,0000000	0,01	0,01	
Insueto	00037371 SINAPI	TRANSPORTE - HORISTA (COLETADO CAIXA)	Serviços	H	1,0000000	0,70	0,70	
			MO sem LS =>	13,07	LS =>	0,00	MO com LS =>	13,07
			Valor do BDI =>	4,31			Valor com BDI =>	21,58

	Código Banco	Descrição	Tipo	Und	Quant.	Valor Unit	Total	
Composição	89483 SINAPI	ALVENARIA DE BLOCOS DE CONCRETO ESTRUTURAL 14X19X29 CM, (ESPESSURA 14 CM) FBK = 14,0 MPA, PARA PAREDES COM ÁREA LÍQUIDA MAIOR OU IGUAL A 5M², SEM VÁOS, UTILIZANDO COLHER DE PEDREIRO ARGAMASSA TRAÇO 1-3-4-3,5 (EM VOLUME DE CIMENTO, CAL E AREIA MÉDIA ÚMIDA), PREPARO MECÂNICO COM BETONEIRA 400 L. AF_08/2019	PARE - PAREDES/PAINÉIS	m²	1,0000000	120,81	120,81	
Composição Auxiliar	88626 SINAPI	ARGAMASSA TRAÇO 1-3-4-3,5 (EM VOLUME DE CIMENTO, CAL E AREIA MÉDIA ÚMIDA), PREPARO MECÂNICO COM BETONEIRA 400 L. AF_08/2019	SEDI - SERVIÇOS DIVERSOS	m³	0,0182000	444,82	8,09	
Composição Auxiliar	88309 SINAPI	PEDREIRO COM ENCARGOS COMPLEMENTARES	SEDI - SERVIÇOS DIVERSOS	H	0,9700000	22,94	21,37	
Composição Auxiliar	88316 SINAPI	SERVELENTE COM ENCARGOS COMPLEMENTARES	SEDI - SERVIÇOS DIVERSOS	H	0,7300000	17,36	12,87	
Insueto	00034564 SINAPI	BLOCO DE CONCRETO ESTRUTURAL 14 X 19 X 29 CM, FBK 14 MPA (NBR 6136)	Materiais	UN	15,4300000	4,44	68,50	
Insueto	00038599 SINAPI	CANALETA DE CONCRETO ESTRUTURAL 14 X 19 X 29 CM, FBK 14 MPA (NBR 6136)	Materiais	UN	1,2900000	3,17	6,58	
Insueto	00034562 SINAPI	MEIO BLOCO DE CONCRETO ESTRUTURAL 14 X 19 X 14 CM, FBK 14 MPA (NBR 6136)	Materiais	UN	0,7000000	2,61	1,82	
Insueto	00034547 SINAPI	TELA DE AÇO SOLDADA GALVANIZADA/ZINCADA PARA ALVENARIA, FIO D = 1,20 A 1,70* MM, MALHA 15 X 15 MM, (C X L) 50 X 12* CM	Materiais	M	0,3950000	4,32	1,70	
			MO sem LS =>	27,51	LS =>	0,00	MO com LS =>	27,51
			Valor do BDI =>	50,20			Valor com BDI =>	151,01

	Código Banco	Descrição	Tipo	Und	Quant.	Valor Unit	Total
Composição	101185 SINAPI	ALVENARIA DE EMBASAMENTO COM BLOCO ESTRUTURAL DE CONCRETO, DE 14X19X29CM E ARGAMASSA DE ASSENTAMENTO COM PREPARO EM BETONEIRA. AF_05/2020	FUES - FUNDAÇÕES E ESTRUTURAS	m³	1,0000000	818,84	818,84
Composição Auxiliar	87292 SINAPI	ARGAMASSA TRAÇO 1:2:8 (EM VOLUME DE CIMENTO, CAL E AREIA MÉDIA ÚMIDA) PARA EMBOÇO/MASSA ÚNICA/ASSENTAMENTO DE ALVENARIA DE VEDAÇÃO, PREPARO MECÂNICO COM BETONEIRA 400 L. AF_08/2019	SEDI - SERVIÇOS DIVERSOS	m³	0,1300000	440,68	57,28

Composição Auxiliar	88309 SINAPI	PEDREIRO COM ENCARGOS COMPLEMENTARES	SEDI - SERVIÇOS DIVERSOS	H	10,2630000	22,04	226,19
Composição Auxiliar	88316 SINAPI	SERVENTE COM ENCARGOS COMPLEMENTARES	SEDI - SERVIÇOS DIVERSOS	H	5,1320000	17,36	89,09
Itens	0003456 SINAPI	BLOCO DE CONCRETO ESTRUTURAL 14 X 19 X 29 CM, FBK 6 MPA (NBR 6136)	Material	UN	122,2700000	3,65	446,28
			MO sem LS =>		257,94	LS =>	0,00
			Valor do BDI =>		204,71		257,94
						Valor com BDI =>	1.025,55
Composição	Código Banco	Descrição	Tipo	Und	Quant.	Valor Unit	Total
	88468 SINAPI	APLICAÇÃO MANUAL DE PINTURA COM TINTA LÁTEX ACRÍLICA EM PAREDES, DUAS DEMÃOS, AF_06/2014	PINT - PINTURAS	m²	1,0000000	13,03	13,03
Composição Auxiliar	88310 SINAPI	PINTOR COM ENCARGOS COMPLEMENTARES	SEDI - SERVIÇOS DIVERSOS	H	0,1870000	23,10	4,31
Composição Auxiliar	88316 SINAPI	SERVENTE COM ENCARGOS COMPLEMENTARES	SEDI - SERVIÇOS DIVERSOS	H	0,0890000	17,36	1,19
Itens	00007356 SINAPI	TINTA LÁTEX ACRÍLICA PREMIUM, COR BRANCO FOSCO	Material	L	0,3300000	22,84	7,53
			MO sem LS =>		4,19	LS =>	0,00
			Valor do BDI =>		3,25		4,19
						Valor com BDI =>	16,25
Composição	88487 SINAPI	APLICAÇÃO MANUAL DE PINTURA COM TINTA LÁTEX PVA EM PAREDES, DUAS DEMÃOS, AF_06/2014	PINT - PINTURAS	m²	1,0000000	11,36	11,36
Composição Auxiliar	88310 SINAPI	PINTOR COM ENCARGOS COMPLEMENTARES	SEDI - SERVIÇOS DIVERSOS	H	0,1300000	23,10	3,00
Composição Auxiliar	88316 SINAPI	SERVENTE COM ENCARGOS COMPLEMENTARES	SEDI - SERVIÇOS DIVERSOS	H	0,0480000	17,36	0,83
Itens	00007356 SINAPI	TINTA LÁTEX ACRÍLICA PREMIUM, COR BRANCO FOSCO	Material	L	0,3300000	22,84	7,53
			MO sem LS =>		2,92	LS =>	0,00
			Valor do BDI =>		2,94		2,92
						Valor com BDI =>	14,20
Composição	88626 SINAPI	ARGAMASSA TRAÇO 1:0,5:4,5 (EM VOLUME DE CIMENTO, CAL E AREIA MÉDIA) PARA EMBOÇO/MASSA ÚNICA/ASSENTAMENTO DE ALVENARIA DE VEDAÇÃO, PREPARO MECÂNICO COM BETONEIRA 400 L, AF_08/2019	SEDI - SERVIÇOS DIVERSOS	m³	1,0000000	444,82	444,82
Composição Auxiliar	88830 SINAPI	BETONEIRA CAPACIDADE NOMINAL DE 400 L, CAPACIDADE DE MISTURA 280 L, MOTOR ELÉTRICO TRIFÁSICO POTÊNCIA DE 2 CV, SEM CARREGADOR - CHP DIURNO, AF_10/2014	CHOR - CUSTOS HORÁRIOS DE MÁQUINAS E EQUIPAMENTOS	CHP	0,9000000	1,63	1,46
Composição Auxiliar	88831 SINAPI	BETONEIRA CAPACIDADE NOMINAL DE 400 L, CAPACIDADE DE MISTURA 280 L, MOTOR ELÉTRICO TRIFÁSICO POTÊNCIA DE 2 CV, SEM CARREGADOR - CHI DIURNO, AF_10/2014	CHOR - CUSTOS HORÁRIOS DE MÁQUINAS E EQUIPAMENTOS	CHI	2,9800000	0,33	0,98
Composição Auxiliar	88377 SINAPI	OPERADOR DE BETONEIRA ESTACIONÁRIA/MISTURADOR COM ENCARGOS COMPLEMENTARES	SEDI - SERVIÇOS DIVERSOS	H	3,8800000	17,89	69,41
Itens	00001105 SINAPI	CAL HIDRATADA CH-I PARA ARGAMASSAS	Material	KG	75,4700000	0,70	52,62
Itens	00000370 SINAPI	AREIA MÉDIA - POSTO JAZIDA/FORNECEDOR (RETRADO NA JAZIDA, SEM TRANSPORTE)	Material	m³	1,1300000	100,00	113,00
Itens	00001379 SINAPI	CIMENTO PORTLAND COMPOSTO CP II-32	Material	KG	339,6000000	0,51	207,15
			MO sem LS =>		56,76	LS =>	0,00
			Valor do BDI =>		111,20		56,76
						Valor com BDI =>	506,02
Composição	87292 SINAPI	ARGAMASSA TRAÇO 1:2:8 (EM VOLUME DE CIMENTO, CAL E AREIA MÉDIA ÚMIDA) PARA EMBOÇO/MASSA ÚNICA/ASSENTAMENTO DE ALVENARIA DE VEDAÇÃO, PREPARO MECÂNICO COM BETONEIRA 400 L, AF_08/2019	SEDI - SERVIÇOS DIVERSOS	m³	1,0000000	440,88	440,88
Composição Auxiliar	88830 SINAPI	BETONEIRA CAPACIDADE NOMINAL DE 400 L, CAPACIDADE DE MISTURA 280 L, MOTOR ELÉTRICO TRIFÁSICO POTÊNCIA DE 2 CV, SEM CARREGADOR - CHP DIURNO, AF_10/2014	CHOR - CUSTOS HORÁRIOS DE MÁQUINAS E EQUIPAMENTOS	CHP	1,0500000	1,63	1,71
Composição Auxiliar	88831 SINAPI	BETONEIRA CAPACIDADE NOMINAL DE 400 L, CAPACIDADE DE MISTURA 280 L, MOTOR ELÉTRICO TRIFÁSICO POTÊNCIA DE 2 CV, SEM CARREGADOR - CHI DIURNO, AF_10/2014	CHOR - CUSTOS HORÁRIOS DE MÁQUINAS E EQUIPAMENTOS	CHI	3,4900000	0,33	1,13
Composição Auxiliar	88377 SINAPI	OPERADOR DE BETONEIRA ESTACIONÁRIA/MISTURADOR COM ENCARGOS COMPLEMENTARES	SEDI - SERVIÇOS DIVERSOS	H	4,5000000	17,89	80,90
Itens	00000370 SINAPI	AREIA MÉDIA - POSTO JAZIDA/FORNECEDOR (RETRADO NA JAZIDA, SEM TRANSPORTE)	Material	m³	1,1800000	100,00	118,00
Itens	00001105 SINAPI	CAL HIDRATADA CH-I PARA ARGAMASSAS	Material	KG	174,1000000	0,70	121,87
Itens	00001379 SINAPI	CIMENTO PORTLAND COMPOSTO CP II-32	Material	KG	195,8500000	0,51	119,47
			MO sem LS =>		65,82	LS =>	0,00
			Valor do BDI =>		110,17		65,83
						Valor com BDI =>	550,85
Composição	88629 SINAPI	ARGAMASSA TRAÇO 1:3 (EM VOLUME DE CIMENTO E AREIA MÉDIA ÚMIDA), EMPREGO MANUAL, AF_06/2010	SEDI - SERVIÇOS DIVERSOS	m³	1,0000000	550,37	550,37
Composição Auxiliar	88316 SINAPI	SERVENTE COM ENCARGOS COMPLEMENTARES	SEDI - SERVIÇOS DIVERSOS	H	8,5700000	17,36	148,77
Itens	00000370 SINAPI	AREIA MÉDIA - POSTO JAZIDA/FORNECEDOR (RETRADO NA JAZIDA, SEM TRANSPORTE)	Material	m³	1,0700000	100,00	107,00
Itens	00001379 SINAPI	CIMENTO PORTLAND COMPOSTO CP II-32	Material	KG	482,9600000	0,51	294,60
			MO sem LS =>		112,78	LS =>	0,00
			Valor do BDI =>		137,59		112,78
						Valor com BDI =>	587,95
Composição	88345 SINAPI	ARMADOR COM ENCARGOS COMPLEMENTARES	SEDI - SERVIÇOS DIVERSOS	H	1,0000000	21,91	21,91
Composição Auxiliar	88314 SINAPI	CURSO DE CAPACITAÇÃO PARA ARMADOR (ENCARGOS COMPLEMENTARES), HORISTA	SEDI - SERVIÇOS DIVERSOS	H	1,0000000	0,16	0,16
Itens	00037370 SINAPI	ALIMENTAÇÃO - HORISTA (COLETADO CAIXA)	Outros	H	1,0000000	0,97	0,97
Itens	00000378 SINAPI	ARMADOR (HORISTA)	Mão de Obra	H	1,0000000	17,43	17,43
Itens	00043489 SINAPI	EPI - FAMÍLIA PEDREIRO - HORISTA (ENCARGOS COMPLEMENTARES - COLETADO CAIXA)	Equipamento	H	1,0000000	1,09	1,09
Itens	00037372 SINAPI	EXAMES - HORISTA (COLETADO CAIXA)	Outros	H	1,0000000	0,81	0,81
Itens	00043485 SINAPI	FERRAMENTAS - FAMÍLIA PEDREIRO - HORISTA (ENCARGOS COMPLEMENTARES - COLETADO CAIXA)	Equipamento	H	1,0000000	0,74	0,74
Itens	00037373 SINAPI	SEGURO - HORISTA (COLETADO CAIXA)	Taxas	H	1,0000000	0,01	0,01
Itens	00037371 SINAPI	TRANSPORTE - HORISTA (COLETADO CAIXA)	Serviços	H	1,0000000	0,70	0,70

MO sem LS => 17,59 LS => 0,00 MO com LS => 17,59
Valor do BDI => 5,47 Valor com BDI => 27,38

Composição	Código Banco	Descrição	Tipo	Und	Quant.	Valor Unit	Total
	88247 SINAPI	AUXILIAR DE ELETRICISTA COM ENCARGOS COMPLEMENTARES	SEDI - SERVIÇOS DIVERSOS	H	1,0000000	17,65	17,65
Composição Auxiliar	9516 SINAPI	CURSO DE CAPACITAÇÃO PARA AUXILIAR DE ELETRICISTA (ENCARGOS COMPLEMENTARES) - HORISTA	SEDI - SERVIÇOS DIVERSOS	H	1,0000000	0,39	0,39
Insumo	0000247 SINAPI	AJUDANTE DE ELETRICISTA (HORISTA)	Mão de Obra	H	1,0000000	12,92	12,92
Insumo	0003737D SINAPI	ALIMENTAÇÃO - HORISTA (COLETADO CAIXA)	Equipamento	H	1,0000000	0,97	0,97
Insumo	00043464 SINAPI	EPI - FAMILIA ELETRICISTA - HORISTA (ENCARGOS COMPLEMENTARES - COLETADO CAIXA)	Equipamento	H	1,0000000	1,07	1,07
Insumo	00037372 SINAPI	EXAMES - HORISTA (COLETADO CAIXA)	Outros	H	1,0000000	0,81	0,81
Insumo	00043460 SINAPI	FERRAMENTAS - FAMILIA ELETRICISTA - HORISTA (ENCARGOS COMPLEMENTARES - COLETADO CAIXA)	Equipamento	H	1,0000000	0,78	0,78
Insumo	00037373 SINAPI	SEGURO - HORISTA (COLETADO CAIXA)	Taxas	H	1,0000000	0,01	0,01
Insumo	00037371 SINAPI	TRANSPORTE - HORISTA (COLETADO CAIXA)	Serviços	H	1,0000000	0,70	0,70
			MO sem LS =>		13,31		13,31
			Valor do BDI =>		4,41		22,08

Composição	Código Banco	Descrição	Tipo	Und	Quant.	Valor Unit	Total
	88348 SINAPI	AUXILIAR DE ENCANADOR OU BOMBEIRO HIDRÁULICO COM ENCARGOS COMPLEMENTARES	SEDI - SERVIÇOS DIVERSOS	H	1,0000000	16,65	16,65
Composição Auxiliar	96317 SINAPI	CURSO DE CAPACITAÇÃO PARA AUXILIAR DE ENCANADOR OU BOMBEIRO HIDRÁULICO (ENCARGOS COMPLEMENTARES) - HORISTA	SEDI - SERVIÇOS DIVERSOS	H	1,0000000	0,18	0,18
Insumo	00037370 SINAPI	ALIMENTAÇÃO - HORISTA (COLETADO CAIXA)	Outros	H	1,0000000	0,97	0,97
Insumo	0000246 SINAPI	AUXILIAR DE ENCANADOR OU BOMBEIRO HIDRÁULICO (HORISTA)	Mão de Obra	H	1,0000000	12,92	12,92
Insumo	00043485 SINAPI	EPI - FAMILIA ENCANADOR - HORISTA (ENCARGOS COMPLEMENTARES - COLETADO CAIXA)	Equipamento	H	1,0000000	0,94	0,94
Insumo	00043461 SINAPI	FERRAMENTAS - FAMILIA ENCANADOR - HORISTA (ENCARGOS COMPLEMENTARES - COLETADO CAIXA)	Equipamento	H	1,0000000	0,32	0,32
Insumo	00037372 SINAPI	EXAMES - HORISTA (COLETADO CAIXA)	Outros	H	1,0000000	0,81	0,81
Insumo	00037373 SINAPI	SEGURO - HORISTA (COLETADO CAIXA)	Taxas	H	1,0000000	0,01	0,01
Insumo	00037371 SINAPI	TRANSPORTE - HORISTA (COLETADO CAIXA)	Serviços	H	1,0000000	0,70	0,70
			MO sem LS =>		13,10		13,10
			Valor do BDI =>		4,21		21,06

Composição	Código Banco	Descrição	Tipo	Und	Quant.	Valor Unit	Total
	01906 Próprio	Argamassa cimento e areia traço 1-4 (1:5) - 1 saco cimento 50kg / 5 pacotes areia	SEDI - SERVIÇOS DIVERSOS	m³	1,0000000	360,44	360,44
Composição Auxiliar	86316 SINAPI	SERVELENTE COM ENCARGOS COMPLEMENTARES	SEDI - SERVIÇOS DIVERSOS	H	4,0000000	17,36	69,44
Insumo	00000370 SINAPI	AREIA MEDIA - POSTO JAZIDA/FORNECEDOR (RETRADO NA JAZIDA, SEM TRANSPORTE)	Material	m³	1,0800000	100,00	108,00
Insumo	00001379 SINAPI	CIMENTO PORTLAND COMPOSTO CP II-32	Material	KG	300,0000000	0,61	183,00
			MO sem LS =>		52,64		52,64
			Valor do BDI =>		90,11		450,55

Composição	Código Banco	Descrição	Tipo	Und	Quant.	Valor Unit	Total
	00140 Próprio	Aço CA - 50 Ø 10mm, inclusive corte, dobragem, montagem e colocação de ferragens nas formas, para superestruturas e fundações	FUES - FUNDAÇÕES E ESTRUTURAS	kg	1,0000000	14,40	14,40
Composição Auxiliar	88245 SINAPI	ARMADOR COM ENCARGOS COMPLEMENTARES	SEDI - SERVIÇOS DIVERSOS	H	0,0800000	21,91	1,75
Composição Auxiliar	88316 SINAPI	SERVELENTE COM ENCARGOS COMPLEMENTARES	SEDI - SERVIÇOS DIVERSOS	H	0,0800000	17,36	1,38
Insumo	00000034 SINAPI	ACD CA-50, 10,0 MM VERGALHAO	Material	KG	1,0000000	10,61	10,61
Insumo	00039017 SINAPI	ESPACADOR / DISTANCIADOR CIRCULAR COM ENTRADA LATERAL, EM PLÁSTICO, PARA VERGALHAO 4,2 A 12,5 MM. COBRIMENTO 20 MM	Material	UN	0,4000000	0,22	0,08
Insumo	00043132 SINAPI	ARAME RECOZIDO 18 BWG, D = 1,85 MM (0,016 KG/M) OU 18 BWG, D = 1,25 MM (0,01 KG/M)	Material	KG	0,0200000	29,02	0,58
			MO sem LS =>		2,45		2,45
			Valor do BDI =>		3,60		18,00

Composição	Código Banco	Descrição	Tipo	Und	Quant.	Valor Unit	Total
	88831 SINAPI	BETONEIRA CAPACIDADE NOMINAL DE 400 L, CAPACIDADE DE MISTURA 280 L, MOTOR ELÉTRICO TRIFÁSICO POTÊNCIA DE 2 CV, SEM CARREGADOR - CHI DIURNO, AF_10/2014	CHOR - CUSTOS HORÁRIOS DE MÁQUINAS E EQUIPAMENTOS	CHI	1,0000000	0,33	0,33
Composição Auxiliar	88827 SINAPI	BETONEIRA CAPACIDADE NOMINAL DE 400 L, CAPACIDADE DE MISTURA 280 L, MOTOR ELÉTRICO TRIFÁSICO POTÊNCIA DE 2 CV, SEM CARREGADOR - JUIROS, AF_10/2014	CHOR - CUSTOS HORÁRIOS DE MÁQUINAS E EQUIPAMENTOS	H	1,0000000	0,03	0,03
Composição Auxiliar	88826 SINAPI	BETONEIRA CAPACIDADE NOMINAL DE 400 L, CAPACIDADE DE MISTURA 280 L, MOTOR ELÉTRICO TRIFÁSICO POTÊNCIA DE 2 CV, SEM CARREGADOR - DEPRECIACÃO, AF_10/2014	CHOR - CUSTOS HORÁRIOS DE MÁQUINAS E EQUIPAMENTOS	H	1,0000000	0,30	0,30
			MO sem LS =>		0,00		0,00
			Valor do BDI =>		0,08		0,41

Composição	Código Banco	Descrição	Tipo	Und	Quant.	Valor Unit	Total
	88830 SINAPI	BETONEIRA CAPACIDADE NOMINAL DE 400 L, CAPACIDADE DE MISTURA 280 L, MOTOR ELÉTRICO TRIFÁSICO POTÊNCIA DE 2 CV, SEM CARREGADOR - CHP DIURNO, AF_10/2014	CHOR - CUSTOS HORÁRIOS DE MÁQUINAS E EQUIPAMENTOS	CHP	1,0000000	1,63	1,63
Composição Auxiliar	88829 SINAPI	BETONEIRA CAPACIDADE NOMINAL DE 400 L, CAPACIDADE DE MISTURA 280 L, MOTOR ELÉTRICO TRIFÁSICO POTÊNCIA DE 2 CV, SEM CARREGADOR - MANUTENÇÃO, AF_10/2014	CHOR - CUSTOS HORÁRIOS DE MÁQUINAS E EQUIPAMENTOS	H	1,0000000	0,97	0,97
Composição Auxiliar	88827 SINAPI	BETONEIRA CAPACIDADE NOMINAL DE 400 L, CAPACIDADE DE MISTURA 280 L, MOTOR ELÉTRICO TRIFÁSICO POTÊNCIA DE 2 CV, SEM CARREGADOR - JUIROS, AF_10/2014	CHOR - CUSTOS HORÁRIOS DE MÁQUINAS E EQUIPAMENTOS	H	1,0000000	0,03	0,03
Composição Auxiliar	88826 SINAPI	BETONEIRA CAPACIDADE NOMINAL DE 400 L, CAPACIDADE DE MISTURA 280 L, MOTOR ELÉTRICO TRIFÁSICO POTÊNCIA DE 2 CV, SEM CARREGADOR - MANUTENÇÃO, AF_10/2014	CHOR - CUSTOS HORÁRIOS DE MÁQUINAS E EQUIPAMENTOS	H	1,0000000	0,33	0,33
Composição Auxiliar	88826 SINAPI	BETONEIRA CAPACIDADE NOMINAL DE 400 L, CAPACIDADE DE MISTURA 280 L, MOTOR ELÉTRICO TRIFÁSICO POTÊNCIA DE 2 CV, SEM CARREGADOR - DEPRECIACÃO, AF_10/2014	CHOR - CUSTOS HORÁRIOS DE MÁQUINAS E EQUIPAMENTOS	H	1,0000000	0,30	0,30
			MO sem LS =>		0,00		0,00
			Valor do BDI =>		0,40		2,03

Composição	Código Banco	Descrição	Tipo	Und	Quant.	Valor Unit	Total
	88826 SINAPI	BETONEIRA CAPACIDADE NOMINAL DE 400 L, CAPACIDADE DE MISTURA 280 L, MOTOR ELÉTRICO TRIFÁSICO POTÊNCIA DE 2 CV, SEM CARREGADOR - MANUTENÇÃO, AF_10/2014	CHOR - CUSTOS HORÁRIOS DE MÁQUINAS E EQUIPAMENTOS	H	1,0000000	0,30	0,30
Insumo	00010535 SINAPI	BETONEIRA CAPACIDADE NOMINAL 400 L, CAPACIDADE DE MISTURA 280 L, MOTOR ELÉTRICO TRIFÁSICO POTÊNCIA DE 2 CV, SEM CARREGADOR - DEPRECIACÃO, AF_10/2014	Equipamento	UN	0,0000640	4.752,58	0,30
			MO sem LS =>		0,00		0,00
			Valor do BDI =>		0,07		0,37

	Código Banco	Descrição	Tipo	Und	Quant.	Valor Unit	Total	
Composição	88827 SINAPI	BETONEIRA CAPACIDADE NOMINAL DE 400 L, CAPACIDADE DE MISTURA 280 L, MOTOR ELÉTRICO TRIFÁSICO POTÊNCIA DE 2 CV, SEM CARREGADOR - JUROS. AF_10/2014	CHOR - CUSTOS HORÁRIOS DE MÁQUINAS E EQUIPAMENTOS	H	1,0000000	0,03	0,03	
Insumo	00010535 SINAPI	BETONEIRA CAPACIDADE NOMINAL 400 L, CAPACIDADE DE MISTURA 280 L, MOTOR ELÉTRICO TRIFÁSICO 220V/380 V POTENCIA 2 CV, SEM	Equipamento	UN	0,0000078	4 762,58	0,03	
			MO sem LS =>	0,00	LS =>	0,00	MO com LS =>	0,00
			Valor do BDI =>	0,00			Valor com BDI =>	0,03
Composição	88828 SINAPI	BETONEIRA CAPACIDADE NOMINAL DE 400 L, CAPACIDADE DE MISTURA 280 L, MOTOR ELÉTRICO TRIFÁSICO POTÊNCIA DE 2 CV, SEM CARREGADOR - MANUTENÇÃO. AF_10/2014	CHOR - CUSTOS HORÁRIOS DE MÁQUINAS E EQUIPAMENTOS	H	1,0000000	0,33	0,33	
Insumo	00010535 SINAPI	BETONEIRA CAPACIDADE NOMINAL 400 L, CAPACIDADE DE MISTURA 280 L, MOTOR ELÉTRICO TRIFÁSICO 220/380 V POTENCIA 2 CV, SEM CARREGADOR	Equipamento	UN	0,0000070	4 762,58	0,33	
			MO sem LS =>	0,00	LS =>	0,00	MO com LS =>	0,00
			Valor do BDI =>	0,06			Valor com BDI =>	0,41
Composição	88829 SINAPI	BETONEIRA CAPACIDADE NOMINAL DE 400 L, CAPACIDADE DE MISTURA 280 L, MOTOR ELÉTRICO TRIFÁSICO POTÊNCIA DE 2 CV, SEM CARREGADOR - MATERIAIS NA OPERAÇÃO. AF_10/2014	CHOR - CUSTOS HORÁRIOS DE MÁQUINAS E EQUIPAMENTOS	H	1,0000000	0,97	0,97	
Insumo	00002705 SINAPI	ENERGIA ELÉTRICA ATE 2000 KWH INDUSTRIAL, SEM DEMANDA	Material	KWH	1,2500000	0,76	0,97	
			MO sem LS =>	0,00	LS =>	0,00	MO com LS =>	0,00
			Valor do BDI =>	0,24			Valor com BDI =>	1,21
Composição	89225 SINAPI	BETONEIRA CAPACIDADE NOMINAL DE 600 L, CAPACIDADE DE MISTURA 360 L, MOTOR ELÉTRICO TRIFÁSICO POTÊNCIA DE 4 CV, SEM CARREGADOR - CHI DIURNO. AF_11/2014	CHOR - CUSTOS HORÁRIOS DE MÁQUINAS E EQUIPAMENTOS	CHI	1,0000000	1,37	1,37	
Composição Auxiliar	89221 SINAPI	BETONEIRA CAPACIDADE NOMINAL DE 600 L, CAPACIDADE DE MISTURA 360 L, MOTOR ELÉTRICO TRIFÁSICO POTÊNCIA DE 4 CV, SEM CARREGADOR -	CHOR - CUSTOS HORÁRIOS DE MÁQUINAS E EQUIPAMENTOS	H	1,0000000	1,23	1,23	
Composição Auxiliar	89222 SINAPI	BETONEIRA CAPACIDADE NOMINAL DE 600 L, CAPACIDADE DE MISTURA 360 L, MOTOR ELÉTRICO TRIFÁSICO POTÊNCIA DE 4 CV, SEM CARREGADOR - MANUTENÇÃO. AF_11/2014	CHOR - CUSTOS HORÁRIOS DE MÁQUINAS E EQUIPAMENTOS	H	1,0000000	0,14	0,14	
			MO sem LS =>	0,00	LS =>	0,00	MO com LS =>	0,00
			Valor do BDI =>	0,34			Valor com BDI =>	1,71
Composição	89225 SINAPI	BETONEIRA CAPACIDADE NOMINAL DE 600 L, CAPACIDADE DE MISTURA 360 L, MOTOR ELÉTRICO TRIFÁSICO POTÊNCIA DE 4 CV, SEM CARREGADOR - CHI DIURNO. AF_11/2014	CHOR - CUSTOS HORÁRIOS DE MÁQUINAS E EQUIPAMENTOS	CHI	1,0000000	4,87	4,87	
Composição Auxiliar	89224 SINAPI	BETONEIRA CAPACIDADE NOMINAL DE 600 L, CAPACIDADE DE MISTURA 360 L, MOTOR ELÉTRICO TRIFÁSICO POTÊNCIA DE 4 CV, SEM CARREGADOR -	CHOR - CUSTOS HORÁRIOS DE MÁQUINAS E EQUIPAMENTOS	H	1,0000000	1,95	1,95	
Composição Auxiliar	89223 SINAPI	BETONEIRA CAPACIDADE NOMINAL DE 600 L, CAPACIDADE DE MISTURA 360 L, MOTOR ELÉTRICO TRIFÁSICO POTÊNCIA DE 4 CV, SEM CARREGADOR - MANUTENÇÃO. AF_11/2014	CHOR - CUSTOS HORÁRIOS DE MÁQUINAS E EQUIPAMENTOS	H	1,0000000	1,35	1,35	
Composição Auxiliar	89221 SINAPI	BETONEIRA CAPACIDADE NOMINAL DE 600 L, CAPACIDADE DE MISTURA 360 L, MOTOR ELÉTRICO TRIFÁSICO POTÊNCIA DE 4 CV, SEM CARREGADOR -	CHOR - CUSTOS HORÁRIOS DE MÁQUINAS E EQUIPAMENTOS	H	1,0000000	1,23	1,23	
Composição Auxiliar	89222 SINAPI	BETONEIRA CAPACIDADE NOMINAL DE 600 L, CAPACIDADE DE MISTURA 360 L, MOTOR ELÉTRICO TRIFÁSICO POTÊNCIA DE 4 CV, SEM CARREGADOR - JUROS. AF_11/2014	CHOR - CUSTOS HORÁRIOS DE MÁQUINAS E EQUIPAMENTOS	H	1,0000000	0,14	0,14	
			MO sem LS =>	0,00	LS =>	0,00	MO com LS =>	0,00
			Valor do BDI =>	1,16			Valor com BDI =>	5,83
Composição	89221 SINAPI	BETONEIRA CAPACIDADE NOMINAL DE 600 L, CAPACIDADE DE MISTURA 360 L, MOTOR ELÉTRICO TRIFÁSICO POTÊNCIA DE 4 CV, SEM CARREGADOR - DEPRECIAÇÃO. AF_11/2014	CHOR - CUSTOS HORÁRIOS DE MÁQUINAS E EQUIPAMENTOS	H	1,0000000	1,23	1,23	
Insumo	00036387 SINAPI	BETONEIRA CAPACIDADE NOMINAL 600 L, CAPACIDADE DE MISTURA 360L, MOTOR ELÉTRICO TRIFÁSICO 220/380V, POTENCIA 4CV, EXCLUSO CARREGADOR	Equipamento	UN	0,0000840	19 373,20	1,23	
			MO sem LS =>	0,00	LS =>	0,00	MO com LS =>	0,00
			Valor do BDI =>	0,30			Valor com BDI =>	1,53
Composição	89222 SINAPI	BETONEIRA CAPACIDADE NOMINAL DE 600 L, CAPACIDADE DE MISTURA 360 L, MOTOR ELÉTRICO TRIFÁSICO POTÊNCIA DE 4 CV, SEM CARREGADOR - JUROS. AF_11/2014	CHOR - CUSTOS HORÁRIOS DE MÁQUINAS E EQUIPAMENTOS	H	1,0000000	0,14	0,14	
Insumo	00036387 SINAPI	BETONEIRA CAPACIDADE NOMINAL 600 L, CAPACIDADE DE MISTURA 360L, MOTOR ELÉTRICO TRIFÁSICO 220/380V, POTENCIA 4CV, EXCLUSO CARREGADOR	Equipamento	UN	0,5000076	19 373,20	0,14	
			MO sem LS =>	0,00	LS =>	0,00	MO com LS =>	0,00
			Valor do BDI =>	0,03			Valor com BDI =>	0,17
Composição	89223 SINAPI	BETONEIRA CAPACIDADE NOMINAL DE 600 L, CAPACIDADE DE MISTURA 360 L, MOTOR ELÉTRICO TRIFÁSICO POTÊNCIA DE 4 CV, SEM CARREGADOR - MANUTENÇÃO. AF_11/2014	CHOR - CUSTOS HORÁRIOS DE MÁQUINAS E EQUIPAMENTOS	H	1,0000000	1,35	1,35	
Insumo	00036397 SINAPI	BETONEIRA CAPACIDADE NOMINAL 600 L, CAPACIDADE DE MISTURA 360L, MOTOR ELÉTRICO TRIFÁSICO 220/380V, POTENCIA 4CV, EXCLUSO CARREGADOR	Equipamento	UN	0,0000700	19 373,20	1,35	
			MO sem LS =>	0,00	LS =>	0,00	MO com LS =>	0,00
			Valor do BDI =>	0,33			Valor com BDI =>	1,68
Composição	89224 SINAPI	BETONEIRA CAPACIDADE NOMINAL DE 600 L, CAPACIDADE DE MISTURA 360 L, MOTOR ELÉTRICO TRIFÁSICO POTÊNCIA DE 4 CV, SEM CARREGADOR - MATERIAIS NA OPERAÇÃO. AF_11/2014	CHOR - CUSTOS HORÁRIOS DE MÁQUINAS E EQUIPAMENTOS	H	1,0000000	1,95	1,95	
Insumo	00002705 SINAPI	ENERGIA ELÉTRICA ATE 2000 KWH INDUSTRIAL, SEM DEMANDA	Material	KWH	2,5000000	0,78	1,95	
			MO sem LS =>	0,00	LS =>	0,00	MO com LS =>	0,00
			Valor do BDI =>	0,48			Valor com BDI =>	2,43
Composição	91924 SINAPI	CABO DE COBRE FLEXÍVEL ISOLADO, 1,5 MM², ANTI-CHAMA 450/750 V, PARA CIRCUÍTO DE TRANSMISSÃO, ENRIQUECIMENTO E INSTALAÇÃO. AF_11/2014	INEL - INSTALAÇÃO DE FIBRAS ÓPTICAS E BEDI - SERVIÇOS DIVERSOS	M	1,0000000	2,64	2,64	
Composição Auxiliar	88254 SINAPI	AUXILIAR DE ELETRICISTA COM ENCARGOS COMPLEMENTARES	BEDI - SERVIÇOS DIVERSOS	H	0,0240000	22,28	0,53	
Composição Auxiliar	88247 SINAPI	AUXILIAR DE ELETRICISTA COM ENCARGOS COMPLEMENTARES	BEDI - SERVIÇOS DIVERSOS	H	0,0240000	17,88	0,42	
Insumo	00051013 SINAPI	CABO DE COBRE FLEXÍVEL, CLASSE 4 OU 5, ISOLACAO EM PVC/A, ANTICHAMA BWF-B, 1 CONDUTOR, 450/750 V, SECAO NOMINAL 1,5 MM²	Material	M	1,1900000	1,41	1,67	
Insumo	00021127 SINAPI	FITA ISOLANTE ADESIVA ANTICHAMA, USO ATE 750 V, EM ROLO DE 19 MM X 5 M	Material	UN	0,0090000	3,02	0,02	
			MO sem LS =>	0,74	LS =>	0,00	MO com LS =>	0,74
			Valor do BDI =>	0,56			Valor com BDI =>	3,30

 Eng. Civil Gustavo Santos Oliveira Pontes
 CREA: 1618805619

17

Composição	Código Banco	Descrição	Tipo	Und	Quant.	Valor Unit	Total		
	88262 SINAPI	CARPINTEIRO DE FORMAS COM ENCARGOS COMPLEMENTARES	SEDI - SERVIÇOS DIVERSOS	H	1.0000000	21,79	21,79		
Composição Auxiliar	80330 SINAPI	CURSO DE CAPACITAÇÃO PARA CARPINTEIRO DE FORMAS (ENCARGOS COMPLEMENTARES) - HORISTA	SEDI - SERVIÇOS DIVERSOS	H	1.0000000	0,16	0,16		
Insumo	00037370 SINAPI	ALIMENTAÇÃO - HORISTA (COLETADO CAIXA)	Outros	H	1.0000000	0,97	0,97		
Insumo	00001213 SINAPI	CARPINTEIRO DE FORMAS (HORISTA)	Mão de Obra	H	1.0000000	17,43	17,43		
Insumo	00043483 SINAPI	EPI - FAMILIA CARPINTEIRO DE FORMAS - HORISTA (ENCARGOS COMPLEMENTARES - COLETADO CAIXA)	Equipamento	H	1.0000000	1,26	1,26		
Insumo	00043459 SINAPI	FERRAMENTAS - FAMILIA CARPINTEIRO DE FORMAS - HORISTA (ENCARGOS COMPLEMENTARES - COLETADO CAIXA)	Equipamento	H	1.0000000	0,45	0,45		
Insumo	00037372 SINAPI	EXAMES - HORISTA (COLETADO CAIXA)	Outros	H	1.0000000	0,81	0,81		
Insumo	00037373 SINAPI	SEGURO - HORISTA (COLETADO CAIXA)	Taxas	H	1.0000000	0,01	0,01		
Insumo	00037371 SINAPI	TRANSPORTE - HORISTA (COLETADO CAIXA)	Serviços	H	1.0000000	0,70	0,70		
			MO sem LS =>		17,59	LS =>	0,00	MO com LS =>	17,59
			Valor do BDI =>		5,44			Valor com BDI =>	27,23

Composição	Código Banco	Descrição	Tipo	Und	Quant.	Valor Unit	Total		
	94963 SINAPI	CONCRETO FCK = 15MPa, TRAÇO 1:3:4:3,5 (EM MASSA SECA DE CIMENTO/ÁREA MÉDIA/BRITA 1) - PREPARO MECÂNICO COM BETONEIRA 400 L. AF_05/2021	FUES - FUNDAÇÕES E ESTRUTURAS	m³	1.0000000	371,33	371,33		
Composição Auxiliar	88830 SINAPI	BETONEIRA CAPACIDADE NOMINAL DE 400 L, CAPACIDADE DE MISTURA 280 L, MOTOR ELÉTRICO TRIFÁSICO POTÊNCIA DE 2 CV, SEM CARREGADOR - CHP DIURNO. AF_10/2014	CHOR - CUSTOS HORÁRIOS DE MÁQUINAS E EQUIPAMENTOS	CHP	0,7563000	1,63	1,23		
Composição Auxiliar	88831 SINAPI	BETONEIRA CAPACIDADE NOMINAL DE 400 L, CAPACIDADE DE MISTURA 280 L, MOTOR ELÉTRICO TRIFÁSICO POTÊNCIA DE 2 CV, SEM CARREGADOR - CHI DIURNO. AF_10/2014	CHOR - CUSTOS HORÁRIOS DE MÁQUINAS E EQUIPAMENTOS	CHI	0,7131000	0,33	0,23		
Composição Auxiliar	88377 SINAPI	OPERADOR DE BETONEIRA ESTACIONÁRIA/MISTURADOR COM ENCARGOS COMPLEMENTARES	SEDI - SERVIÇOS DIVERSOS	H	1,4895000	17,89	26,28		
Composição Auxiliar	88316 SINAPI	SERVENTE COM ENCARGOS COMPLEMENTARES	SEDI - SERVIÇOS DIVERSOS	H	2,3275000	17,36	40,40		
Insumo	00000370 SINAPI	ÁREA MÉDIA - POSTO JAZIDA/FORNECEDOR (RETRADO NA JAZIDA, SEM TRANSPORTE)	Material	m²	0,8046000	100,00	80,46		
Insumo	00001379 SINAPI	CIMENTO PORTLAND COMPOSTO CP II-32	Material	KG	273,0630000	0,61	166,56		
Insumo	00004721 SINAPI	PEDRA BRITADA N. 1 (9,5 a 19 MM) POSTO PEDREIRA/FORNECEDOR, SEM FRETE	Material	m³	0,5792000	96,99	56,17		
			MO sem LS =>		52,11	LS =>	0,00	MO com LS =>	52,11
			Valor do BDI =>		92,83			Valor com BDI =>	454,16

Composição	Código Banco	Descrição	Tipo	Und	Quant.	Valor Unit	Total		
	94974 SINAPI	CONCRETO MAGRO PARA LASTRO, TRAÇO 1:4:5:4,5 (EM MASSA SECA DE CIMENTO/ÁREA MÉDIA/BRITA 1) - PREPARO MANUAL. AF_09/2021	FUES - FUNDAÇÕES E ESTRUTURAS	m²	1.0000000	385,95	385,95		
Composição Auxiliar	88316 SINAPI	SERVENTE COM ENCARGOS COMPLEMENTARES	SEDI - SERVIÇOS DIVERSOS	H	6,2858000	17,36	109,12		
Insumo	00000370 SINAPI	ÁREA MÉDIA - POSTO JAZIDA/FORNECEDOR (RETRADO NA JAZIDA, SEM TRANSPORTE)	Material	m²	0,8538000	100,00	85,38		
Insumo	00001379 SINAPI	CIMENTO PORTLAND COMPOSTO CP II-32	Material	KG	218,5300000	0,61	133,54		
Insumo	00004721 SINAPI	PEDRA BRITADA N. 1 (9,5 a 19 MM) POSTO PEDREIRA/FORNECEDOR, SEM FRETE	Material	m³	0,5971000	96,99	57,91		
			MO sem LS =>		82,72	LS =>	0,00	MO com LS =>	82,72
			Valor do BDI =>		96,48			Valor com BDI =>	482,43

Composição	Código Banco	Descrição	Tipo	Und	Quant.	Valor Unit	Total		
	94982 SINAPI	CONCRETO MAGRO PARA LASTRO, TRAÇO 1:4:5:4,5 (EM MASSA SECA DE CIMENTO/ÁREA MÉDIA/BRITA 1) - PREPARO MECÂNICO COM BETONEIRA 400 L. AF_05/2021	FUES - FUNDAÇÕES E ESTRUTURAS	m³	1.0000000	336,72	336,72		
Composição Auxiliar	88830 SINAPI	BETONEIRA CAPACIDADE NOMINAL DE 400 L, CAPACIDADE DE MISTURA 280 L, MOTOR ELÉTRICO TRIFÁSICO POTÊNCIA DE 2 CV, SEM CARREGADOR - CHP DIURNO. AF_10/2014	CHOR - CUSTOS HORÁRIOS DE MÁQUINAS E EQUIPAMENTOS	CHP	0,7623000	1,63	1,24		
Composição Auxiliar	88831 SINAPI	BETONEIRA CAPACIDADE NOMINAL DE 400 L, CAPACIDADE DE MISTURA 280 L, MOTOR ELÉTRICO TRIFÁSICO POTÊNCIA DE 2 CV, SEM CARREGADOR - CHI DIURNO. AF_10/2014	CHOR - CUSTOS HORÁRIOS DE MÁQUINAS E EQUIPAMENTOS	CHI	0,7188000	0,33	0,23		
Composição Auxiliar	88377 SINAPI	OPERADOR DE BETONEIRA ESTACIONÁRIA/MISTURADOR COM ENCARGOS COMPLEMENTARES	SEDI - SERVIÇOS DIVERSOS	H	1,4811000	17,89	26,48		
Composição Auxiliar	88316 SINAPI	SERVENTE COM ENCARGOS COMPLEMENTARES	SEDI - SERVIÇOS DIVERSOS	H	2,3433000	17,36	40,67		
Insumo	00000370 SINAPI	ÁREA MÉDIA - POSTO JAZIDA/FORNECEDOR (RETRADO NA JAZIDA, SEM TRANSPORTE)	Material	m²	0,8269000	100,00	82,69		
Insumo	00001379 SINAPI	CIMENTO PORTLAND COMPOSTO CP II-32	Material	KG	212,0194000	0,61	129,33		
Insumo	00004721 SINAPI	PEDRA BRITADA N. 1 (9,5 a 19 MM) POSTO PEDREIRA/FORNECEDOR, SEM FRETE	Material	m³	0,5782000	96,99	56,07		
			MO sem LS =>		52,49	LS =>	0,00	MO com LS =>	52,49
			Valor do BDI =>		84,18			Valor com BDI =>	420,90

Composição	Código Banco	Descrição	Tipo	Und	Quant.	Valor Unit	Total		
	94988 SINAPI	CONCRETO MAGRO PARA LASTRO, TRAÇO 1:4:5:4,5 (EM MASSA SECA DE CIMENTO/ÁREA MÉDIA/BRITA 1) - PREPARO MECÂNICO COM BETONEIRA 600 L. AF_05/2021	FUES - FUNDAÇÕES E ESTRUTURAS	m³	1.0000000	334,35	334,35		
Composição Auxiliar	88226 SINAPI	BETONEIRA CAPACIDADE NOMINAL DE 600 L, CAPACIDADE DE MISTURA 360 L, MOTOR ELÉTRICO TRIFÁSICO POTÊNCIA DE 4 CV, SEM CARREGADOR - CHI DIURNO. AF_11/2014	CHOR - CUSTOS HORÁRIOS DE MÁQUINAS E EQUIPAMENTOS	CHI	0,6482000	1,37	0,88		
Composição Auxiliar	88225 SINAPI	BETONEIRA CAPACIDADE NOMINAL DE 600 L, CAPACIDADE DE MISTURA 360 L, MOTOR ELÉTRICO TRIFÁSICO POTÊNCIA DE 4 CV, SEM CARREGADOR - CHP DIURNO. AF_11/2014	CHOR - CUSTOS HORÁRIOS DE MÁQUINAS E EQUIPAMENTOS	CHP	0,6853000	4,67	3,20		
Composição Auxiliar	88377 SINAPI	OPERADOR DE BETONEIRA ESTACIONÁRIA/MISTURADOR COM ENCARGOS COMPLEMENTARES	SEDI - SERVIÇOS DIVERSOS	H	1,3315000	17,89	23,82		
Composição Auxiliar	88316 SINAPI	SERVENTE COM ENCARGOS COMPLEMENTARES	SEDI - SERVIÇOS DIVERSOS	H	2,1058000	17,36	36,56		
Insumo	00000370 SINAPI	ÁREA MÉDIA - POSTO JAZIDA/FORNECEDOR (RETRADO NA JAZIDA, SEM TRANSPORTE)	Material	m²	0,8325000	100,00	83,25		
Insumo	00001379 SINAPI	CIMENTO PORTLAND COMPOSTO CP II-32	Material	KG	213,4531000	0,61	130,20		
Insumo	00004721 SINAPI	PEDRA BRITADA N. 1 (9,5 a 19 MM) POSTO PEDREIRA/FORNECEDOR, SEM FRETE	Material	m³	0,5821000	96,99	56,45		
			MO sem LS =>		47,18	LS =>	0,00	MO com LS =>	47,18
			Valor do BDI =>		83,56			Valor com BDI =>	417,93

Composição	Código Banco	Descrição	Tipo	Und	Quant.	Valor Unit	Total
	95805 SINAPI	CONDULETE DE PVC, TIPO B, PARA ELETRODUTO DE PVC SOLDÁVEL DN 25 MM (3/4"), APARENTE - FORNECIMENTO E INSTALAÇÃO. AF_11/2016	INEL - INSTALAÇÃO ELÉTRICA/ELETRIFICAÇÃO E ILUMINAÇÃO EXTERNA	UN	1.0000000	19,75	19,75
Composição Auxiliar	88264 SINAPI	ELETRICISTA COM ENCARGOS COMPLEMENTARES	SEDI - SERVIÇOS DIVERSOS	H	0,2889000	22,29	6,43
Composição Auxiliar	88247 SINAPI	AUXILIAR DE ELETRICISTA COM ENCARGOS COMPLEMENTARES	SEDI - SERVIÇOS DIVERSOS	H	0,2889000	17,65	5,09
Insumo	00011950 SINAPI	BUCHA DE NYLON SEM ABA 56, COM PARAFUSO DE 4,20 X 40 MM EM AÇO ZINCADO COM ROSCA SOBERBA, CABECA CHATA E FENDA PHILLIPS	Material	UN	2.0000000	0,26	0,52
Insumo	00012010 SINAPI	CONDULETE EM PVC, TIPO "B", SEM TAMPA, DE 1/2" OU 3/4"	Material	UN	1.0000000	7,71	7,71

			MO sem LS =>	9.02	LS =>	0,00	MO com LS =>	9.02
			Valor do BDI =>	4.93			Valor com BDI =>	24.63
Composição	Código Banco	Descrição	Tipo	Und	Quant.	Valor Unit	Total	
	95309 SINAPI	CURSO DE CAPACITAÇÃO PARA AJUDANTE DE CARPITEIRO (ENCARGOS COMPLEMENTARES) - HORISTA	SEDI - SERVIÇOS DIVERSOS	H	1,0000000	0,15	0,15	
Insumo	00006117 SINAPI	CARPITEIRO AUXILIAR (HORISTA)	Mão de Obra	H	0,0120000	12,92	0,15	
			MO sem LS =>		0,00	MO com LS =>	0,15	
			Valor do BDI =>		0,03	Valor com BDI =>	0,16	
Composição	95314 SINAPI	CURSO DE CAPACITAÇÃO PARA ARMADOR (ENCARGOS COMPLEMENTARES) - HORISTA	SEDI - SERVIÇOS DIVERSOS	H	1,0000000	0,16	0,16	
Insumo	00000378 SINAPI	ARMADOR (HORISTA)	Mão de Obra	H	0,0094000	17,43	0,16	
			MO sem LS =>		0,00	MO com LS =>	0,16	
			Valor do BDI =>		0,04	Valor com BDI =>	0,20	
Composição	95319 SINAPI	CURSO DE CAPACITAÇÃO PARA AUXILIAR DE ELETRICISTA (ENCARGOS COMPLEMENTARES) - HORISTA	SEDI - SERVIÇOS DIVERSOS	H	1,0000000	0,39	0,39	
Insumo	00000247 SINAPI	AJUDANTE DE ELETRICISTA (HORISTA)	Mão de Obra	H	0,0302000	12,92	0,39	
			MO sem LS =>		0,00	MO com LS =>	0,39	
			Valor do BDI =>		0,05	Valor com BDI =>	0,48	
Composição	95317 SINAPI	CURSO DE CAPACITAÇÃO PARA AUXILIAR DE ENCANADOR OU BOMBEIRO HIDRÁULICO (ENCARGOS COMPLEMENTARES) - HORISTA	SEDI - SERVIÇOS DIVERSOS	H	1,0000000	0,18	0,18	
Insumo	00005246 SINAPI	AUXILIAR DE ENCANADOR OU BOMBEIRO HIDRÁULICO (HORISTA)	Mão de Obra	H	0,0146000	12,92	0,18	
			MO sem LS =>		0,00	MO com LS =>	0,18	
			Valor do BDI =>		0,04	Valor com BDI =>	0,22	
Composição	95330 SINAPI	CURSO DE CAPACITAÇÃO PARA CARPITEIRO DE FÓRMAS (ENCARGOS COMPLEMENTARES) - HORISTA	SEDI - SERVIÇOS DIVERSOS	H	1,0000000	0,16	0,16	
Insumo	00001213 SINAPI	CARPITEIRO DE FORMAS (HORISTA)	Mão de Obra	H	0,0054000	17,43	0,16	
			MO sem LS =>		0,00	MO com LS =>	0,16	
			Valor do BDI =>		0,04	Valor com BDI =>	0,20	
Composição	95332 SINAPI	CURSO DE CAPACITAÇÃO PARA ELETRICISTA (ENCARGOS COMPLEMENTARES) - HORISTA	SEDI - SERVIÇOS DIVERSOS	H	1,0000000	0,52	0,52	
Insumo	00002436 SINAPI	ELETRICISTA (HORISTA)	Mão de Obra	H	0,0302000	17,43	0,52	
			MO sem LS =>		0,00	MO com LS =>	0,52	
			Valor do BDI =>		0,13	Valor com BDI =>	0,65	
Composição	95335 SINAPI	CURSO DE CAPACITAÇÃO PARA ENCANADOR OU BOMBEIRO HIDRÁULICO (ENCARGOS COMPLEMENTARES) - HORISTA	SEDI - SERVIÇOS DIVERSOS	H	1,0000000	0,25	0,25	
Insumo	00002696 SINAPI	ENCANADOR OU BOMBEIRO HIDRÁULICO (HORISTA)	Mão de Obra	H	0,0146000	17,43	0,25	
			MO sem LS =>		0,00	MO com LS =>	0,25	
			Valor do BDI =>		0,05	Valor com BDI =>	0,31	
Composição	95390 SINAPI	CURSO DE CAPACITAÇÃO PARA JARDINEIRO (ENCARGOS COMPLEMENTARES) - HORISTA	SEDI - SERVIÇOS DIVERSOS	H	1,0000000	0,05	0,05	
Insumo	00044503 SINAPI	JARDINEIRO (HORISTA)	Mão de Obra	H	0,0041000	12,40	0,05	
			MO sem LS =>		0,00	MO com LS =>	0,05	
			Valor do BDI =>		0,01	Valor com BDI =>	0,06	
Composição	95369 SINAPI	CURSO DE CAPACITAÇÃO PARA OPERADOR DE BETONEIRA ESTACIONÁRIA/MISTURADOR (ENCARGOS COMPLEMENTARES) - HORISTA	SEDI - SERVIÇOS DIVERSOS	H	1,0000000	0,09	0,09	
Insumo	00037666 SINAPI	OPERADOR DE BETONEIRA ESTACIONÁRIA / MISTURADOR	Mão de Obra	H	0,0067000	14,54	0,09	
			MO sem LS =>		0,00	MO com LS =>	0,09	
			Valor do BDI =>		0,02	Valor com BDI =>	0,11	
Composição	95356 SINAPI	CURSO DE CAPACITAÇÃO PARA OPERADOR DE GUINCHO (ENCARGOS COMPLEMENTARES) - HORISTA	SEDI - SERVIÇOS DIVERSOS	H	1,0000000	0,18	0,18	
Insumo	00004253 SINAPI	OPERADOR DE GUINCHO OU GUINCHERO	Mão de Obra	H	0,0133000	14,07	0,18	
			MO sem LS =>		0,00	MO com LS =>	0,18	
			Valor do BDI =>		0,04	Valor com BDI =>	0,22	
Composição	95360 SINAPI	CURSO DE CAPACITAÇÃO PARA OPERADOR DE MÁQUINAS E EQUIPAMENTOS (ENCARGOS COMPLEMENTARES) - HORISTA	SEDI - SERVIÇOS DIVERSOS	H	1,0000000	0,16	0,16	
Insumo	00004230 SINAPI	OPERADOR DE MÁQUINAS E TRATORES DIVERSOS (TERRAPLANAGEM)	Mão de Obra	H	0,0094000	17,48	0,16	
			MO sem LS =>		0,00	MO com LS =>	0,16	
			Valor do BDI =>		0,04	Valor com BDI =>	0,20	
Composição	95371 SINAPI	CURSO DE CAPACITAÇÃO PARA PEDREIRO (ENCARGOS COMPLEMENTARES) - HORISTA	SEDI - SERVIÇOS DIVERSOS	H	1,0000000	0,29	0,29	
Insumo	00004750 SINAPI	PEDREIRO (HORISTA)	Mão de Obra	H	0,0172000	17,43	0,29	
			MO sem LS =>		0,00	MO com LS =>	0,29	
			Valor do BDI =>		0,07	Valor com BDI =>	0,36	
Composição	95372 SINAPI	CURSO DE CAPACITAÇÃO PARA PINTOR (ENCARGOS COMPLEMENTARES) - HORISTA	SEDI - SERVIÇOS DIVERSOS	H	1,0000000	0,20	0,20	
Insumo	00004763 SINAPI	PINTOR (HORISTA)	Mão de Obra	H	0,0120000	17,43	0,20	
			MO sem LS =>		0,00	MO com LS =>	0,20	
			Valor do BDI =>		0,05	Valor com BDI =>	0,25	
Composição	95378 SINAPI	CURSO DE CAPACITAÇÃO PARA SERVENTE (ENCARGOS COMPLEMENTARES) - HORISTA	SEDI - SERVIÇOS DIVERSOS	H	1,0000000	0,22	0,22	
Insumo	00006111 SINAPI	SERVENTE DE OBRAS	Mão de Obra	H	0,0172000	12,94	0,22	
			MO sem LS =>		0,00	MO com LS =>	0,22	
			Valor do BDI =>		0,05	Valor com BDI =>	0,27	

Composição	80385 SINAPI	CURSO DE CAPACITAÇÃO PARA TELHADISTA (ENCARGOS COMPLEMENTARES) - HORISTA	SEDI - SERVIÇOS DIVERSOS	H	1,0000000	0,16	0,16
Insumo	00012869 SINAPI	TELHADOR (HORISTA)	Mão de Obra	H	0,0094000	17,22	0,16
			MO sem LS =>		0,00	MO com LS =>	0,16
			Valor do BDI =>		0,04	Valor com BDI =>	0,20
Composição	Código Banco	Descrição	Tipo	Und	Quant.	Valor Unit	Total
	80264 SINAPI	ELETRICISTA COM ENCARGOS COMPLEMENTARES	SEDI - SERVIÇOS DIVERSOS	H	1,0000000	22,29	22,29
Composição Auxiliar	95332 SINAPI	CURSO DE CAPACITAÇÃO PARA ELETRICISTA (ENCARGOS COMPLEMENTARES) - HORISTA	SEDI - SERVIÇOS DIVERSOS	H	1,0000000	0,52	0,52
Insumo	00037370 SINAPI	ALIMENTAÇÃO - HORISTA (COLETADO CAIXA)	Outros	H	1,0000000	0,97	0,97
Insumo	00004336 SINAPI	ELETRICISTA (HORISTA)	Mão de Obra	H	1,0000000	17,43	17,43
Insumo	00043484 SINAPI	EPI - FAMÍLIA ELETRICISTA - HORISTA (ENCARGOS COMPLEMENTARES - COLETADO CAIXA)	Equipamento	H	1,0000000	1,07	1,07
Insumo	00037372 SINAPI	EXAMES - HORISTA (COLETADO CAIXA)	Outros	H	1,0000000	0,81	0,81
Insumo	00043460 SINAPI	FERRAMENTAS - FAMÍLIA ELETRICISTA - HORISTA (ENCARGOS COMPLEMENTARES - COLETADO CAIXA)	Equipamento	H	1,0000000	0,78	0,78
Insumo	00037373 SINAPI	SEGURO - HORISTA (COLETADO CAIXA)	Taxas	H	1,0000000	0,91	0,91
Insumo	00037371 SINAPI	TRANSPORTE - HORISTA (COLETADO CAIXA)	Serviços	H	1,0000000	0,70	0,70
			MO sem LS =>		17,95	LS =>	0,00
			Valor do BDI =>		5,57	Valor com BDI =>	27,86
Composição	Código Banco	Descrição	Tipo	Und	Quant.	Valor Unit	Total
	91852 SINAPI	ELETRÓDUTO FLEXÍVEL CORRUGADO, PVC, DN 20 MM (1/2"), PARA CIRCUITOS TERMINAIS, INSTALADO EM PAREDE - FORNECIMENTO E INSTALAÇÃO. AF_12/2015	INEL - INSTALAÇÃO ELÉTRICA/ELETRIFICAÇÃO E ILUMINAÇÃO EXTERNA	M	1,0000000	7,22	7,22
Composição Auxiliar	80264 SINAPI	ELETRICISTA COM ENCARGOS COMPLEMENTARES	SEDI - SERVIÇOS DIVERSOS	H	0,1290000	22,29	2,87
Composição Auxiliar	80247 SINAPI	AUXILIAR DE ELETRICISTA COM ENCARGOS COMPLEMENTARES	SEDI - SERVIÇOS DIVERSOS	H	0,1290000	17,65	2,27
Insumo	00002989 SINAPI	ELETRÓDUTO PVC FLEXÍVEL CORRUGADO, COR AMARELA, DE 20 MM	Material	M	1,0170000	2,05	2,08
			MO sem LS =>		4,02	LS =>	9,90
			Valor do BDI =>		1,80	Valor com BDI =>	9,02
Composição	Código Banco	Descrição	Tipo	Und	Quant.	Valor Unit	Total
	91882 SINAPI	ELETRÓDUTO RÍGIDO ROSCÁVEL, PVC, DN 20 MM (1/2"), PARA CIRCUITOS TERMINAIS, INSTALADO EM FORRO - FORNECIMENTO E INSTALAÇÃO. AF_12/2015	INEL - INSTALAÇÃO ELÉTRICA/ELETRIFICAÇÃO E ILUMINAÇÃO EXTERNA	M	1,0000000	9,02	9,02
Composição Auxiliar	91170 SINAPI	FIXAÇÃO DE TUBOS HORIZONTAIS DE PVC, CPVC OU COBRE DIÂMETROS MENORES DO IGUAIS A 40 MM OU ELÉTRICALHAS ATÉ 150MM DE LARGURA, COM ABRACADOURA METÁLICA RÍGIDA TIPO D 1/2, FIXADA EM PERFILADO EM LAJE. AF_05/2015	INH - INSTALAÇÕES HIDROSANITÁRIAS	M	1,0000000	2,99	2,99
Composição Auxiliar	80264 SINAPI	ELETRICISTA COM ENCARGOS COMPLEMENTARES	SEDI - SERVIÇOS DIVERSOS	H	0,0850000	22,29	1,44
Composição Auxiliar	80247 SINAPI	AUXILIAR DE ELETRICISTA COM ENCARGOS COMPLEMENTARES	SEDI - SERVIÇOS DIVERSOS	H	0,0850000	17,86	1,54
Insumo	00002573 SINAPI	ELETRÓDUTO DE PVC RÍGIDO ROSCÁVEL DE 1/2", SEM LUVA	Material	M	1,0170000	3,40	3,40
			MO sem LS =>		3,36	LS =>	0,00
			Valor do BDI =>		2,25	Valor com BDI =>	11,27
Composição	Código Banco	Descrição	Tipo	Und	Quant.	Valor Unit	Total
	91870 SINAPI	ELETRÓDUTO RÍGIDO ROSCÁVEL, PVC, DN 20 MM (1/2"), PARA CIRCUITOS TERMINAIS, INSTALADO EM PAREDE - FORNECIMENTO E INSTALAÇÃO. AF_12/2015	INEL - INSTALAÇÃO ELÉTRICA/ELETRIFICAÇÃO E ILUMINAÇÃO EXTERNA	M	1,0000000	9,51	9,51
Composição Auxiliar	80264 SINAPI	ELETRICISTA COM ENCARGOS COMPLEMENTARES	SEDI - SERVIÇOS DIVERSOS	H	0,1520000	22,29	3,38
Composição Auxiliar	80247 SINAPI	AUXILIAR DE ELETRICISTA COM ENCARGOS COMPLEMENTARES	SEDI - SERVIÇOS DIVERSOS	H	0,1520000	17,85	2,66
Insumo	00002573 SINAPI	ELETRÓDUTO DE PVC RÍGIDO ROSCÁVEL DE 1/2", SEM LUVA	Material	M	1,0170000	3,40	3,45
			MO sem LS =>		4,74	LS =>	0,90
			Valor do BDI =>		2,37	Valor com BDI =>	11,66
Composição	Código Banco	Descrição	Tipo	Und	Quant.	Valor Unit	Total
	80257 SINAPI	ENCANADOR OU BOMBEIRO HIDRÁULICO COM ENCARGOS COMPLEMENTARES	SEDI - SERVIÇOS DIVERSOS	H	1,0000000	21,43	21,43
Composição Auxiliar	95335 SINAPI	CURSO DE CAPACITAÇÃO PARA ENCANADOR OU BOMBEIRO HIDRÁULICO (ENCARGOS COMPLEMENTARES) - HORISTA	SEDI - SERVIÇOS DIVERSOS	H	1,0000000	0,25	0,25
Insumo	00037370 SINAPI	ALIMENTAÇÃO - HORISTA (COLETADO CAIXA)	Outros	H	1,0000000	0,97	0,97
Insumo	00002596 SINAPI	ENCANADOR OU BOMBEIRO HIDRÁULICO (HORISTA)	Mão de Obra	H	1,0000000	17,43	17,43
Insumo	00043485 SINAPI	EPI - FAMÍLIA ENCANADOR - HORISTA (ENCARGOS COMPLEMENTARES - COLETADO CAIXA)	Equipamento	H	1,0000000	0,94	0,94
Insumo	00043481 SINAPI	FERRAMENTAS - FAMÍLIA ENCANADOR - HORISTA (ENCARGOS COMPLEMENTARES - COLETADO CAIXA)	Equipamento	H	1,0000000	0,32	0,32
Insumo	00037372 SINAPI	EXAMES - HORISTA (COLETADO CAIXA)	Outros	H	1,0000000	0,81	0,81
Insumo	00037373 SINAPI	SEGURO - HORISTA (COLETADO CAIXA)	Taxas	H	1,0000000	0,01	0,01
Insumo	00037371 SINAPI	TRANSPORTE - HORISTA (COLETADO CAIXA)	Serviços	H	1,0000000	0,70	0,70
			MO sem LS =>		17,86	LS =>	0,00
			Valor do BDI =>		5,35	Valor com BDI =>	25,78
Composição	Código Banco	Descrição	Tipo	Und	Quant.	Valor Unit	Total
	00091 Proprio	Emboçamento pedra calcária argamassada c/ cimento e areia traço 1-4 (1-5) - 1 saco cimento 50kg / 5 pedras areia dim. 0,35x0,45x0,23m - Condição mecânica e transporte	FUES - FUNDAÇÕES E ESTRUTURAS	m³	1,0000000	453,92	453,92
Composição Auxiliar	01906 Proprio	Argamassa cimento e areia traço 1-4 (1-5) - 1 saco cimento 90kg / 5 pedras areia dim. 0,35x0,45x0,23m - Condição mecânica e transporte	SEDI - SERVIÇOS DIVERSOS	m³	0,3000000	360,44	108,13
Composição Auxiliar	80309 SINAPI	PEDEREIRO COM ENCARGOS COMPLEMENTARES	SEDI - SERVIÇOS DIVERSOS	H	6,0000000	22,04	132,24
Composição Auxiliar	80316 SINAPI	SERVEENTE COM ENCARGOS COMPLEMENTARES	SEDI - SERVIÇOS DIVERSOS	H	6,0000000	17,36	104,16
Insumo	00004730 SINAPI	PEDRA DE MAO OU PEDRA RACHÃO PARA ARRIMO/FUNDAÇÃO (POSTO PEDREIRA/FORNECEDOR, SEM FRETE)	Material	m³	1,2000000	91,16	109,39
			MO sem LS =>		201,07	LS =>	0,00
			Valor do BDI =>		113,45	Valor com BDI =>	567,40
Composição	Código Banco	Descrição	Tipo	Und	Quant.	Valor Unit	Total
	10551 ORSE	Encargos Complementares - Carpinteiro	Provisórios	h	1,0000000	3,60	3,60
Insumo	158 ORSE	Almoço (Participação do empregador)	Material	un	0,1018000	14,00	1,42
Insumo	941 ORSE	Fardamento com mangia curta	Material	un	0,0015000	172,83	0,25
Insumo	1651 ORSE	Óculos branco proteção	Material	pr	0,0007000	6,00	0,00
Insumo	2378 ORSE	Vale transporte	Material	un	0,0854000	4,00	0,28
Insumo	10262 ORSE	Seguro da vida e acidente em grupo	Serviços	un	0,0045000	12,54	0,05
Insumo	10482 ORSE	Cesta Básica	Material	un	0,0045000	165,00	0,74
Insumo	10517 ORSE	Exames admissionais/demissionais (checkup)	Serviços	un	0,0004000	300,00	0,12
Insumo	10579 ORSE	Chave de fenda chata 30 cm	Material	un	0,0002000	22,99	0,00
Insumo	10577 ORSE	Serraete 40cm	Material	un	0,0001000	30,06	0,00
Insumo	10596 ORSE	Protetor auricular	Material	un	0,0048000	4,90	0,02
Insumo	10559 ORSE	Protetor solar tipo 30 com 120ml	Material	un	0,0018000	35,90	0,08
Insumo	10578 ORSE	Formão grande	Material	un	0,0002000	15,15	0,00
Insumo	10761 ORSE	Refeição - café da manhã (café com leite e dois pães com manteiga)	Serviços	un	0,1018000	5,00	0,50

Insumo	11244	ORSE	Martelo com unha	Material	un	0,0002000	37,90	0,00			
Insumo	11249	ORSE	Serra circular s/eletrica portatil	Equipamento	un	0,0001000	518,00	0,05			
Insumo	11246	ORSE	Furadeira e Parafusadeira eletrica Bosch ou Similar profissional	Equipamento	un	0,0001000	246,50	0,02			
Insumo	00012893	SINAPI	BOTA DE SEGURANCA COM BIQUEIRA DE ACO E COLARINHO ACOLCHOADO	Material	PAR	0,0007000	33,12	0,06			
Insumo	00012894	SINAPI	CAPA PARA CHUVA EM PVC COM FORRO DE POLIESTER, COM CAPUZ (AMARELA OU AZUL)	Material	UN	0,0002000	25,22	0,00			
Insumo	00012895	SINAPI	CAPACETE DE SEGURANCA ABA FRONTAL COM SUSPENSAO DE POLIETILENO, SEM JUGULAR (CLASSE B)	Material	UN	0,0006000	19,40	0,01			
Insumo	00012892	SINAPI	LUVA RASPA DE COURO, CANO CURTO (PUNHO 7" CM)	Equipamento	PAR	0,0023000	17,46	0,04			
						MO sem LS =>	0,00	LS =>	0,00	MO com LS =>	0,00
						Valor do BDI =>	0,00			Valor com BDI =>	4,50

Composição	Código Banco	Descrição	Tipo	Und	Quant.	Valor Unit	Total				
Composição	10549	ORSE	Encargos Complementares - Servente	Provisões	h	1,0000000	3,69	3,69			
Insumo	158	ORSE	Almoço (Participação do empregador)	Material	un	0,1018000	14,00	1,42			
Insumo	941	ORSE	Fardamento com mangas curta	Material	un	0,0015000	172,83	0,25			
Insumo	1631	ORSE	Oculos branco proteção	Material	pr	0,0008000	8,00	0,00			
Insumo	2378	ORSE	Veio transporte	Material	un	0,0041000	4,00	0,37			
Insumo	4729	ORSE	Martelo 1 kg com cabo	Material	un	0,0001000	31,50	0,00			
Insumo	4728	ORSE	Talhadoreta chata 10" Talhadoreta chata 10"	Material	un	0,0003000	13,85	0,00			
Insumo	10492	ORSE	Cesta Básica	Material	un	0,0045000	160,00	0,74			
Insumo	10382	ORSE	Seguro de vida e acidente em grupo	Serviços	un	0,0045000	12,54	0,05			
Insumo	10598	ORSE	Protetor solar tpe 30 com 120ml	Material	un	0,0018000	35,90	0,06			
Insumo	10096	ORSE	Protetor auricular	Material	un	0,0045000	4,90	0,02			
Insumo	10017	ORSE	Exames admissionais/dimensionais (checkup)	Serviços	qj	0,0004000	300,00	0,12			
Insumo	10786	ORSE	Pã quadrada	Material	un	0,0002000	36,90	0,00			
Insumo	10761	ORSE	Refeição - café da manhã (café com leite e dois pães com manteiga)	Serviços	un	0,1018000	5,00	0,50			
Insumo	00012893	SINAPI	BOTA DE SEGURANCA COM BIQUEIRA DE ACO E COLARINHO ACOLCHOADO	Material	PAR	0,0008000	93,12	0,07			
Insumo	00012894	SINAPI	CAPA PARA CHUVA EM PVC COM FORRO DE POLIESTER, COM CAPUZ (AMARELA OU AZUL)	Material	UN	0,0002000	25,22	0,00			
Insumo	00002711	SINAPI	CARRINHO DE MAO DE ACO CAPACIDADE 50 A 60 L, PNEU COM CAMARA	Equipamento	UN	0,0002000	202,00	0,04			
Insumo	00012895	SINAPI	CAPACETE DE SEGURANCA ABA FRONTAL COM SUSPENSAO DE POLIETILENO, SEM JUGULAR (CLASSE B)	Material	UN	0,0006000	19,40	0,01			
Insumo	00012892	SINAPI	LUVA RASPA DE COURO, CANO CURTO (PUNHO 7" CM)	Equipamento	PAR	0,0023000	17,46	0,04			
						MO sem LS =>	0,00	LS =>	0,00	MO com LS =>	0,00
						Valor do BDI =>	0,92			Valor com BDI =>	4,61

Composição	Código Banco	Descrição	Tipo	Und	Quant.	Valor Unit	Total				
Composição	92294	SINAPI	FABRICAÇÃO DE FÓRMA PARA PILARES E ESTRUTURAS SIMILARES, EM CHAPA DE MADEIRA COMPENSADA PLASTIFICADA, E = 18 MM, AF_09/2020	FUES - FUNDAÇÕES E ESTRUTURAS	m²	1,0000000	177,21	177,21			
Composição Auxiliar	91892	SINAPI	SERRA CIRCULAR DE BANCADEA COM MOTOR ELÉTRICO POTÊNCIA DE 5HP, COM CORFA PARA DISCO 10" - CHP DIURNO, AF_08/2015	CHOR - CUSTOS HORÁRIOS DE MÁQUINAS E EQUIPAMENTOS	CHP	0,0830000	22,12	1,39			
Composição Auxiliar	91893	SINAPI	SERRA CIRCULAR DE BANCADEA COM MOTOR ELÉTRICO POTÊNCIA DE 5HP, COM CORFA PARA DISCO 10" - CHI DIURNO, AF_08/2015	CHOR - CUSTOS HORÁRIOS DE MÁQUINAS E EQUIPAMENTOS	CHI	0,2550000	21,00	5,36			
Composição Auxiliar	88262	SINAPI	CARPINTEIRO DE FORMAS COM ENCARGOS COMPLEMENTARES	SEDI - SERVIÇOS DIVERSOS	H	1,1600000	21,79	25,71			
Composição Auxiliar	88239	SINAPI	AJUDANTE DE CARPINTEIRO COM ENCARGOS COMPLEMENTARES	SEDI - SERVIÇOS DIVERSOS	H	0,2500000	17,27	4,31			
Insumo	00001345	SINAPI	CHAPA/PANEL DE MADEIRA COMPENSADA PLASTIFICADA (MADEIRITE PLASTIFICADO) PARA FORMA DE CONCRETO, DE 2200 x 1100 MM, E = 17" MM	Material	m²	1,3360000	46,63	82,29			
Insumo	0004491	SINAPI	PONTALETE 7,5 x 7,5" CM EM PINUS, MISTA OU EQUIVALENTE DA REGIÃO -	Material	M	2,3080000	13,17	30,39			
Insumo	00005068	SINAPI	PREGO DE AÇO POLIDO COM CABECA 17 X 21 (2 X 11)	Material	KG	0,2080000	25,43	5,28			
Insumo	00004517	SINAPI	SARRAFO 2,5 X 7,5" CM EM PINUS, MISTA OU EQUIVALENTE DA REGIÃO - BRUTA	Material	M	9,2370000	4,60	42,48			
						MO sem LS =>	29,61	LS =>	0,00	MO com LS =>	29,61
						Valor do BDI =>	44,30			Valor com BDI =>	221,51

Composição	Código Banco	Descrição	Tipo	Und	Quant.	Valor Unit	Total				
Composição	91170	SINAPI	FIXAÇÃO DE TUBOS HORIZONTAIS DE PVC, CPVC OU COBRE DIÂMETROS MENORES OU IGUAIS A 40 MM OU ELETROCALHAS ATÉ 150MM DE LARGURA, COM ABRAÇADEIRA METÁLICA RÍGIDA TIPO D 1/2, FIXADA EM PERFILADO EM LAJE, AF_05/2015	INH - INSTALAÇÕES HIDROSANITÁRIAS	M	1,0000000	2,99	2,99			
Composição Auxiliar	88248	SINAPI	AJUDANTE DE ENCANADOR OU BOMBEIRO HIDRÁULICO COM ENCARGOS COMPLEMENTARES	SEDI - SERVIÇOS DIVERSOS	H	0,0100000	16,85	0,16			
Composição Auxiliar	88267	SINAPI	ENCANADOR OU BOMBEIRO HIDRÁULICO COM ENCARGOS COMPLEMENTARES	SEDI - SERVIÇOS DIVERSOS	H	0,0890000	21,43	1,47			
Insumo	00000392	SINAPI	ABRAÇADEIRA EM AÇO PARA AMARRAÇÃO DE ELETRODUTOS, TIPO D, COM 1/2" E PARAFUSO DE FIXAÇÃO	Material	UN	0,6500000	2,10	1,36			
						MO sem LS =>	1,34	LS =>	0,00	MO com LS =>	1,34
						Valor do BDI =>	0,74			Valor com BDI =>	3,73

Composição	Código Banco	Descrição	Tipo	Und	Quant.	Valor Unit	Total				
Composição	91173	SINAPI	FIXAÇÃO DE TUBOS VERTICAIS DE PPR DIÂMETROS MENORES OU IGUAIS A 40 MM COM ABRAÇADEIRA METÁLICA RÍGIDA TIPO D 1/2", FIXADA EM PERFILADO EM ALVENARIA, AF_05/2015	INH - INSTALAÇÕES HIDROSANITÁRIAS	M	1,0000000	1,52	1,52			
Composição Auxiliar	88248	SINAPI	AJUDANTE DE ENCANADOR OU BOMBEIRO HIDRÁULICO COM ENCARGOS COMPLEMENTARES	SEDI - SERVIÇOS DIVERSOS	H	0,0050000	16,85	0,08			
Composição Auxiliar	88267	SINAPI	ENCANADOR OU BOMBEIRO HIDRÁULICO COM ENCARGOS COMPLEMENTARES	SEDI - SERVIÇOS DIVERSOS	H	0,0850000	21,43	0,75			
Insumo	00000392	SINAPI	ABRAÇADEIRA EM AÇO PARA AMARRAÇÃO DE ELETRODUTOS, TIPO D, COM 1/2" E PARAFUSO DE FIXAÇÃO	Material	UN	0,3300000	2,10	0,69			
						MO sem LS =>	0,67	LS =>	0,00	MO com LS =>	0,67
						Valor do BDI =>	0,38			Valor com BDI =>	1,90

Composição	Código Banco	Descrição	Tipo	Und	Quant.	Valor Unit	Total				
Composição	93282	SINAPI	GUINCHO ELÉTRICO DE COLUNA, CAPACIDADE 400 KG, COM MOTO FREIO, MOTOR TRIFÁSICO DE 1,25 CV - CHI DIURNO, AF_03/2016	CHOR - CUSTOS HORÁRIOS DE MÁQUINAS E EQUIPAMENTOS	CHH	1,0000000	17,85	17,85			
Composição Auxiliar	93277	SINAPI	GUINCHO ELÉTRICO DE COLUNA, CAPACIDADE 400 KG, COM MOTO FREIO, MOTOR TRIFÁSICO DE 1,25 CV - DEPRECIAÇÃO, AF_03/2016	CHOR - CUSTOS HORÁRIOS DE MÁQUINAS E EQUIPAMENTOS	H	1,0000000	0,31	0,31			
Composição Auxiliar	93276	SINAPI	GUINCHO ELÉTRICO DE COLUNA, CAPACIDADE 400 KG, COM MOTO FREIO, MOTOR TRIFÁSICO DE 1,25 CV - JUROS, AF_03/2016	CHOR - CUSTOS HORÁRIOS DE MÁQUINAS E EQUIPAMENTOS	H	1,0000000	0,03	0,03			
Composição Auxiliar	88295	SINAPI	OPERADOR DE GUINCHO COM ENCARGOS COMPLEMENTARES	SEDI - SERVIÇOS DIVERSOS	H	1,0000000	17,51	17,51			
						MO sem LS =>	14,25	LS =>	0,69	MO com LS =>	14,25
						Valor do BDI =>	4,45			Valor com BDI =>	22,31

Composição	Código Banco	Descrição	Tipo	Und	Quant.	Valor Unit	Total	
Composição	93281	SINAPI	GUINCHO ELÉTRICO DE COLUNA, CAPACIDADE 400 KG, COM MOTO FREIO, MOTOR TRIFÁSICO DE 1,25 CV - CHP DIURNO, AF_03/2016	CHOR - CUSTOS HORÁRIOS DE MÁQUINAS E EQUIPAMENTOS	CHP	1,0000000	18,74	18,74
Composição Auxiliar	93279	SINAPI	GUINCHO ELÉTRICO DE COLUNA, CAPACIDADE 400 KG, COM MOTO FREIO, MOTOR TRIFÁSICO DE 1,25 CV - MANUTENÇÃO, AF_03/2016	CHOR - CUSTOS HORÁRIOS DE MÁQUINAS E EQUIPAMENTOS	H	1,0000000	0,29	0,29
Composição Auxiliar	93277	SINAPI	GUINCHO ELÉTRICO DE COLUNA, CAPACIDADE 400 KG, COM MOTO FREIO, MOTOR TRIFÁSICO DE 1,25 CV - DEPRECIAÇÃO, AF_03/2016	CHOR - CUSTOS HORÁRIOS DE MÁQUINAS E EQUIPAMENTOS	H	1,0000000	0,31	0,31

Composição Auxiliar	93278 SINAPI	GUINCHO ELÉTRICO DE COLUNA, CAPACIDADE 400 KG, COM MOTO FREIO, MOTOR TRIFÁSICO DE 1,25 CV - JUROS. AF_03/2016	CHOR - CUSTOS HORÁRIOS DE MÁQUINAS E EQUIPAMENTOS	H	1,0000000	0,03	0,03	
Composição Auxiliar	93280 SINAPI	GUINCHO ELÉTRICO DE COLUNA, CAPACIDADE 400 KG, COM MOTO FREIO, MOTOR TRIFÁSICO DE 1,25 CV - MATERIAS NA OPERAÇÃO. AF_03/2016	CHOR - CUSTOS HORÁRIOS DE MÁQUINAS E EQUIPAMENTOS	H	1,0000000	0,80	0,80	
Composição Auxiliar	88295 SINAPI	OPERADOR DE GUINCHO COM ENCARGOS COMPLEMENTARES	SEDI - SERVIÇOS DIVERSOS	H	1,0000000	17,51	17,51	
			MO sem LS =>	14,25	LS =>	0,00	MO com LS =>	14,25
			Valor do BDI =>	4,55			Valor com BDI =>	23,42
Composição	Código Banco 93277 SINAPI	Descrição GUINCHO ELÉTRICO DE COLUNA, CAPACIDADE 400 KG, COM MOTO FREIO, MOTOR TRIFÁSICO DE 1,25 CV - DEPRECAÇÃO. AF_03/2016	Tipo CHOR - CUSTOS HORÁRIOS DE MÁQUINAS E EQUIPAMENTOS	Und H	Quant. 1,0000000	Valor Unit 0,31	Total 0,31	
Insumo	00036487 SINAPI	GUINCHO ELÉTRICO DE COLUNA, CAPACIDADE 400 KG, COM MOTO FREIO, MOTOR TRIFÁSICO DE 1,25 CV	Equipamento	UN	0,0000940	4,884,46	0,31	
			MO sem LS =>	0,00	LS =>	0,00	MO com LS =>	0,00
			Valor do BDI =>	0,07			Valor com BDI =>	0,38
Composição	Código Banco 93276 SINAPI	Descrição GUINCHO ELÉTRICO DE COLUNA, CAPACIDADE 400 KG, COM MOTO FREIO, MOTOR TRIFÁSICO DE 1,25 CV - JUROS. AF_03/2016	Tipo CHOR - CUSTOS HORÁRIOS DE MÁQUINAS E EQUIPAMENTOS	Und H	Quant. 1,0000000	Valor Unit 0,03	Total 0,03	
Insumo	00036487 SINAPI	GUINCHO ELÉTRICO DE COLUNA, CAPACIDADE 400 KG, COM MOTO FREIO, MOTOR TRIFÁSICO DE 1,25 CV	Equipamento	UN	0,0000076	4,884,46	0,03	
			MO sem LS =>	0,00	LS =>	0,00	MO com LS =>	0,00
			Valor do BDI =>	0,00			Valor com BDI =>	0,03
Composição	Código Banco 93279 SINAPI	Descrição GUINCHO ELÉTRICO DE COLUNA, CAPACIDADE 400 KG, COM MOTO FREIO, MOTOR TRIFÁSICO DE 1,25 CV - MANUTENÇÃO. AF_03/2016	Tipo CHOR - CUSTOS HORÁRIOS DE MÁQUINAS E EQUIPAMENTOS	Und H	Quant. 1,0000000	Valor Unit 0,29	Total 0,29	
Insumo	00036487 SINAPI	GUINCHO ELÉTRICO DE COLUNA, CAPACIDADE 400 KG, COM MOTO FREIO, MOTOR TRIFÁSICO DE 1,25 CV	Equipamento	UN	0,0000060	4,884,46	0,29	
			MO sem LS =>	0,00	LS =>	0,00	MO com LS =>	0,00
			Valor do BDI =>	0,07			Valor com BDI =>	0,36
Composição	Código Banco 93280 SINAPI	Descrição GUINCHO ELÉTRICO DE COLUNA, CAPACIDADE 400 KG, COM MOTO FREIO, MOTOR TRIFÁSICO DE 1,25 CV - MATERIAS NA OPERAÇÃO. AF_03/2016	Tipo CHOR - CUSTOS HORÁRIOS DE MÁQUINAS E EQUIPAMENTOS	Und H	Quant. 1,0000000	Valor Unit 0,80	Total 0,80	
Insumo	00002705 SINAPI	ENERGIA ELÉTRICA ATÉ 2000 KWH INDUSTRIAL, SEM DEMANDA	Material	KWH	0,7800000	0,78	0,80	
			MO sem LS =>	0,00	LS =>	0,00	MO com LS =>	0,00
			Valor do BDI =>	0,15			Valor com BDI =>	0,75
Composição	Código Banco 92023 SINAPI	Descrição INTERRUPTOR SIMPLES (1 MÓDULO) COM 1 TOMADA DE EMBUTIR 2P+T 10 A, INCLUINDO SUPORTE E PLACA - FORNECIMENTO E INSTALAÇÃO. AF_12/2015	Tipo INEL - INSTALAÇÃO ELÉTRICA/ELETRIFICAÇÃO E ILUMINAÇÃO EXTERNA	Und UN	Quant. 1,0000000	Valor Unit 41,24	Total 41,24	
Composição Auxiliar	91946 SINAPI	SUPORE PARAFUSADO COM PLACA DE ENCAIXE 4" X 2" MÉDIO (1,30 M DO PISO) PARA PONTO ELÉTRICO - FORNECIMENTO E INSTALAÇÃO. AF_12/2015	INEL - INSTALAÇÃO ELÉTRICA/ELETRIFICAÇÃO E ILUMINAÇÃO EXTERNA	UN	1,0000000	7,30	7,30	
Composição Auxiliar	92022 SINAPI	INTERRUPTOR SIMPLES (1 MÓDULO) COM 1 TOMADA DE EMBUTIR 2P+T 10 A, SEM SUPORTE E SEM PLACA - FORNECIMENTO E INSTALAÇÃO. AF_12/2015	INEL - INSTALAÇÃO ELÉTRICA/ELETRIFICAÇÃO E ILUMINAÇÃO EXTERNA	UN	1,0000000	33,94	33,94	
			MO sem LS =>	16,97	LS =>	0,00	MO com LS =>	16,97
			Valor do BDI =>	10,31			Valor com BDI =>	51,53
Composição	Código Banco 92022 SINAPI	Descrição INTERRUPTOR SIMPLES (1 MÓDULO) COM 1 TOMADA DE EMBUTIR 2P+T 10 A, SEM SUPORTE E SEM PLACA - FORNECIMENTO E INSTALAÇÃO. AF_12/2015	Tipo INEL - INSTALAÇÃO ELÉTRICA/ELETRIFICAÇÃO E ILUMINAÇÃO EXTERNA	Und UN	Quant. 1,0000000	Valor Unit 33,94	Total 33,94	
Composição Auxiliar	88284 SINAPI	ELETRICISTA COM ENCARGOS COMPLEMENTARES	SEDI - SERVIÇOS DIVERSOS	H	0,4720000	22,20	10,52	
Composição Auxiliar	88247 SINAPI	AUXILIAR DE ELETRICISTA COM ENCARGOS COMPLEMENTARES	SEDI - SERVIÇOS DIVERSOS	H	0,4720000	17,85	8,33	
Insumo	00038112 SINAPI	INTERRUPTOR SIMPLES 10A, 250V (APENAS MÓDULO)	Material	UN	1,0000000	7,06	7,06	
Insumo	00038101 SINAPI	TOMADA 2P+T 10A, 250V (APENAS MÓDULO)	Material	UN	1,0000000	8,03	8,03	
			MO sem LS =>	14,75	LS =>	0,00	MO com LS =>	14,75
			Valor do BDI =>	8,48			Valor com BDI =>	42,42
Composição	Código Banco 94559 SINAPI	Descrição JANELA DE AÇO TIPO BASCULANTE PARA VIDROS, COM BATENTE, FERRAGENS E PINTURA ANTICORROSIVA, EXCLUSIVE VIDROS, ACABAMENTO, ALIZAR E CONTRAMARCO. FORNECIMENTO E INSTALAÇÃO. AF_12/2019	Tipo ESQV - ESQUADRIAS/FERRAGENS/VIDRO S	Und m²	Quant. 1,0000000	Valor Unit 788,44	Total 788,44	
Composição Auxiliar	88029 SINAPI	ARGAMASSA TRAÇO 1:3 (EM VOLUME DE CIMENTO E AREIA MÉDIA ÚMIDA), PREPARO MANUAL. AF_06/2018	SEDI - SERVIÇOS DIVERSOS	m²	0,0210000	550,37	11,50	
Composição Auxiliar	88308 SINAPI	PEDREIRO COM ENCARGOS COMPLEMENTARES	SEDI - SERVIÇOS DIVERSOS	H	4,5810000	22,04	100,96	
Composição Auxiliar	88316 SINAPI	SERVELENTE COM ENCARGOS COMPLEMENTARES	SEDI - SERVIÇOS DIVERSOS	H	2,2910000	17,36	39,77	
Insumo	00011190 SINAPI	JANELA BASCULANTE, AÇO, COM BATENTE/REQUADRO, 80 X 80 CM (SEM VIDROS)	Material	UN	2,7780000	229,00	836,16	
			MO sem LS =>	113,67	LS =>	0,00	MO com LS =>	113,67
			Valor do BDI =>	197,11			Valor com BDI =>	985,50
Composição	Código Banco 88441 SINAPI	Descrição JARDINEIRO COM ENCARGOS COMPLEMENTARES	Tipo SEDI - SERVIÇOS DIVERSOS	Und H	Quant. 1,0000000	Valor Unit 16,66	Total 16,66	
Composição Auxiliar	95390 SINAPI	CURSO DE CAPACITAÇÃO PARA JARDINEIRO (ENCARGOS COMPLEMENTARES) - HORISTA	SEDI - SERVIÇOS DIVERSOS	H	1,0000000	0,05	0,05	
Insumo	00037370 SINAPI	ALIMENTAÇÃO - HORISTA (COLETADO CAIXA)	Outros	H	1,0000000	0,97	0,97	
Insumo	00043489 SINAPI	EPI - FAMÍLIA PEDREIRO - HORISTA (ENCARGOS COMPLEMENTARES - COLETADO CAIXA)	Equipamento	H	1,0000000	1,09	1,09	
Insumo	00037372 SINAPI	EXAMES - HORISTA (COLETADO CAIXA)	Outros	H	1,0000000	0,81	0,81	
Insumo	00043485 SINAPI	FERRAMENTAS - FAMÍLIA PEDREIRO - HORISTA (ENCARGOS COMPLEMENTARES - COLETADO CAIXA)	Equipamento	H	1,0000000	0,74	0,74	
Insumo	00044503 SINAPI	JARDINEIRO (HORISTA)	Mão de Obra	H	1,0000000	12,49	12,49	
Insumo	00037373 SINAPI	SEGURO - HORISTA (COLETADO CAIXA)	Taxas	H	1,0000000	0,01	0,01	
Insumo	00037371 SINAPI	TRANSPORTE - HORISTA (COLETADO CAIXA)	Serviços	H	1,0000000	0,70	0,70	
			MO sem LS =>	12,54	LS =>	0,00	MO com LS =>	12,54
			Valor do BDI =>	4,21			Valor com BDI =>	21,07
Composição	Código Banco 95240 SINAPI	Descrição LASTRO DE CONCRETO MAGRO, APLICADO EM PISOS, LAJES SOBRE SOLO OU RADIEIS, ESPESSURA DE 3 CM. AF_07/2016	Tipo FUES - FUNDAÇÕES E ESTRUTURAS	Und m²	Quant. 1,0000000	Valor Unit 15,69	Total 15,69	
Composição Auxiliar	94968 SINAPI	CONCRETO MAGRO PARA LASTRO, TRAÇO 1:4,5:4,5 (EM MASSA SECA DE CIMENTO/AREIA MÉDIA BRITA 1) - PREPARO MECÂNICO COM BETONEIRA 800 L. AF_05/2021	FUES - FUNDAÇÕES E ESTRUTURAS	m²	0,0390000	334,35	11,33	
Composição Auxiliar	88309 SINAPI	PEDREIRO COM ENCARGOS COMPLEMENTARES	SEDI - SERVIÇOS DIVERSOS	H	0,1631000	22,04	3,59	

22

Composição Auxiliar	88318 SINAPI	SERVENTE COM ENCARGOS COMPLEMENTARES	SEDI - SERVIÇOS DIVERSOS	H	0,0444000	17,36	0,77	
			MO sem LS =>	5,06	LS =>	0,00	MO com LS =>	5,06
			Valor do BDI =>	3,92			Valor com BDI =>	19,61

Composição	Código Banco	Descrição	Tipo	Und	Quant.	Valor Unit	Total	
Composição	94241 SINAPI	LASTRO DE CONCRETO MAGRO, APLICADO EM PISOS LAJES SOBRE SOLO OU RADIERES, ESPESSURA DE 5 CM. AF_07/2016	FUES - FUNDAÇÕES E ESTRUTURAS	m²	1,0000000	26,16	26,16	
Composição Auxiliar	94988 SINAPI	CONCRETO MAGRO PARA LASTRO, TRAÇO 1:4,5:4,5 (EM MASSA SECA DE CIMENTO AREIA MÉDIA BRITA 1) - PREPARO MECÂNICO COM BETONEIRA 800 L. AF_05/2021	FUES - FUNDAÇÕES E ESTRUTURAS	m²	0,0565000	334,35	18,69	
Composição Auxiliar	88309 SINAPI	PEDREIRO COM ENCARGOS COMPLEMENTARES	SEDI - SERVIÇOS DIVERSOS	H	0,2718000	22,04	5,99	
Composição Auxiliar	88318 SINAPI	SERVENTE COM ENCARGOS COMPLEMENTARES	SEDI - SERVIÇOS DIVERSOS	H	0,0741000	17,36	1,28	
			MO sem LS =>	8,44	LS =>	0,00	MO com LS =>	8,44
			Valor do BDI =>	6,54			Valor com BDI =>	32,70

Composição	Código Banco	Descrição	Tipo	Und	Quant.	Valor Unit	Total	
Composição	97586 SINAPI	LUMINÁRIA TIPO CALHA, DE SOBREPOR, COM 2 LÂMPADAS TUBULARES FILOSOFANTES DE 36 W COM REATOR DE PARTIDA RÁPIDA - ELETRICISTA COM ENCARGOS COMPLEMENTARES	INEL - INSTALAÇÃO E FERRAGENS E FERRAGENS F	UN	1,0000000	220,94	220,94	
Composição Auxiliar	88264 SINAPI	ELETRICISTA COM ENCARGOS COMPLEMENTARES	SEDI - SERVIÇOS DIVERSOS	H	0,4144000	22,29	9,23	
Composição Auxiliar	88247 SINAPI	AUXILIAR DE ELETRICISTA COM ENCARGOS COMPLEMENTARES	SEDI - SERVIÇOS DIVERSOS	H	0,1727000	17,65	3,04	
Insumo	00003799 SINAPI	LUMINARIA DE SOBREPOR EM CHAPA DE AÇO PARA 2 LAMPADAS FILOSOFANTES DE 36 W ALTA TENSÃO COMPLETA 02 LAMPADAS E REATOR	Material	UN	1,0000000	208,67	208,67	
			MO sem LS =>	9,72	LS =>	0,00	MO com LS =>	9,72
			Valor do BDI =>	55,23			Valor com BDI =>	276,17

Composição	Código Banco	Descrição	Tipo	Und	Quant.	Valor Unit	Total	
Composição	92435 SINAPI	MONTAGEM E DESMONTAGEM DE FÓRMA DE PILARES RETANGULARES E ESTRUTURAS SIMILARES, PE-DIREITO SIMPLES, EM CHAPA DE MADEIRA COMPENSADA PLASTIFICADA, 12 UTILIZAÇÕES. AF_09/2020	FUES - FUNDAÇÕES E ESTRUTURAS	m²	1,0000000	36,72	36,72	
Composição Auxiliar	92264 SINAPI	FABRICAÇÃO DE FÓRMA PARA PILARES E ESTRUTURAS SIMILARES, EM CHAPA DE MADEIRA COMPENSADA PLASTIFICADA, E = 18 MM. AF_09/2020	FUES - FUNDAÇÕES E ESTRUTURAS	m²	0,0940000	177,21	16,65	
Composição Auxiliar	88238 SINAPI	AJUDANTE DE CARPINTEIRO COM ENCARGOS COMPLEMENTARES	SEDI - SERVIÇOS DIVERSOS	H	0,1170000	17,27	2,02	
Composição Auxiliar	88262 SINAPI	CARPINTEIRO DE FORMAS COM ENCARGOS COMPLEMENTARES	SEDI - SERVIÇOS DIVERSOS	H	0,6380000	21,79	13,90	
Insumo	00002992 SINAPI	DESMOLDANTE PROTETOR PARA FORMAS DE MADEIRA, DE BASE OLEOSA EMULSIONADA EM AGUA	Material	L	0,0040000	8,59	0,03	
Insumo	00040275 SINAPI	LOCAÇÃO DE VIGA SANDUICHE METALICA VAZADA PARA TRAVAMENTO DE PILARES. 40 X 100 X 100 CM 1 BARRA DE 100 CM E 2 BARRAS DE 200 CM	Equipamento	MES	0,3930000	7,75	3,04	
Insumo	00040271 SINAPI	LOCAÇÃO DE APRUMADOR METALICO DE PILAR, COM ALTURA E ANGULO REGULAVEL. EXTENSÃO DE 11,50" A 22,00" M	Equipamento	MES	0,1960000	5,03	0,98	
Insumo	00040287 SINAPI	LOCAÇÃO DE BARRA DE ANCORAGEM DE 0,80 A 1,20 M DE EXTENSÃO, COM ROSCA DE 5/8" INCL. HINCH. PORTA E 01 ANGE	Equipamento	MES	0,7850000	1,93	1,51	
Insumo	00040304 SINAPI	PREGO DE AÇO POLIDO COM CABECA DUPLA 17 X 27 (2 1/2 X 11)	Material	KG	0,0190000	31,39	0,59	
			MO sem LS =>	15,52	LS =>	0,00	MO com LS =>	15,52
			Valor do BDI =>	9,68			Valor com BDI =>	48,40

Composição	Código Banco	Descrição	Tipo	Und	Quant.	Valor Unit	Total	
Composição	88377 SINAPI	OPERADOR DE BETONEIRA ESTACIONÁRIAMISTURADOR COM ENCARGOS COMPLEMENTARES	SEDI - SERVIÇOS DIVERSOS	H	1,0000000	17,89	17,89	
Composição Auxiliar	95389 SINAPI	CURSO DE CAPACITAÇÃO PARA OPERADOR DE BETONEIRA ESTACIONÁRIAMISTURADOR (ENCARGOS COMPLEMENTARES) - HORISTA	SEDI - SERVIÇOS DIVERSOS	H	1,0000000	0,09	0,09	
Insumo	00037370 SINAPI	ALIMENTAÇÃO - HORISTA (COLETADO CAIXA)	Outros	H	1,0000000	0,97	0,97	
Insumo	00043486 SINAPI	EPI - FAMILIA OPERADOR ESCAVADEIRA - HORISTA (ENCARGOS COMPLEMENTARES - COLETADO CAIXA)	Equipamento	H	1,0000000	0,76	0,76	
Insumo	00037372 SINAPI	EXAMES - HORISTA (COLETADO CAIXA)	Outros	H	1,0000000	0,81	0,81	
Insumo	00043464 SINAPI	FERRAMENTAS - FAMILIA OPERADOR ESCAVADEIRA - HORISTA (ENCARGOS COMPLEMENTARES - COLETADO CAIXA)	Equipamento	H	1,0000000	0,01	0,01	
Insumo	00037666 SINAPI	OPERADOR DE BETONEIRA ESTACIONARIA / MISTURADOR	Mão de Obra	H	1,0000000	14,54	14,54	
Insumo	00037373 SINAPI	SEGURO - HORISTA (COLETADO CAIXA)	Taxas	H	1,0000000	0,01	0,01	
Insumo	00037371 SINAPI	TRANSPORTE - HORISTA (COLETADO CAIXA)	Serviços	H	1,0000000	0,70	0,70	
			MO sem LS =>	14,63	LS =>	0,00	MO com LS =>	14,63
			Valor do BDI =>	4,47			Valor com BDI =>	22,36

Composição	Código Banco	Descrição	Tipo	Und	Quant.	Valor Unit	Total	
Composição	88295 SINAPI	OPERADOR DE GUINCHO COM ENCARGOS COMPLEMENTARES	SEDI - SERVIÇOS DIVERSOS	H	1,0000000	17,51	17,51	
Composição Auxiliar	96358 SINAPI	CURSO DE CAPACITAÇÃO PARA OPERADOR DE GUINCHO (ENCARGOS COMPLEMENTARES) - HORISTA	SEDI - SERVIÇOS DIVERSOS	H	1,0000000	0,18	0,18	
Insumo	00037370 SINAPI	ALIMENTAÇÃO - HORISTA (COLETADO CAIXA)	Outros	H	1,0000000	0,97	0,97	
Insumo	00043486 SINAPI	EPI - FAMILIA OPERADOR ESCAVADEIRA - HORISTA (ENCARGOS COMPLEMENTARES - COLETADO CAIXA)	Equipamento	H	1,0000000	0,76	0,76	
Insumo	00037372 SINAPI	EXAMES - HORISTA (COLETADO CAIXA)	Outros	H	1,0000000	0,81	0,81	
Insumo	00043464 SINAPI	FERRAMENTAS - FAMILIA OPERADOR ESCAVADEIRA - HORISTA (ENCARGOS COMPLEMENTARES - COLETADO CAIXA)	Equipamento	H	1,0000000	0,01	0,01	
Insumo	00004253 SINAPI	OPERADOR DE GUINCHO OU GUINCHERO	Mão de Obra	H	1,0000000	14,07	14,07	
Insumo	00037373 SINAPI	SEGURO - HORISTA (COLETADO CAIXA)	Taxas	H	1,0000000	0,01	0,01	
Insumo	00037371 SINAPI	TRANSPORTE - HORISTA (COLETADO CAIXA)	Serviços	H	1,0000000	0,70	0,70	
			MO sem LS =>	14,25	LS =>	0,00	MO com LS =>	14,25
			Valor do BDI =>	4,37			Valor com BDI =>	21,88

Composição	Código Banco	Descrição	Tipo	Und	Quant.	Valor Unit	Total
Composição	88297 SINAPI	OPERADOR DE MÁQUINAS E EQUIPAMENTOS COM ENCARGOS COMPLEMENTARES	SEDI - SERVIÇOS DIVERSOS	H	1,0000000	20,90	20,90

Eng. Civil Gustavo Santos Oliveira Pontes
CREA: 1618905619

Composição Auxiliar	95360 SINAPI	CURSO DE CAPACITAÇÃO PARA OPERADOR DE MÁQUINAS E FERRAMENTAS (COLETADO CAIXA) - HORISTA	SEDI - SERVIÇOS DIVERSOS	H	1,0000000	0,16	0,16	
Insumo	00037370 SINAPI	FERRAMENTAS - FAMÍLIA OPERADOR ESCAVADEIRA - HORISTA (ENCARGOS COMPLEMENTARES - COLETADO CAIXA)	Outros	H	1,0000000	0,97	0,97	
Insumo	00043486 SINAPI	EPI - FAMÍLIA OPERADOR ESCAVADEIRA - HORISTA (ENCARGOS COMPLEMENTARES - COLETADO CAIXA)	Equipamento	H	1,0000000	0,76	0,76	
Insumo	00037372 SINAPI	EXAMES - HORISTA (COLETADO CAIXA)	Outros	H	1,0000000	0,61	0,61	
Insumo	00043464 SINAPI	FERRAMENTAS - FAMÍLIA OPERADOR ESCAVADEIRA - HORISTA (ENCARGOS COMPLEMENTARES - COLETADO CAIXA)	Equipamento	H	1,0000000	0,01	0,01	
Insumo	00004230 SINAPI	OPERADOR DE MÁQUINAS E TRATORES DIVERSOS (TERRAPLANAGEM)	Mão de Obra	H	1,0000000	17,48	17,48	
Insumo	00037373 SINAPI	SEGURO - HORISTA (COLETADO CAIXA)	Taxas	H	1,0000000	0,01	0,01	
Insumo	00037371 SINAPI	TRANSPORTE - HORISTA (COLETADO CAIXA)	Serviços	H	1,0000000	0,70	0,70	
			MO sem LS =>	17,64	LS =>	0,00	MO com LS =>	17,64
			Valor do BDI =>	5,22			Valor com BDI =>	25,12

Composição	Código Banco	Descrição	Tipo	Und	Quant.	Valor Unit	Total	
	96445 SINAPI	PAREDE DE MADEIRA COMPENSADA PARA CONSTRUÇÃO TEMPORÁRIA EM CHAPA SIMPLES, EXTERNA, COM ÁREA LÍQUIDA MAIOR OU IGUAL A 6 M², COM VÃO, AF_05/2018	CANT - CANTEIRO DE OBRAS	m²	1,0000000	133,00	133,00	
Composição Auxiliar	91662 SINAPI	SERRA CIRCULAR DE BANCADA COM MOTOR ELÉTRICO POTÊNCIA DE 5HP, COM COIFA PARA DISCO 10" - CHP DIURNO, AF_06/2015	CHOR - CUSTOS HORÁRIOS DE MÁQUINAS E EQUIPAMENTOS	CHF	0,0119000	22,12	0,26	
Composição Auxiliar	91663 SINAPI	SERRA CIRCULAR DE BANCADA COM MOTOR ELÉTRICO POTÊNCIA DE 5HP, COM COIFA PARA DISCO 10" - CHI DIURNO, AF_06/2015	CHOR - CUSTOS HORÁRIOS DE MÁQUINAS E EQUIPAMENTOS	CHI	0,0518000	21,00	1,08	
Composição Auxiliar	94974 SINAPI	CONCRETO MAGRO PARA LASTRO, TRAÇO 1:4,5:4,5 (EM MASSA SECA DE CIMENTO/ AREIA MÉDIA/ BRITA 1) - PREPARO MANUAL, AF_05/2021	FUES - FUNDAÇÕES E ESTRUTURAS	m³	0,0021000	365,05	0,61	
Composição Auxiliar	88239 SINAPI	AJUDANTE DE CARPINTEIRO COM ENCARGOS COMPLEMENTARES	SEDI - SERVIÇOS DIVERSOS	H	0,3647000	17,27	6,29	
Composição Auxiliar	88262 SINAPI	CARPINTEIRO DE FORMAS COM ENCARGOS COMPLEMENTARES	SEDI - SERVIÇOS DIVERSOS	H	1,0941000	21,79	23,64	
Insumo	00004433 SINAPI	CABRO NAO APARELHADO 7,5 X 7,5" CM, EM MACARANDUBA, ANGELIM OU EQUIVALENTE DA REGIAO - BRUTA	Material	M	1,8033000	20,53	37,02	
Insumo	00043681 SINAPI	CHAPA/PAINEL DE MADEIRA COMPENSADA RESINADA (MADEIRITE RESINADO ROSA) PARA FORMA DE CONCRETO, DE 2200 x 1100 MM, E = 8 A 12 MM	Material	m²	1,0500380	17,35	18,21	
Insumo	00005061 SINAPI	PREGO DE AÇO POLIDO COM CABECA 18 X 27 (2 1/2 X 10)	Material	KG	0,0628000	25,00	1,57	
Insumo	00003992 SINAPI	TABUA APARELHADA 2,5 X 30" CM, EM MACARANDUBA, ANGELIM OU EQUIVALENTE DA REGIAO	Material	M	1,8033000	24,36	43,92	
			MO sem LS =>	25,29	LS =>	0,00	MO com LS =>	25,29
			Valor do BDI =>	33,25			Valor com BDI =>	166,25

Composição	Código Banco	Descrição	Tipo	Und	Quant.	Valor Unit	Total	
	96441 SINAPI	PAREDE DE MADEIRA COMPENSADA PARA CONSTRUÇÃO TEMPORÁRIA EM CHAPA SIMPLES, EXTERNA, COM ÁREA LÍQUIDA MAIOR OU IGUAL A 6 M², SEM VÃO, AF_05/2018	CANT - CANTEIRO DE OBRAS	m²	1,0000000	108,22	108,22	
Composição Auxiliar	91662 SINAPI	SERRA CIRCULAR DE BANCADA COM MOTOR ELÉTRICO POTÊNCIA DE 5HP, COM COIFA PARA DISCO 10" - CHP DIURNO, AF_06/2015	CHOR - CUSTOS HORÁRIOS DE MÁQUINAS E EQUIPAMENTOS	CHF	0,0062000	22,12	0,18	
Composição Auxiliar	91663 SINAPI	SERRA CIRCULAR DE BANCADA COM MOTOR ELÉTRICO POTÊNCIA DE 5HP, COM COIFA PARA DISCO 10" - CHI DIURNO, AF_06/2015	CHOR - CUSTOS HORÁRIOS DE MÁQUINAS E EQUIPAMENTOS	CHI	0,0359000	21,00	0,75	
Composição Auxiliar	94974 SINAPI	CONCRETO MAGRO PARA LASTRO, TRAÇO 1:4,5:4,5 (EM MASSA SECA DE CIMENTO/ AREIA MÉDIA/ BRITA 1) - PREPARO MANUAL, AF_05/2021	FUES - FUNDAÇÕES E ESTRUTURAS	m³	0,0015000	365,95	0,57	
Composição Auxiliar	88239 SINAPI	AJUDANTE DE CARPINTEIRO COM ENCARGOS COMPLEMENTARES	SEDI - SERVIÇOS DIVERSOS	H	0,2512000	17,27	4,33	
Composição Auxiliar	88262 SINAPI	CARPINTEIRO DE FORMAS COM ENCARGOS COMPLEMENTARES	SEDI - SERVIÇOS DIVERSOS	H	0,7535000	21,79	16,41	
Insumo	00004433 SINAPI	CABRO NAO APARELHADO 7,5 X 7,5" CM, EM MACARANDUBA, ANGELIM OU EQUIVALENTE DA REGIAO - BRUTA	Material	M	1,2308000	20,53	25,26	
Insumo	00043681 SINAPI	CHAPA/PAINEL DE MADEIRA COMPENSADA RESINADA (MADEIRITE RESINADO ROSA) PARA FORMA DE CONCRETO, DE 2200 x 1100 MM, E = 8 A 12 MM	Material	m²	1,0500380	17,35	18,21	
Insumo	00005061 SINAPI	PREGO DE AÇO POLIDO COM CABECA 18 X 27 (2 1/2 X 10)	Material	KG	0,0517000	25,00	1,29	
Insumo	00003992 SINAPI	TABUA APARELHADA 2,5 X 30" CM, EM MACARANDUBA, ANGELIM OU EQUIVALENTE DA REGIAO	Material	M	1,8923000	24,36	41,22	
			MO sem LS =>	17,42	LS =>	0,00	MO com LS =>	17,42
			Valor do BDI =>	27,05			Valor com BDI =>	135,27

Composição	Código Banco	Descrição	Tipo	Und	Quant.	Valor Unit	Total	
	96446 SINAPI	PAREDE DE MADEIRA COMPENSADA PARA CONSTRUÇÃO TEMPORÁRIA EM CHAPA SIMPLES, EXTERNA, COM ÁREA LÍQUIDA MENOR QUE 6 M², COM VÃO, AF_05/2018	CANT - CANTEIRO DE OBRAS	m²	1,0000000	174,42	174,42	
Composição Auxiliar	91662 SINAPI	SERRA CIRCULAR DE BANCADA COM MOTOR ELÉTRICO POTÊNCIA DE 5HP, COM COIFA PARA DISCO 10" - CHP DIURNO, AF_06/2015	CHOR - CUSTOS HORÁRIOS DE MÁQUINAS E EQUIPAMENTOS	CHF	0,0177000	22,12	0,37	
Composição Auxiliar	91663 SINAPI	SERRA CIRCULAR DE BANCADA COM MOTOR ELÉTRICO POTÊNCIA DE 5HP, COM COIFA PARA DISCO 10" - CHI DIURNO, AF_06/2015	CHOR - CUSTOS HORÁRIOS DE MÁQUINAS E EQUIPAMENTOS	CHI	0,0744000	21,00	1,56	
Composição Auxiliar	94974 SINAPI	CONCRETO MAGRO PARA LASTRO, TRAÇO 1:4,5:4,5 (EM MASSA SECA DE CIMENTO/ AREIA MÉDIA/ BRITA 1) - PREPARO MANUAL, AF_05/2021	FUES - FUNDAÇÕES E ESTRUTURAS	m³	0,0031000	365,95	1,19	
Composição Auxiliar	88239 SINAPI	AJUDANTE DE CARPINTEIRO COM ENCARGOS COMPLEMENTARES	SEDI - SERVIÇOS DIVERSOS	H	0,6018000	17,27	10,39	
Composição Auxiliar	88262 SINAPI	CARPINTEIRO DE FORMAS COM ENCARGOS COMPLEMENTARES	SEDI - SERVIÇOS DIVERSOS	H	1,8053000	21,79	39,33	
Insumo	00004433 SINAPI	CABRO NAO APARELHADO 7,5 X 7,5" CM, EM MACARANDUBA, ANGELIM OU EQUIVALENTE DA REGIAO - BRUTA	Material	M	2,5139000	20,53	53,66	
Insumo	00043681 SINAPI	CHAPA/PAINEL DE MADEIRA COMPENSADA RESINADA (MADEIRITE RESINADO ROSA) PARA FORMA DE CONCRETO, DE 2200 x 1100 MM, E = 8 A 12 MM	Material	m²	1,0500380	17,35	18,21	
Insumo	00005061 SINAPI	PREGO DE AÇO POLIDO COM CABECA 18 X 27 (2 1/2 X 10)	Material	KG	0,0784000	25,00	1,96	
Insumo	00003992 SINAPI	TABUA APARELHADA 2,5 X 30" CM, EM MACARANDUBA, ANGELIM OU EQUIVALENTE DA REGIAO	Material	M	1,9604000	24,36	47,75	
			MO sem LS =>	41,46	LS =>	0,00	MO com LS =>	41,46
			Valor do BDI =>	43,60			Valor com BDI =>	218,02

Composição	Código Banco	Descrição	Tipo	Und	Quant.	Valor Unit	Total
	96442 SINAPI	PAREDE DE MADEIRA COMPENSADA PARA CONSTRUÇÃO TEMPORÁRIA EM CHAPA SIMPLES, EXTERNA, COM ÁREA LÍQUIDA MENOR QUE 6 M², SEM VÃO, AF_05/2018	CANT - CANTEIRO DE OBRAS	m²	1,0000000	110,90	110,90
Composição Auxiliar	91662 SINAPI	SERRA CIRCULAR DE BANCADA COM MOTOR ELÉTRICO POTÊNCIA DE 5HP, COM COIFA PARA DISCO 10" - CHP DIURNO, AF_06/2015	CHOR - CUSTOS HORÁRIOS DE MÁQUINAS E EQUIPAMENTOS	CHF	0,0076000	22,12	0,18
Composição Auxiliar	91663 SINAPI	SERRA CIRCULAR DE BANCADA COM MOTOR ELÉTRICO POTÊNCIA DE 5HP, COM COIFA PARA DISCO 10" - CHI DIURNO, AF_06/2015	CHOR - CUSTOS HORÁRIOS DE MÁQUINAS E EQUIPAMENTOS	CHI	0,0332000	21,00	0,69
Composição Auxiliar	94974 SINAPI	CONCRETO MAGRO PARA LASTRO, TRAÇO 1:4,5:4,5 (EM MASSA SECA DE CIMENTO/ AREIA MÉDIA/ BRITA 1) - PREPARO MANUAL, AF_05/2021	FUES - FUNDAÇÕES E ESTRUTURAS	m³	0,0015000	365,95	0,57
Composição Auxiliar	88239 SINAPI	AJUDANTE DE CARPINTEIRO COM ENCARGOS COMPLEMENTARES	SEDI - SERVIÇOS DIVERSOS	H	0,2944000	17,27	4,91
Composição Auxiliar	88262 SINAPI	CARPINTEIRO DE FORMAS COM ENCARGOS COMPLEMENTARES	SEDI - SERVIÇOS DIVERSOS	H	0,8632000	21,79	18,59
Insumo	00004433 SINAPI	CABRO NAO APARELHADO 7,5 X 7,5" CM, EM MACARANDUBA, ANGELIM OU EQUIVALENTE DA REGIAO - BRUTA	Material	M	1,2308000	20,53	25,26
Insumo	00043681 SINAPI	CHAPA/PAINEL DE MADEIRA COMPENSADA RESINADA (MADEIRITE RESINADO ROSA) PARA FORMA DE CONCRETO, DE 2200 x 1100 MM, E = 8 A 12 MM	Material	m²	1,0500380	17,35	18,21
Insumo	00005061 SINAPI	PREGO DE AÇO POLIDO COM CABECA 18 X 27 (2 1/2 X 10)	Material	KG	0,0517000	25,00	1,29

24

Insuno	0000992 SINAPI	TABUA APARELHADA 12,5 X 30" CM, EM MACARAUNDUBA, ANGELOM OU EQUIVALENTE DA REGIAO	Material	M	1,9823000	24,36	41,22	
			MO sem LS =>	19,54	LS =>	0,00	MO com LS =>	19,54
			Valor do BDI =>	27,72			Valor com BDI =>	138,62
Composição	Código Banco	Descrição	Tipo	Und	Quant.	Valor Unit	Total	
	86309 SINAPI	PEDREIRO COM ENCARGOS COMPLEMENTARES	SEDI - SERVIÇOS DIVERSOS	H	1,0000000	22,04	22,04	
Composição Auxiliar	95371 SINAPI	CURSO DE CAPACITAÇÃO PARA PEDREIRO (ENCARGOS COMPLEMENTARES) - HORISTA	SEDI - SERVIÇOS DIVERSOS	H	1,0000000	0,29	0,29	
Insuno	00037370 SINAPI	ALIMENTAÇÃO - HORISTA (COLETADO CAIXA)	Outros	H	1,0000000	0,97	0,97	
Insuno	0004389 SINAPI	EPI - FAMILIA PEDREIRO - HORISTA (ENCARGOS COMPLEMENTARES - COLETADO CAIXA)	Equipamento	H	1,0000000	1,09	1,09	
Insuno	00037372 SINAPI	EXAMES - HORISTA (COLETADO CAIXA)	Outros	H	1,0000000	0,81	0,81	
Insuno	00043485 SINAPI	FERRAMENTAS - FAMILIA PEDREIRO - HORISTA (ENCARGOS COMPLEMENTARES - COLETADO CAIXA)	Equipamento	H	1,0000000	0,74	0,74	
Insuno	00004750 SINAPI	PEDREIRO (HORISTA)	Mão de Obra	H	1,0000000	17,43	17,43	
Insuno	00037373 SINAPI	SEGURO - HORISTA (COLETADO CAIXA)	Taxas	H	1,0000000	0,01	0,01	
Insuno	00037371 SINAPI	TRANSPORTE - HORISTA (COLETADO CAIXA)	Serviços	H	1,0000000	0,70	0,70	
			MO sem LS =>	17,72	LS =>	0,00	MO com LS =>	17,72
			Valor do BDI =>	5,51			Valor com BDI =>	27,55
Composição	Código Banco	Descrição	Tipo	Und	Quant.	Valor Unit	Total	
	86310 SINAPI	PINTOR COM ENCARGOS COMPLEMENTARES	SEDI - SERVIÇOS DIVERSOS	H	1,0000000	23,10	23,10	
Composição Auxiliar	95372 SINAPI	CURSO DE CAPACITAÇÃO PARA PINTOR (ENCARGOS COMPLEMENTARES) - HORISTA	SEDI - SERVIÇOS DIVERSOS	H	1,0000000	0,20	0,20	
Insuno	00037370 SINAPI	ALIMENTAÇÃO - HORISTA (COLETADO CAIXA)	Outros	H	1,0000000	0,97	0,97	
Insuno	00043490 SINAPI	EPI - FAMILIA PINTOR - HORISTA (ENCARGOS COMPLEMENTARES - COLETADO CAIXA)	Equipamento	H	1,0000000	1,50	1,50	
Insuno	00037372 SINAPI	EXAMES - HORISTA (COLETADO CAIXA)	Outros	H	1,0000000	0,81	0,81	
Insuno	00043496 SINAPI	FERRAMENTAS - FAMILIA PINTOR - HORISTA (ENCARGOS COMPLEMENTARES - COLETADO CAIXA)	Equipamento	H	1,0000000	1,48	1,48	
Insuno	00004783 SINAPI	PINTOR (HORISTA)	Mão de Obra	H	1,0000000	17,43	17,43	
Insuno	00037373 SINAPI	SEGURO - HORISTA (COLETADO CAIXA)	Taxas	H	1,0000000	0,01	0,01	
Insuno	00037371 SINAPI	TRANSPORTE - HORISTA (COLETADO CAIXA)	Serviços	H	1,0000000	0,70	0,70	
			MO sem LS =>	17,63	LS =>	0,00	MO com LS =>	17,63
			Valor do BDI =>	5,77			Valor com BDI =>	28,87
Composição	Código Banco	Descrição	Tipo	Und	Quant.	Valor Unit	Total	
	91341 SINAPI	PORTA EM ALUMINIO DE ABRIR TIPO VENEZIANA COM GUARNIÇÃO, FIXAÇÃO COM PARAFUSOS - FORNECIMENTO E INSTALAÇÃO. AF_12/2015	Tipo ESQV - ESQUADRIAS/FERRAGENS/VIDRO S	m²	1,0000000	863,20	863,20	
Composição Auxiliar	86309 SINAPI	PEDREIRO COM ENCARGOS COMPLEMENTARES	SEDI - SERVIÇOS DIVERSOS	H	0,3820000	22,04	8,43	
Composição Auxiliar	86316 SINAPI	SERVEnte COM ENCARGOS COMPLEMENTARES	SEDI - SERVIÇOS DIVERSOS	H	0,1910000	17,36	3,31	
Insuno	00007568 SINAPI	BUCHA DE NYLON SEM ABA S10, COM PARAFUSO DE 6,10 X 45 MM EM AÇO ZINCADO COM ROSCA SOBERBA, CABECA CHATA E FENDA PHILLIPS	Material	UN	4,8166000	0,79	3,80	
Insuno	00036688 SINAPI	GUARNIÇÃO / MOLDURA / ARREIMATE DE ACABAMENTO PARA ESQUADRIA, EM ALUMINIO PERFIL 25, ACABAMENTO ANODIZADO BRANCO OU BRILHANTE, PARA 1 FACE	Material	M	6,8504000	61,59	421,91	
Insuno	00039025 SINAPI	PORTA DE ABRIR EM ALUMINIO TIPO VENEZIANA, ACABAMENTO ANODIZADO NATURAL, SEM GUARNIÇÃO/ALZAR/VISTA, 87 X 210 CM	Material	UN	0,5473000	708,78	387,91	
Insuno	00000142 SINAPI	SELANTE ELASTICO MONOCOMPONENTE A BASE DE POLIURETANO (PU) PARA JUNTAS DIVERSAS	Material	310ML	0,8829000	42,87	37,84	
			MO sem LS =>	9,28	LS =>	0,00	MO com LS =>	9,28
			Valor do BDI =>	215,80			Valor com BDI =>	1.079,00
Composição	Código Banco	Descrição	Tipo	Und	Quant.	Valor Unit	Total	
	96995 SINAPI	REATERRO MANUAL APILADO COM SOQUETE AF_10/2017	TIPO MOV - MOVIMENTO DE TERRA	m³	1,0000000	41,63	41,63	
Composição Auxiliar	86316 SINAPI	SERVEnte COM ENCARGOS COMPLEMENTARES	SEDI - SERVIÇOS DIVERSOS	H	2,3986000	17,36	41,63	
			MO sem LS =>	31,56	LS =>	0,00	MO com LS =>	31,56
			Valor do BDI =>	10,40			Valor com BDI =>	52,03
Composição	Código Banco	Descrição	Tipo	Und	Quant.	Valor Unit	Total	
	91883 SINAPI	SERRA CIRCULAR DE BANCADA COM MOTOR ELÉTRICO POTÊNCIA DE 5HP, COM COIFA PARA DISCO 10" - CHI DIURNO. AF_08/2015	CHOR - CUSTOS HORÁRIOS DE MÁQUINAS E EQUIPAMENTOS	CHI	1,0000000	21,00	21,00	
Composição Auxiliar	91689 SINAPI	SERRA CIRCULAR DE BANCADA COM MOTOR ELÉTRICO POTÊNCIA DE 5HP, COM COIFA PARA DISCO 10" - JUROS. AF_08/2015	CHOR - CUSTOS HORÁRIOS DE MÁQUINAS E EQUIPAMENTOS	H	1,0000000	0,01	0,01	
Composição Auxiliar	91688 SINAPI	SERRA CIRCULAR DE BANCADA COM MOTOR ELÉTRICO POTÊNCIA DE 5HP, COM COIFA PARA DISCO 10" - DEPRECIÇÃO. AF_08/2015	CHOR - CUSTOS HORÁRIOS DE MÁQUINAS E EQUIPAMENTOS	H	1,0000000	0,09	0,09	
Composição Auxiliar	88297 SINAPI	OPERADOR DE MÁQUINAS E EQUIPAMENTOS COM ENCARGOS COMPLEMENTARES	SEDI - SERVIÇOS DIVERSOS	H	1,0000000	20,90	20,90	
			MO sem LS =>	17,64	LS =>	0,00	MO com LS =>	17,64
			Valor do BDI =>	5,25			Valor com BDI =>	26,25
Composição	Código Banco	Descrição	Tipo	Und	Quant.	Valor Unit	Total	
	91892 SINAPI	SERRA CIRCULAR DE BANCADA COM MOTOR ELÉTRICO POTÊNCIA DE 5HP, COM COIFA PARA DISCO 10" - CHP DIURNO. AF_08/2015	CHOR - CUSTOS HORÁRIOS DE MÁQUINAS E EQUIPAMENTOS	CHP	1,0000000	22,12	22,12	
Composição Auxiliar	91690 SINAPI	SERRA CIRCULAR DE BANCADA COM MOTOR ELÉTRICO POTÊNCIA DE 5HP, COM COIFA PARA DISCO 10" - MANUTENÇÃO. AF_08/2015	CHOR - CUSTOS HORÁRIOS DE MÁQUINAS E EQUIPAMENTOS	H	1,0000000	0,06	0,06	
Composição Auxiliar	91688 SINAPI	SERRA CIRCULAR DE BANCADA COM MOTOR ELÉTRICO POTÊNCIA DE 5HP, COM COIFA PARA DISCO 10" - DEPRECIÇÃO. AF_08/2015	CHOR - CUSTOS HORÁRIOS DE MÁQUINAS E EQUIPAMENTOS	H	1,0000000	0,09	0,09	
Composição Auxiliar	91691 SINAPI	SERRA CIRCULAR DE BANCADA COM MOTOR ELÉTRICO POTÊNCIA DE 5HP, COM COIFA PARA DISCO 10" - MATERIAS NA OPERAÇÃO. AF_08/2015	CHOR - CUSTOS HORÁRIOS DE MÁQUINAS E EQUIPAMENTOS	H	1,0000000	1,06	1,06	
Composição Auxiliar	91689 SINAPI	SERRA CIRCULAR DE BANCADA COM MOTOR ELÉTRICO POTÊNCIA DE 5HP, COM COIFA PARA DISCO 10" - JUROS. AF_08/2015	CHOR - CUSTOS HORÁRIOS DE MÁQUINAS E EQUIPAMENTOS	H	1,0000000	0,01	0,01	
Composição Auxiliar	88297 SINAPI	OPERADOR DE MÁQUINAS E EQUIPAMENTOS COM ENCARGOS COMPLEMENTARES	SEDI - SERVIÇOS DIVERSOS	H	1,0000000	20,90	20,90	
			MO sem LS =>	17,64	LS =>	0,00	MO com LS =>	17,64
			Valor do BDI =>	5,53			Valor com BDI =>	27,85
Composição	Código Banco	Descrição	Tipo	Und	Quant.	Valor Unit	Total	
	91689 SINAPI	SERRA CIRCULAR DE BANCADA COM MOTOR ELÉTRICO POTÊNCIA DE 5HP, COM COIFA PARA DISCO 10" - DEPRECIÇÃO. AF_08/2015	CHOR - CUSTOS HORÁRIOS DE MÁQUINAS E EQUIPAMENTOS	H	1,0000000	0,09	0,09	
Insuno	00014618 SINAPI	SERRA CIRCULAR DE BANCADA COM MOTOR ELÉTRICO, POTENCIA DE 11600" W, PARA DISCO DE DIAMETRO DE 10" (250 MM)	Material	UN	0,0000720	1.389,30	0,09	
			MO sem LS =>	0,00	LS =>	0,00	MO com LS =>	0,00
			Valor do BDI =>	0,02			Valor com BDI =>	0,11

	Código Banco	Descrição	Tipo	Und	Quant.	Valor Unit	Total	
Composição	91688 SINAPI	SERRA CIRCULAR DE BANCADA COM MOTOR ELÉTRICO POTÊNCIA DE 5HP, COM COIFA PARA DISCO 10" - JURIS. AF_08/2015	CHOR - CUSTOS HORÁRIOS DE MÁQUINAS E EQUIPAMENTOS	H	1,0000000	0,01	0,01	
Insumo	00014818 SINAPI	SERRA CIRCULAR DE BANCADA COM MOTOR ELÉTRICO, POTENCIA DE "1600" W, PARA DISCO DE DIAMETRO DE 10" (250 MM)	Material	UN	0,0000075	1.369,30	0,01	
			MO sem LS =>	0,00	LS =>	0,00	MO com LS =>	0,00
			Valor do BDI =>	0,00			Valor com BDI =>	0,01
Composição	91691 SINAPI	SERRA CIRCULAR DE BANCADA COM MOTOR ELÉTRICO POTÊNCIA DE 5HP, COM COIFA PARA DISCO 10" - MANUTENÇÃO. AF_08/2015	CHOR - CUSTOS HORÁRIOS DE MÁQUINAS E EQUIPAMENTOS	H	1,0000000	0,06	0,06	
Insumo	00014818 SINAPI	SERRA CIRCULAR DE BANCADA COM MOTOR ELÉTRICO, POTENCIA DE "1600" W, PARA DISCO DE DIAMETRO DE 10" (250 MM)	Material	UN	0,0000050	1.369,30	0,06	
			MO sem LS =>	0,00	LS =>	0,00	MO com LS =>	0,00
			Valor do BDI =>	0,01			Valor com BDI =>	0,07
Composição	91691 SINAPI	SERRA CIRCULAR DE BANCADA COM MOTOR ELÉTRICO POTÊNCIA DE 5HP, COM COIFA PARA DISCO 10" - MATERIAS NA OPERAÇÃO. AF_08/2015	CHOR - CUSTOS HORÁRIOS DE MÁQUINAS E EQUIPAMENTOS	H	1,0000000	1,06	1,06	
Insumo	00002705 SINAPI	ENERGIA ELÉTRICA ATÉ 2000 KWH INDUSTRIAL SEM DEMANDA	Material	KWH	1,3600000	0,75	1,06	
			MO sem LS =>	0,00	LS =>	0,00	MO com LS =>	0,00
			Valor do BDI =>	0,26			Valor com BDI =>	1,32
Composição	88316 SINAPI	SERVEENTE COM ENCARGOS COMPLEMENTARES	SEDI - SERVIÇOS DIVERSOS	H	1,0000000	17,36	17,36	
Composição Auxiliar	95378 SINAPI	CURSO DE CAPACITAÇÃO PARA SERVEENTE (ENCARGOS COMPLEMENTARES) - HORISTA	SEDI - SERVIÇOS DIVERSOS	H	1,0000000	0,22	0,22	
Insumo	00037370 SINAPI	ALIMENTAÇÃO - HORISTA (COLETADO CAIXA)	Outros	H	1,0000000	0,97	0,97	
Insumo	00043491 SINAPI	EPI - FAMÍLIA SERVEENTE - HORISTA (ENCARGOS COMPLEMENTARES - COLETADO CAIXA)	Equipamento	H	1,0000000	1,15	1,15	
Insumo	00037372 SINAPI	EXAMES - HORISTA (COLETADO CAIXA)	Outros	H	1,0000000	0,61	0,61	
Insumo	00043467 SINAPI	FERRAMENTAS - FAMÍLIA SERVEENTE - HORISTA (ENCARGOS COMPLEMENTARES - COLETADO CAIXA)	Equipamento	H	1,0000000	0,56	0,56	
Insumo	00037373 SINAPI	SEGURO - HORISTA (COLETADO CAIXA)	Taxas	H	1,0000000	0,01	0,01	
Insumo	00006111 SINAPI	SERVEENTE DE OBRAS	Mão de Obra	H	1,0000000	12,94	12,94	
Insumo	00037371 SINAPI	TRANSPORTE - HORISTA (COLETADO CAIXA)	Serviços	H	1,0000000	0,70	0,70	
			MO sem LS =>	13,16	LS =>	0,00	MO com LS =>	13,16
			Valor do BDI =>	4,34			Valor com BDI =>	21,70
Composição	91946 SINAPI	SUPORTE PARAFUSADO COM PLACA DE ENCAIXE 4" X 2" MÉDIO (1,30 M DO PIBO) PARA PONTO ELÉTRICO - FORNECIMENTO E INSTALAÇÃO. AF_12/2015	Tipo INEL - INSTALAÇÃO ELÉTRICA/ELETRIFICAÇÃO E ILUMINAÇÃO EXTERNA	UN	1,0000000	7,30	7,30	
Composição Auxiliar	88284 SINAPI	ELETRICISTA COM ENCARGOS COMPLEMENTARES	SEDI - SERVIÇOS DIVERSOS	H	0,1240000	22,29	2,76	
Insumo	00038094 SINAPI	ESPELHO / PLACA DE 3 POSTOS 4" X 2". PARA INSTALAÇÃO DE TOMADAS E INTERRUPTORES	Material	UN	1,0000000	2,99	2,99	
Insumo	00038099 SINAPI	SUPORTE DE FIXAÇÃO PARA ESPELHO / PLACA 4" X 2". PARA 3 MÓDULOS, PARA INSTALAÇÃO DE TOMADAS E INTERRUPTORES (SOMENTE SUPORTE)	Material	UN	1,0000000	1,55	1,55	
			MO sem LS =>	2,22	LS =>	0,00	MO com LS =>	2,22
			Valor do BDI =>	1,82			Valor com BDI =>	9,12
Composição	88323 SINAPI	TELHADISTA COM ENCARGOS COMPLEMENTARES	SEDI - SERVIÇOS DIVERSOS	H	1,0000000	21,58	21,58	
Composição Auxiliar	95385 SINAPI	CURSO DE CAPACITAÇÃO PARA TELHADISTA (ENCARGOS COMPLEMENTARES) - HORISTA	SEDI - SERVIÇOS DIVERSOS	H	1,0000000	0,16	0,16	
Insumo	00037370 SINAPI	ALIMENTAÇÃO - HORISTA (COLETADO CAIXA)	Outros	H	1,0000000	0,97	0,97	
Insumo	00043463 SINAPI	EPI - FAMÍLIA CARPINTERO DE FORMAS - HORISTA (ENCARGOS COMPLEMENTARES - COLETADO CAIXA)	Equipamento	H	1,0000000	1,26	1,26	
Insumo	00043459 SINAPI	FERRAMENTAS - FAMÍLIA CARPINTERO DE FORMAS - HORISTA (ENCARGOS COMPLEMENTARES - COLETADO CAIXA)	Equipamento	H	1,0000000	0,45	0,45	
Insumo	00037372 SINAPI	EXAMES - HORISTA (COLETADO CAIXA)	Outros	H	1,0000000	0,61	0,61	
Insumo	00037373 SINAPI	SEGURO - HORISTA (COLETADO CAIXA)	Taxas	H	1,0000000	0,01	0,01	
Insumo	00012869 SINAPI	TELHADADOR (HORISTA)	Mão de Obra	H	1,0000000	17,22	17,22	
Insumo	00037371 SINAPI	TRANSPORTE - HORISTA (COLETADO CAIXA)	Serviços	H	1,0000000	0,70	0,70	
			MO sem LS =>	17,38	LS =>	0,00	MO com LS =>	17,38
			Valor do BDI =>	3,39			Valor com BDI =>	25,97
Composição	94210 SINAPI	TELHAMENTO COM TELHA ONDULADA DE FIBROCIMENTO E = 6 MM. COM GUINCHO ELÉTRICO DE COLUNA, CAPACIDADE 400 KG, COM MOTO FREIO, MOTOR TRIFÁSICO DE 1,25 CV - CHP DIURNO. AF_03/2016	Tipo COBE - COBERTURA	CHP	1,0000000	60,48	60,48	
Composição Auxiliar	93281 SINAPI	QUINCHO ELÉTRICO DE COLUNA, CAPACIDADE 400 KG, COM MOTO FREIO, MOTOR TRIFÁSICO DE 1,25 CV - CHP DIURNO. AF_03/2016	CHOR - CUSTOS HORÁRIOS DE MÁQUINAS E EQUIPAMENTOS	CHI	0,0053000	18,74	0,09	
Composição Auxiliar	93282 SINAPI	QUINCHO ELÉTRICO DE COLUNA, CAPACIDADE 400 KG, COM MOTO FREIO, MOTOR TRIFÁSICO DE 1,25 CV - CHI DIURNO. AF_03/2016	CHOR - CUSTOS HORÁRIOS DE MÁQUINAS E EQUIPAMENTOS	CHI	0,0073000	17,85	0,13	
Composição Auxiliar	88323 SINAPI	TELHADISTA COM ENCARGOS COMPLEMENTARES	SEDI - SERVIÇOS DIVERSOS	H	0,1280000	21,58	2,78	
Composição Auxiliar	88316 SINAPI	SERVEENTE COM ENCARGOS COMPLEMENTARES	SEDI - SERVIÇOS DIVERSOS	H	0,1660000	17,36	2,88	
Insumo	00001997 SINAPI	CONJUNTO ARRUELAS DE VEDAÇÃO 5/16" PARA TELHA FIBROCIMENTO (UMA ARRUELA METÁLICA E UMA ARRUELA PVC - CONICAS)	Material	CJ	1,2600000	0,28	0,35	
Insumo	00004302 SINAPI	PARAFUSO ZINCADO ROSCA SOBERBA - CABECA SEXTÁVADA, 5/16" X 250 MM, PARA FIXAÇÃO DE TELHA EM MADEIRA	Material	UN	1,2500000	4,22	5,31	
Insumo	00007194 SINAPI	TELHA DE FIBROCIMENTO ONDULADA E = 6 MM, DE 3,44 X 1,10 M (SEM AMIANTO)	Material	m²	1,3570000	36,08	48,96	
			MO sem LS =>	4,57	LS =>	0,00	MO com LS =>	4,57
			Valor do BDI =>	15,12			Valor com BDI =>	75,60
Composição	92543 SINAPI	TRAMA DE MADEIRA COMPOSTA POR TERÇAS PARA TELHADOS DE ATÉ 3 ÁGUAS PARA TELHA ONDULADA DE FIBROCIMENTO, METÁLICA, PLÁSTICA OU TERMOACÚSTICA, INCLUSIVE TRANSPORTE VERTICAL. AF_07/2019	COBE - COBERTURA	m²	1,0000000	18,72	18,72	
Composição Auxiliar	93281 SINAPI	QUINCHO ELÉTRICO DE COLUNA, CAPACIDADE 400 KG, COM MOTO FREIO, MOTOR TRIFÁSICO DE 1,25 CV - CHP DIURNO. AF_03/2016	CHOR - CUSTOS HORÁRIOS DE MÁQUINAS E EQUIPAMENTOS	CHP	0,0046000	18,74	0,08	
Composição Auxiliar	93282 SINAPI	QUINCHO ELÉTRICO DE COLUNA, CAPACIDADE 400 KG, COM MOTO FREIO, MOTOR TRIFÁSICO DE 1,25 CV - CHI DIURNO. AF_03/2016	CHOR - CUSTOS HORÁRIOS DE MÁQUINAS E EQUIPAMENTOS	CHI	0,0064000	17,85	0,11	
Composição Auxiliar	88239 SINAPI	AJUDANTE DE CARPINTERO COM ENCARGOS COMPLEMENTARES	SEDI - SERVIÇOS DIVERSOS	H	0,0850000	17,27	1,12	
Composição Auxiliar	88262 SINAPI	CARPINTERO DE FORMAS COM ENCARGOS COMPLEMENTARES	SEDI - SERVIÇOS DIVERSOS	H	0,1160000	21,79	2,57	
Insumo	00040568 SINAPI	PREGO DE AÇO POLIDO COM CABECA 22 X 48 (4 1/4 X 5)	Material	KG	0,0300000	25,82	0,76	
Insumo	00004425 SINAPI	VIGA NAO APARELHADA "6 X 12" CIA. EM MACARANDUBA, ANGELIM OU EQUIVALENTE DA REGIAO - BRUTA	Material	M	0,6340000	22,21	14,08	
			MO sem LS =>	3,06	LS =>	0,00	MO com LS =>	3,06

Valor do BDI => 4,88 Valor com BDI => 23,40

Total sem BDI	116.831,83
Total do BDI	29.202,84
Total Geral	146.034,67





Obra **MURO PERIMETRAL ESCOLA DANIZETE RODRIGUES** Bancos **SINAPI - 05/2022 - Paraíba**
ORSE - 04/2022

B.D.I.
25,0%

Encargos Sociais
Desonerado:
 embutido nos preços
 unitário dos insumos
 de mão de obra, de

Item	Descrição	Cronograma Físico e Financeiro			
		Total Por Etapa	15 DIAS	30 DIAS	45 DIAS
1	SERVIÇOS PRELIMINARES	100,00%	100,00%		
		20.513,00	20.513,00		
2	MOVIMENTAÇÃO DE TERRA	100,00%	50,00%	50,00%	
		4.795,32	2.397,66	2.397,66	
3	FECHAMENTO PERIMETRAL	100,00%	50,00%	50,00%	50,00%
		120.726,35	60.363,18	60.363,18	60.363,18
Porcentagem			15,69%	42,98%	41,33%
Custo			22.910,66	62.760,84	60.363,18
Porcentagem Acumulado			15,69%	58,67%	100,0%
Custo Acumulado			22.910,66	85.671,49	146.034,67

Eng. Civil Gustavo Santos Oliveira Pontes
 CREA: 1618905619



ESTADO DA PARAIBA
PREFEITURA MUNICIPAL DE ITAPOROCA

COMPOSIÇÃO DE B.D.I.

MURO PERIMETRAL ESCOLA DANIZETE RODRIGUES

Município: ITAPOROCA - PB

CÁLCULO DE BDI	Construção de Edifícios			Rodovias e Ferrovias - Infra Urbana, praças, calçadas, etc.			Abastecimento de Água, Coleta de Esgoto			Fornecimento de materiais e equipamentos			Construção e Manutenção de Estações e Redes de Distribuição de Energia Elétrica			Portuárias, Marítimas e Fluviais		
	1º Q	Médio	3º Q	1º Q	Médio	3º Q	1º Q	Médio	3º Q	1º Q	Médio	3º Q	1º Q	Médio	3º Q	1º Q	Médio	3º Q
Item componente do BDI																		
Administração Central (AC)	5,50																	
Seguro (S) e Garantia (G)	0,86																	
Risco (R)	1,27																	
Despesas Financeiras (DF)	1,38																	
Lucro (L)	7,50																	
Impostos (I) - PIS, COFINS, ISSQN	6,16																	

Conforme Legislação Específica

Observações

- 1) Preencher apenas a coluna % Informado (Coluna B)
- 2) Os Tributos aplicados são: PIS (0,65%), COFINS (3,00%), ISS (5,00% incidente apenas sobre a mão de obra total, que equivale a 50,0% da obra)
- 3) O cálculo do BDI se baseia na fórmula abaixo utilizada pelo Acórdão 2622/13 do TCU, conforme CE GEPAD 354/2013 de 17/10/2013.

$$B.D.I. = 25,00\%$$

Fórmula Utilizada:

$$BDI = \left[\frac{(1 + AC + G + R) * (1 + DF) * (1 + L)}{1 - I} - 1 \right] * 100$$

Observações sobre os % Informados no cálculo do BDI, neste caso:

OBRA DE REDES DE ÁGUA E ESGOTO

OS VALORES % INFORMADO ENQUADRAM-SE NOS LIMITES DO ACÓRDÃO 2622/2013-TCU-PLENÁRIO

OS VALORES % INFORMADO DE AC, DF E L ESTÃO NOS VALORES MÁXIMOS DOS LIMITES DO ACÓRDÃO 2622/2013-TCU-PLENÁRIO

OS VALORES % INFORMADO DE S+G E R FORAM CONSIDERADOS ZERADOS OU SEJA, ABAIXO DO MÍNIMO DOS LIMITES DO ACÓRDÃO 2622/2013-TCU-PLENÁRIO

Tipo de Obra	VALORES DE BDI POR TIPO DE OBRA		
	1º Q	Médio	3º Q
Construção de Edifícios	20,34	22,12	25,00
Construção de Rodovias e Ferrovias - Infra Urbana, praças, etc.	19,60	20,97	24,23
Rede de Abastecimento de Água, Coleta de Esgotos	20,76	24,18	26,44
Estações e Redes de Distribuição de Energia Elétrica	24,00	25,94	27,86
Obras Portuárias, Marítimas e Fluviais	22,80	27,48	30,95
Fornecimento de Materiais e Equipamentos	11,10	14,02	16,90

Eng. Civil Gustavo Santos Oliveira Pontes
CREA: 1618905619

28



Obra
MURO PERIMETRAL ESCOLA DANIZETE RODRIGUES

Bancos
SINAPI - 05/2022 - Paraíba
ORSE - 04/2022

B.D.I.
25,0%

Encargos Sociais

PARAIBA		VICÊNCIA A PARTIR DE: 10/2021			
ENCARGOS SOCIAIS SOBRE A MÃO DE OBRA					
CÓDIGO	DESCRIÇÃO	COM DESONERAÇÃO		SEM DESONERAÇÃO	
		HORISTA %	MENSALISTA %	HORISTA %	MENSALISTA %
GRUPO A					
A1	INSS	0,00%	0,00%	20,00%	20,00%
A2	SESI	1,50%	1,50%	1,50%	1,50%
A3	SENAI	1,00%	1,00%	1,00%	1,00%
A4	INCRA	0,20%	0,20%	0,20%	0,20%
A5	SEBRAE	0,60%	0,60%	0,60%	0,60%
A6	Salário Educação	2,50%	2,50%	2,50%	2,50%
A7	Seguro Contra Acidentes de Trabalho	3,00%	3,00%	3,00%	3,00%
A8	FGTS	8,00%	8,00%	8,00%	8,00%
A9	SECONCI	0,00%	0,00%	0,00%	0,00%
A	Total	16,80%	16,80%	36,80%	36,80%
GRUPO B					
B1	Repouso Semanal Remunerado	18,01%	Não Incide	18,01%	Não Incide
B2	Feriados	4,30%	Não Incide	4,30%	Não Incide
B3	Auxílio - Enfermidade	0,85%	0,66%	0,85%	0,66%
B4	13º Salário	10,78%	8,33%	10,78%	8,33%
B5	Licença Paternidade	0,07%	0,06%	0,07%	0,06%
B6	Faltas Justificadas	0,72%	0,56%	0,72%	0,56%
B7	Dias de Chuvas	1,98%	Não Incide	1,98%	Não Incide
B8	Auxílio Acidente de Trabalho	0,10%	0,08%	0,10%	0,08%
B9	Férias Gozadas	13,70%	10,59%	13,70%	10,59%
B10	Salário Maternidade	0,03%	0,02%	0,03%	0,02%
B	Total	50,54%	20,30%	50,54%	20,30%
GRUPO C					
C1	Aviso Prévio Indenizado	4,45%	3,45%	4,45%	3,45%
C2	Aviso Prévio Trabalhado	0,10%	0,08%	0,10%	0,08%
C3	Férias Indenizadas	0,50%	0,39%	0,50%	0,39%
C4	Depósito Rescisão Sem Justa Causa	4,08%	3,16%	4,08%	3,16%
C5	Indenização Adicional	0,37%	0,29%	0,37%	0,29%
C	Total	9,50%	7,37%	9,50%	7,37%
GRUPO D					
D1	Reincidência de Grupo A sobre Grupo B	8,49%	3,41%	18,60%	7,47%
D2	Reincidência de Grupo A sobre Aviso Prévio Trabalhado e Reincidência do FGTS sobre Aviso Prévio Indenizado	0,37%	0,29%	0,39%	0,31%
D	Total	8,86%	3,70%	18,99%	7,78%
TOTAL(A+B+C+D)		85,70%	48,17%	115,83%	72,25%

Fonte: Informação Dias de Chuva - INMET

 Eng. Civil Gustavo Santos Oliveira Pontes
 CREA: 1618905619