



ESTADO DA PARAÍBA
PREFEITURA MUNICIPAL DE ITAPOROROCA
COMISSÃO PERMANENTE DE LICITAÇÃO

37

EDITAL - Licitação

PROCESSO ADMINISTRATIVO Nº 2207025TP00006

LICITAÇÃO Nº. 00006/2022

MODALIDADE: TOMADA DE PREÇOS

TIPO: MENOR PREÇO

Órgão Realizador do Certame:

PREFEITURA MUNICIPAL DE ITAPOROROCA

RUA FREI DAMIÃO BOZZANO, 07 - CENTRO - ITAPOROROCA - PB.

CEP: 58275-000 - E-mail: pmlicitacao2013@hotmail.com - Tel.: (083) 32941112.

O Órgão Realizador do Certame acima qualificado, inscrito no CNPJ 09.165.176/0001-78, doravante **denominado simplesmente ORC**, torna público para conhecimento de quantos possam interessar que fará realizar através da Comissão Permanente de Licitação, doravante denominada simplesmente Comissão, as 08h30min do dia 16 de agosto de 2022 no endereço acima indicado, licitação na modalidade Tomada de Preços nº. 00006/2022, tipo menor preço, e sob o regime de empreitada por preço global; tudo de acordo com este instrumento e em observância a Lei Federal nº 8.666, de 21 de Junho de 1993; Lei Complementar nº 123, de 14 de Dezembro de 2006; e legislação pertinente, consideradas as alterações posteriores das referidas normas; conforme os critérios e procedimentos a seguir definidos, objetivando obter a melhor proposta para: Contratação de empresa no ramo pertinente para construção de muro perimetral na Escola Municipal Danizete Rodrigues.

1.0.DO OBJETO

1.1.Constitui objeto da presente licitação: Contratação de empresa no ramo pertinente para construção de muro perimetral na Escola Municipal Danizete Rodrigues.

1.2.As especificações do objeto ora licitado, encontram-se devidamente detalhadas no correspondente Termo de Referência - Anexo I deste Instrumento.

1.3.A contratação acima descrita, que será processada nos termos deste instrumento convocatório, especificações técnicas e informações complementares que o acompanham, quando for o caso, justifica-se: Pela necessidade da devida efetivação de obra para suprir demanda específica – Contratação de empresa no ramo pertinente para construção de muro perimetral na Escola Municipal Danizete Rodrigues –, considerada oportuna e imprescindível, bem como relevante medida de interesse público; e ainda, pela necessidade de desenvolvimento de ações continuadas para a promoção de atividades pertinentes, visando à maximização dos recursos em relação aos objetivos programados, observadas as diretrizes e metas definidas nas ferramentas de planejamento aprovadas.

1.4.Salienta-se que na referida contratação, não será concedido o tratamento diferenciado e simplificado para as Microempresas e Empresas de Pequeno Porte, nos termos das disposições contidas no Art. 47, da Lei Complementar nº 123/2006, por não enquadrar-se nas hipóteses dos incisos I e III, do Art. 48, como também, não ser oportuno aplicar a exigência facultada no inciso II, do mesmo artigo, visto estarem presentes, isolada ou simultaneamente, as situações previstas no inciso III, do Art. 49, todos do referido diploma legal. Fica, no entanto, assegurado a ME e EPP o tratamento diferenciado e simplificado previsto nos demais Artigos do Capítulo V, Seção I, da Lei nº. 123/06.

2.0.DO LOCAL E DATA E DA IMPUGNAÇÃO DO EDITAL

2.1.Os envelopes contendo a documentação relativa à habilitação e a proposta de preços para execução do objeto desta licitação, deverão ser entregues à Comissão até as 08h30min do dia 16 de agosto de 2022, no endereço constante do preâmbulo deste instrumento. Neste mesmo local, data e horário será realizada a sessão pública para abertura dos referidos envelopes.

2.2. Informações ou esclarecimentos sobre esta licitação, serão prestados nos horários normais de expediente: das 08:00 as 12:00 horas. E-mail: pmillicitacao2013@hotmail.com.

38

2.3. Qualquer cidadão é parte legítima para impugnar o ato convocatório deste certame por irregularidade na aplicação da Lei 8.666/93 e legislação pertinente, devendo protocolar o pedido, por escrito e dirigida a Comissão, até 05 (cinco) dias úteis antes da data fixada para a abertura dos envelopes de habilitação.

2.4. Caberá à Comissão, auxiliada pelos setores responsáveis pela elaboração deste ato convocatório e seus anexos, julgar e responder à impugnação em até 03 (três) dias úteis, considerados da data em que foi devidamente recebido o pedido.

2.5. Decairá do direito de impugnar os termos do ato convocatório deste certame perante a administração o licitante que não o fizer, por escrito e dirigida a Comissão, até o segundo dia útil que anteceder a abertura dos envelopes com as propostas, as falhas ou irregularidades que o viciariam, hipótese em que tal comunicação não terá efeito de recurso.

2.6. A respectiva impugnação será apresentada da seguinte forma:

2.6.1. Protocolizando o original, nos horários de expediente acima indicados, exclusivamente no seguinte endereço: Rua Frei Damião Bozzano, 07 - Itapororoca - Centro - Itapororoca - PB.

3.0.DOS ELEMENTOS PARA LICITAÇÃO

3.1. Aos participantes, serão fornecidos os seguintes elementos:

3.1.1. ANEXO I - TERMO DE REFERÊNCIA – ESPECIFICAÇÕES;

3.1.2. ANEXO II - MODELOS DE DECLARAÇÕES;

3.1.3. ANEXO III - MODELO DO TERMO DE RENÚNCIA;

3.1.4. ANEXO IV - MINUTA DO CONTRATO.

3.2. A obtenção do Edital poderá ser feita da seguinte forma:

3.2.1. Junto a Comissão: gratuitamente; e

3.2.2. Pelos sites: www.itapororoca.pb.gov.br; www.tce.pb.gov.br.

4.0.DO SUPORTE LEGAL

4.1. Esta licitação reger-se-á pela Lei Federal nº 8.666, de 21 de Junho de 1993; Lei Complementar nº 123, de 14 de Dezembro de 2006; e legislação pertinente, consideradas as alterações posteriores das referidas normas; que ficam fazendo partes integrantes deste instrumento, independente de transcrição.

5.0.DO PRAZO E DOTAÇÃO

5.1. O prazo máximo para a execução do objeto ora licitado, conforme suas características e as necessidades do ORC, e que admite prorrogação nos casos previstos pela Lei 8.666/93, está abaixo indicado e será considerado a partir da emissão da Ordem de Serviço:

Início: Imediato, após emissão da ordem de serviço;

Conclusão: 45 (quarenta e cinco) dias, conforme cronograma físico financeiro.

5.2. O prazo de vigência do correspondente contrato será determinado: até o final do exercício financeiro de 2022, considerado da data de sua assinatura.

5.3. As despesas decorrentes do objeto deste certame, correrão por conta da seguinte dotação:

RECURSOS PRÓPRIOS / PROGRAMAS / OUTROS

Dotação consignada no orçamento vigente

Elemento de despesa

44.90.51.00 – Obras e Instalações

6.0.DAS CONDIÇÕES DE PARTICIPAÇÃO

6.1. Poderão participar deste certame, os licitantes devidamente cadastrados no Núcleo de Cadastro de Fornecedores da Secretária de Administração, sediado nesta cidade; ou que atenderem a todas as condições

para cadastramento até o terceiro dia anterior à data prevista para o recebimento das propostas, cuja regularidade será observada, em qualquer das hipóteses, exclusivamente mediante apresentação do Registro de Fornecedores, ou equivalente na forma da lei, emitido pelo referido órgão, em plena validade:

6.1.1. Ao requerer inscrição no referido cadastro, ou atualização deste, a qualquer tempo, o interessado fornecerá os elementos necessários à satisfação das exigências dos Incisos I e IV, do Art. 27, da Lei 8.666/93.

6.2. Os proponentes deverão entregar a Comissão, no prazo determinado, dois envelopes fechados indicando, respectivamente, DOCUMENTAÇÃO e PROPOSTA DE PREÇOS, devidamente identificados nos termos definidos neste instrumento convocatório.

6.3. A participação neste certame é aberta a quaisquer interessados, inclusive as Microempresas, Empresas de Pequeno Porte e Equiparados, nos termos da legislação vigente.

6.4. Não poderão participar os interessados que se encontrem sob o regime falimentar, empresas estrangeiras que não funcionem no país, nem aqueles que tenham sido declarados inidôneos para licitar ou contratar com a Administração Pública ou que estejam cumprindo a sanção de suspensão do direito de licitar e contratar com o ORC.

6.5. Não serão aceitos envelopes Documentação e Propostas de Preços enviados via postal. Hipótese em que os respectivos envelopes não serão aceitos e o licitante, portanto, desconsiderado para efeito de participação no certame.

6.6. Quando observada a ocorrência da entrega apenas dos envelopes junto a Comissão, sem a permanência de representante credenciado na respectiva sessão pública, é facultado ao licitante, não sendo condição para sua habilitação, a inclusão no envelope Documentação, da declaração expressa de renunciar ao direito de interpor recurso e ao prazo correspondente relativo à Fase de Habilitação, concordando com o prosseguimento do certame, previsto no Art. 43, III, da Lei 8.666/93, conforme modelo - Anexo III.

6.7. É vedada à participação em consórcio.

6.8. CONDIÇÕES ESPECÍFICAS: O licitante deverá atender aos requisitos abaixo e os respectivos comprovantes, obrigatoriamente, integrarão os elementos do envelope DOCUMENTAÇÃO:

6.8.1. Comprovação de capital integralizado relativamente à data da apresentação da proposta, com valor igual ou superior a R\$ 14.603,45 (Quatorze Mil Seiscentos e Três Reais e Quarenta e Cinco Centavos), feita através da apresentação de qualquer um dos seguintes documentos, a critério do licitante: a) contrato social, alteração contratual ou equivalente na forma da lei; b) certidão simplificada emitida pela junta comercial da sede do licitante ou equivalente, na forma da legislação pertinente; c) balanço patrimonial do último exercício social, já exigível, devidamente registrado na junta comercial competente; d) demonstrativo formalmente assinado por profissional da área contábil, devidamente habilitado.

6.8.2. Comprovação de que o licitante tem pleno conhecimento das condições relativas a natureza da obra ou serviços a serem executados, feita através de declaração formal assinada pelo seu responsável técnico, contendo a identificação da empresa e do signatário, local e data, e basicamente com os seguintes termos: ► "DECLARAMOS sob as penalidades da lei, que temos pleno conhecimento das condições e peculiaridades inerentes à natureza dos trabalhos relativamente ao objeto da Tomada de Preços nº 00006/2022, assumindo total responsabilidade por esse fato e informando que não o utilizaremos para quaisquer questionamentos futuros que ensejem avenças técnicas ou financeiras com a Prefeitura Municipal de Itapororoca - PB"

6.8.2.1. No caso do licitante desejar realizar uma visita ao local da obra ou serviços com o acompanhamento de um responsável do ORC, deverá comunicar previamente a Comissão com a devida antecedência, observado o prazo máximo para realização da referida visita, necessária para que seja feito o agendamento junto ao setor competente do órgão.

6.8.3. Comprovação de capacidade técnico-profissional, feita através de atestado fornecido por pessoa jurídica de direito público ou privado **em nome do Responsável Técnico** designado pelo licitante, devidamente registrado junto a entidade profissional competente, demonstrando a execução de serviços com características semelhantes à parcela mais relevante do objeto da presente licitação, abaixo discriminada. O referido atestado só será aceito se acompanhado da correspondente Certidão de Acervo Técnico - CAT emitida pelo conselho regional de fiscalização profissional competente e da comprovação de que o referido Responsável Técnico designado pertence ao quadro da empresa ou dele fará parte caso seja vencedora do presente certame. Tal comprovação poderá ser feita através da apresentação de qualquer um dos seguintes documentos, a critério do licitante: a) cópia da Carteira de Trabalho e Previdência Social - CTPS assinada ou da ficha de Registro do Empregado; b) instrumento de contrato de prestação de serviços regido pela legislação civil comum, devidamente registrado no registro público, nos termos do Art. 221, da Lei Federal nº 10.406, de 10 de janeiro de 2002; c) ART Cargo-Função ou equivalente, emitido pelo conselho regional de fiscalização profissional competente; d) contrato social,

alteração contratual ou equivalente na forma da lei, quando o responsável técnico for sócio da empresa. Serão admitidos os atestados referentes à execução de obras ou serviços similares de complexidade tecnológica e operacional equivalente ou superior a: Que o acervo atenda com quantidades iguais ou semelhantes da planilha licitada.

7.0.DA REPRESENTAÇÃO E DO CREDENCIAMENTO

7.1.O licitante deverá se apresentar, para credenciamento junto a Comissão, quando for o caso, através de um representante, com os documentos que o credenciam a participar deste procedimento licitatório. Cada licitante credenciará apenas um representante que será o único admitido a intervir nas fases do certame na forma prevista neste instrumento, podendo ser substituído posteriormente por outro devidamente credenciado.

7.2.Para o credenciamento deverão ser apresentados os seguintes documentos:

7.2.1.Tratando-se do representante legal: o instrumento constitutivo da empresa na forma da Lei, quando for o caso, devidamente registrado no órgão competente, no qual estejam expressos seus poderes para exercer direitos e assumir obrigações em decorrência de tal investidura;

7.2.2.Tratando-se de procurador: a procuração por instrumento público ou particular da qual constem os necessários poderes para firmar declarações, desistir ou apresentar as razões de recurso e praticar todos os demais atos pertinentes ao certame; acompanhada do correspondente instrumento de constituição da empresa, quando for o caso, que comprove os poderes do mandante para a outorga. Na hipótese de procuração seja particular **deverá ser reconhecida a firma em cartório do respectivo signatário.**

7.2.3.O representante legal e o procurador deverão identificar-se apresentando documento oficial que contenha foto.

7.3.Estes documentos deverão ser entregues a Comissão - antes do início da sessão pública - em original, por qualquer processo de cópia autenticada por cartório competente ou membro da Comissão:

7.3.1.A autenticação dos documentos, quando realizada pela Comissão, deverá acontecer, em até 24 (vinte e quatro) horas antes da abertura do certame.

7.4.A não apresentação ou ainda a incorreção insanável de qualquer dos documentos de credenciamento impedirá a participação ativa do representante do licitante no presente certame. Esta ocorrência não inabilitará sumariamente o concorrente, apenas perderá o direito a manifestar-se nas correspondentes fases do processo licitatório. Para tanto, a Comissão receberá regularmente do referido concorrente seus envelopes, declarações e outros elementos necessários à participação no certame, desde que apresentados na forma definida neste instrumento.

7.5.No momento de abertura da sessão pública, cada licitante, por intermédio do seu representante devidamente credenciado apresentará, em separado de qualquer dos envelopes, a seguinte documentação:

7.5.1.Declaração de Elaboração Independente de Proposta - Anexo II.

8.0.DA HABILITAÇÃO

8.1.Os documentos necessários à habilitação dos licitantes, deverão ser apresentados em 01 (uma) via, dentro de envelope lacrado, contendo as seguintes indicações no anverso:

PREFEITURA MUNICIPAL DE ITAPOROROCA
DOCUMENTAÇÃO - TOMADA DE PREÇOS Nº. 00006/2022
NOME PROPONENTE
ENDEREÇO E CNPJ DO PROPONENTE

O ENVELOPE DOCUMENTAÇÃO deverá conter os seguintes elementos:

8.2.PESSOA JURÍDICA:

8.2.1.Comprovação de cadastramento nos termos do item 6.1 deste instrumento.

8.2.2.Prova de inscrição no Cadastro Nacional de Pessoa Jurídica – CNPJ.

8.2.2.1.Prova de inscrição no Cadastro de contribuintes Estadual ou Municipal, relativo ao domicílio ou sede do licitante, pertinente ao ramo de atividade e compatível com o objeto contratual.

8.2.3. Ato constitutivo, estatuto ou contrato social em vigor, devidamente registrado, em se tratando de sociedades comerciais, e, no caso de sociedades por ações, acompanhado de documentos de eleição de seus administradores. Inscrição do ato constitutivo, no caso de sociedades civis, acompanhada de prova de diretoria em exercício. Decreto de autorização, em se tratando de empresa ou sociedade estrangeira em funcionamento no País, e ato de registro ou autorização para funcionamento expedido pelo órgão competente, quando a atividade assim o exigir. Registro comercial, no caso de empresa individual. Estas exigências não se aplicam ao licitante que, quando da etapa de credenciamento no certame, já tenha apresentado de forma regular nos termos do presente instrumento convocatório, a referida documentação solicitada neste subitem.

8.2.4. Regularidade para com a Fazenda Federal – Certidão Negativa de Débitos Relativos aos Tributos Federais e à Dívida Ativa da União.

8.2.5. Certidões negativas das Fazendas Estadual e Municipal da sede do licitante, ou outro equivalente, na forma da lei.

8.2.6. Comprovação de regularidade relativa ao Fundo de Garantia por Tempo de Serviço – FGTS, apresentando o respectivo Certificado de Regularidade fornecida pela Caixa Econômica Federal.

8.2.7. Prova de inexistência de débitos inadimplidos perante a Justiça do Trabalho, mediante a apresentação de Certidão Negativa de Débitos Trabalhistas CNDT, nos termos do Título VII-A da Consolidação das Leis do Trabalho, aprovada pelo Decreto-Lei nº 5.452, de 1º de maio de 1943.

8.2.8. Declaração do licitante: de cumprimento do disposto no Art. 7º, Inciso XXXIII, da Constituição Federal – Art. 27, Inciso V, da Lei 8.666/93; de superveniência de fato impeditivo no que diz respeito à participação na licitação; e de submeter-se a todas as cláusulas e condições do presente instrumento convocatório, conforme modelo – Anexo II.

8.2.9. Termo de Renúncia, caso o participante envie apenas seus envelopes, sem representante credenciado e desejar renunciar ao direito de interpor recurso e ao prazo respectivo relativo à Fase de Habilitação, concordando com o prosseguimento do certame licitatório, conforme modelo – Anexo III.

8.2.10. Certidão negativa de falência ou concordata expedida pelo distribuidor da sede do licitante, no máximo 30 (trinta) dias da data prevista para abertura das propostas.

8.2.11. Registro ou inscrição, em compatibilidade com o objeto do presente certame, do licitante e seus responsáveis técnicos, quando for o caso, frente ao conselho regional de fiscalização profissional competente, da região da sede do licitante – CREA. (Pessoas Jurídica e Física)

8.2.12. Cópia do CPF e Carteira de Identidade ou outro documento equivalente dos sócios.

8.2.13. Balanço Patrimonial e demonstrações contábeis do último exercício social apresentados na forma da Lei, com indicação das páginas correspondentes do livro diário em que o mesmo se encontra, bem como apresentação dos competentes termos de abertura e encerramento, assinados por profissional habilitado e devidamente registrados na junta comercial competente, acompanhado do Registro do Contador com certidão de quitação e Carteira do CRC, vedada a sua substituição por balancetes ou balanços provisórios.

8.2.14. As empresas com menos de 01 (um) ano de exercício social de existência, devem cumprir a exigência contida no subitem ANTERIOR, mediante a apresentação do Balanço de Abertura ou do último Balanço Patrimonial levantado.

8.2.15. Alvará de Localização e Funcionamento concedido pela Prefeitura Municipal da sede do Licitante, devidamente vigente na abertura da licitação.

8.3. Documentação específica:

8.3.1. Comprovação de capital social mínimo integralizado - item 6.8.1.

8.3.2. Comprovação de que o licitante se enquadra nos termos do Art. 3º da Lei 123/06, se for o caso, sendo considerado microempresa ou empresa de pequeno porte e recebendo, portanto, tratamento diferenciado e simplificando na forma definida pela legislação vigente. Tal comprovação poderá ser feita através da apresentação de qualquer um dos seguintes documentos, a critério do licitante: a) declaração expressa formalmente assinada pelo profissional da área contábil, devidamente habilitado, **devendo ser reconhecida a firma em cartório do respectivo signatário**; b) certidão simplificada emitida pela junta comercial da sede do licitante ou equivalente, na forma da legislação pertinente. A ausência da referida declaração ou certidão simplificada, apenas neste caso para comprovação do enquadramento na forma da legislação vigente, não é suficiente motivo para a inabilitação do licitante, apenas perderá, durante o presente certame, o direito ao tratamento diferenciado e simplificado dispensado a ME ou EPP, previstos na Lei 123/06:

8.3.3. Declaração emitida pelo(s) Engenheiro(s) Responsável(is) Técnico(s) da empresa se comprometendo a permanecer a frente dos serviços até a sua conclusão.

8.3.4. Declaração da empresa da disponibilidade de máquinas e equipamentos considerados essenciais para o cumprimento do objeto da licitação, com indicação do aparelhamento a ser utilizado na instalação do Canteiro de Obra e da relação dos equipamentos a serem utilizados durante a execução dos serviços.

8.3.5. Indicação pela empresa do Pessoal Técnico disponível para a realização do objeto da licitação, bem como a qualificação de cada um dos membros da equipe técnica que se responsabilizará pelos trabalhos.

8.3.6. A Firma Licitante deverá apresentar a relação dos contratos e outros compromissos com obras e ou serviços com seus respectivos valores que importem diminuição de sua capacidade operativa (art 31 - & 4 da Lei 8.666/93 e suas alterações) ou absorção de sua disponibilidade financeira.

8.3.7. A Comissão poderá promover diligência, na forma do Art. 43, § 3º, da Lei 8.666/93, destinada a esclarecer se o licitante é, de fato e de direito, considerado microempresa ou empresa de pequeno porte.

8.4. Os documentos de Habilitação deverão ser organizados na ordem descrita neste instrumento, precedidos por um índice correspondente, podendo ser apresentados em original, por qualquer processo de cópia autenticada por cartório competente, membro da Comissão ou publicação em órgão da imprensa oficial, quando for o caso. Estando perfeitamente legíveis, sem conter borrões, rasuras, emendas ou entrelinhas, dentro do prazo de validade, e encerrados em envelope devidamente lacrado e indevassável. Por ser apenas uma formalidade que visa facilitar os trabalhos, a ausência do referido índice não inabilitará o licitante.

8.5. A falta de qualquer documento exigido, o seu vencimento, a ausência das cópias devidamente autenticadas ou das vias originais para autenticação pela Comissão ou da publicação em órgão na imprensa oficial, a apresentação de documentos de habilitação fora do envelope específico, tornará o respectivo licitante inabilitado. Quando o documento for obtido via Internet sua legalidade será comprovada nos endereços eletrônicos correspondentes. Poderá ser utilizada, a critério da Comissão, a documentação cadastral de fornecedor, constante dos arquivos do ORC, para comprovação da autenticidade de elementos apresentados pelo licitante, quando for o caso.

8.6. A autenticação dos documentos, quando realizada pela Comissão, deverá acontecer, em até 24 (vinte e quatro) horas antes da abertura do certame.

9.0. DA PROPOSTA

9.1. A proposta deverá ser apresentada em 01(uma) via, dentro de envelope lacrado, contendo as seguintes indicações no anverso:

PREFEITURA MUNICIPAL DE ITAPOROROCA
PROPOSTA DE PREÇOS - TOMADA DE PREÇOS Nº. 00006/2022
NOME DO PROPONENTE
ENDEREÇO E CNPJ DO PROPONENTE

O ENVELOPE PROPOSTA DE PREÇOS deverá conter os seguintes elementos:

9.2. Proposta elaborada em consonância com o respectivo projeto e as especificações constantes deste instrumento e seus elementos – Anexo I –, em papel timbrado da empresa, quando for o caso, assinada por seu representante legal, contendo no correspondente item cotado: discriminação, quantidade e valores unitário e total expressos em algarismos, acompanhada de:

9.2.1. Planilha de quantitativos e preços;

9.2.2. Cronograma físico-financeiro compatível com o prazo de execução dos serviços; e

9.2.3. Composição de Custos Unitários contendo, inclusive, o detalhamento da composição e da taxa de Bonificação ou Benefício de Despesas Indiretas – BDI e dos respectivos percentuais praticados, bem como o detalhamento dos encargos sociais.

9.3. Será cotado um único preço para cada item, com a utilização de duas casas decimais. Indicação em contrário está sujeita a correção observando-se os seguintes critérios:

9.3.1. Falta de dígitos: serão acrescentados zeros;

9.3.2.Excesso de dígitos: sendo o primeiro dígito excedente menor que 5, todo o excesso será suprimido, caso contrário haverá o arredondamento do dígito anterior para mais e os demais itens excedentes suprimidos.

9.4.A Planilha de quantitativos e preços, o Cronograma físico-financeiro e a Composição de Custos Unitários, deverão ser assinadas por Responsável Técnico da empresa. Propostas que apresentem o mesmo Responsável Técnico serão desclassificadas.

9.5.A proposta deverá ser redigida em língua portuguesa e em moeda nacional, elaborada com clareza, sem alternativas, rasuras, emendas e/ou entrelinhas. Suas folhas rubricadas e a última datada e assinada pelo responsável, com indicação: do valor total da proposta em algarismos, dos prazos de entrega ou execução, das condições de pagamento, da sua validade que não poderá ser inferior a 60 dias, e outras informações e observações pertinentes que o licitante julgar necessárias.

9.6.Existindo discrepância entre o preço unitário e o valor total, resultado da multiplicação do preço unitário pela quantidade, o preço unitário prevalecerá.

9.7.Fica estabelecido que havendo divergência de preços unitários para um mesmo produto ou serviço, prevalecerá o de menor valor.

9.8.No caso de alteração necessária da proposta feita pela Comissão, decorrente exclusivamente de incorreções na unidade de medida utilizada, observada a devida proporcionalidade, bem como na multiplicação e/ou soma de valores, prevalecerá o valor corrigido.

9.9.A não indicação na proposta dos prazos de entrega ou execução, das condições de pagamento ou de sua validade, ficará subentendido que o licitante aceitou integralmente as disposições do ato convocatório e, portanto, serão consideradas as determinações nele contidas para as referidas exigências não sendo suficiente motivo para a desclassificação da proposta.

9.10.É facultado ao licitante, apresentar a proposta no próprio modelo fornecido pelo ORC, desde que esteja devidamente preenchido.

9.11.Será desclassificada a proposta que deixar de atender as disposições deste instrumento.

9.12.A(s) empresa(s) participante(s) deverá(ão) apresentar a proposta em meio digital, no excel no dia da abertura da licitação, por email ou outro meio de disponibilização

10.0.DO CRITÉRIO PARA JULGAMENTO

10.1.Será declarado vencedor deste certame o licitante que, atendidas todas as exigências do presente instrumento, apresentar proposta com menor valor global no correspondente item cotado, relacionado no Anexo I - Termo de Referência -, na coluna código.

10.2.Havendo igualdade de valores entre duas ou mais propostas, e após obedecido o disposto nos Arts. 44 e 45 da Lei Complementar 123/06 e no Art. 3º, § 2º, da Lei 8.666/93, a classificação se fará através de sorteio.

10.3.Na presente licitação será assegurada, como critério de desempate, preferência de contratação para as microempresas e empresas de pequeno porte.

10.4.Para efeito do disposto neste instrumento, entende-se por empate aquelas situações em que as propostas apresentadas pelas microempresas e empresas de pequeno porte sejam iguais ou até 10% (dez por cento) superiores à proposta mais bem classificada.

10.5.Ocorrendo a situação de empate conforme acima definida, proceder-se-á da seguinte forma:

10.5.1.A microempresa ou empresa de pequeno porte mais bem classificada poderá apresentar proposta de preço inferior àquela considerada vencedora do certame, situação em que será adjudicado em seu favor o objeto licitado;

10.5.2.Não ocorrendo a contratação da microempresa ou empresa de pequeno porte, na forma do item anterior, serão convocadas as demais remanescentes que por ventura se enquadrem na situação de empate acima definida, na ordem de classificação, para exercício do mesmo direito;

10.5.3.No caso de equivalência de valores apresentados pelas microempresas e empresas de pequeno porte que se encontrem no intervalo estabelecido como situação de empate, será realizado sorteio entre elas para que se identifique aquela que primeiro poderá apresentar melhor oferta.

10.6. Na hipótese de não-contratação nos termos acima previstos, em que foi observada a situação de empate e assegurado o tratamento diferenciado a microempresa e empresa de pequeno porte, o objeto licitado será adjudicado em favor da proposta originalmente vencedora do certame.

10.7. A situação de empate, na forma acima definida, somente se aplicará quando a melhor oferta inicial não tiver sido apresentada por microempresa ou empresa de pequeno porte.

11.0. DA ORDEM DOS TRABALHOS

11.1. Para o recebimento dos envelopes e início dos trabalhos não será observada tolerância após o horário fixado. Encerrado o prazo para recebimento dos envelopes, nenhum outro será aceito.

11.2. Declarada aberta à sessão pública pelo Presidente, será efetuado o devido credenciamento dos interessados. Somente participará ativamente da reunião um representante de cada licitante, podendo, no entanto, ser assistida por qualquer pessoa que se interessar.

11.3. O não comparecimento do representante de qualquer dos licitantes não impedirá a efetivação da reunião, sendo que, a simples participação neste certame implica na total aceitação de todas as condições estabelecidas neste Instrumento Convocatório e seus anexos.

11.4. Em nenhuma hipótese será concedido prazo para a apresentação de documentação e/ou substituição dos envelopes ou de qualquer elemento exigido e não apresentado na reunião destinada à habilitação.

11.5. A Comissão receberá de cada representante os envelopes Documentação e Proposta de Preços, e rubricará juntamente com os participantes os fechos do segundo.

11.6. Posteriormente abrirá os envelopes Documentação, rubricará o seu conteúdo e solicitará dos licitantes que examinem a documentação neles contidas. Quaisquer impugnações levantadas deverão ser comunicadas a Comissão, que as consignará na Ata de reunião.

11.7. Prosseguindo os trabalhos, a Comissão analisará os documentos e as impugnações porventura formuladas pelos licitantes, dando-lhes ciência, em seguida, do resultado da Fase de Habilitação. Entretanto, se assim julgar necessário, poderá divulgar o resultado numa nova reunião, registrando-se na Ata, ou mediante publicação na imprensa oficial ou ainda emitindo aviso por escrito, observada, nestes casos, a devida antecedência necessária - não inferior a 48 (quarenta e oito) horas.

11.8. Ocorrendo à desistência expressa dos licitantes ao direito de recorrer na Fase de Habilitação, conforme previsto no Art. 43, III, da Lei 8.666/93, na mesma sessão poderá haver a abertura dos envelopes Propostas, caso contrário será marcada nova data, com observância ao prazo recursal estabelecido na legislação pertinente.

11.9. O envelope Proposta de Preços, devidamente fechado e lacrado, será devolvido ao licitante inabilitado, desde que não tenha havido recurso ou após sua denegação.

11.10. Encerrada a Fase de Habilitação e observados os ditames deste instrumento, a Comissão procederá então à abertura dos envelopes Proposta de Preços dos proponentes declarados habilitados, rubricará o seu conteúdo e facultará o exame da documentação neles contidas a todos os participantes, os quais poderão efetuar impugnações, devidamente consignadas na Ata de reunião, quando for o caso.

11.11. A Comissão examinará os elementos apresentados, as observações eventualmente apontadas, declarando, em seguida, vencedor o licitante que, atendidas as exigências e considerados os critérios definidos neste instrumento, apresentar proposta mais vantajosa para o ORC.

11.12. Da reunião lavrar-se-á Ata circunstanciada, na qual serão registradas todas as ocorrências e que, ao final, será assinada pela Comissão e licitantes presentes.

11.13. Em decorrência da Lei Complementar 123/06, a comprovação de regularidade fiscal e trabalhista das microempresas e empresas de pequeno porte somente será exigida para efeito de assinatura do contrato, observando-se o seguinte procedimento:

11.13.1. As microempresas e empresas de pequeno porte, por ocasião da participação nesta licitação, deverão apresentar toda a documentação exigida para comprovação de regularidade fiscal e trabalhista, dentre os documentos enumerados neste instrumento para efeito de Habilitação e integrantes do envelope Documentação, mesmo que esta apresente alguma restrição;

11.13.2. Havendo alguma restrição na comprovação da regularidade fiscal e trabalhista, será assegurado o prazo de 05 (cinco) dias úteis, cujo termo inicial corresponderá ao momento em que o licitante for declarado vencedor,

prorrogáveis por igual período, a critério do ORC, para a regularização da documentação, pagamento ou parcelamento do débito, e emissão de eventuais certidões negativas ou positivas com efeito de certidão negativa;

11.13.3.A não-regularização da documentação, no prazo acima previsto, implicará decadência do direito à contratação, sem prejuízo das sanções previstas no Art. 81, da Lei 8.666/93, sendo facultado ao ORC convocar os licitantes remanescentes, na ordem de classificação, para assinatura do contrato, ou revogar a licitação.

11.14.Os documentos apresentados pelos licitantes no Credenciamento e os elementos constantes dos envelopes Documentação e Proposta de Preços que forem abertos, serão retidos pela Comissão e anexados aos autos do processo. No mesmo contexto, o envelope Proposta de Preços, ainda lacrado, do licitante inabilitado que não for retirado por seu representante legal no prazo de 60 (sessenta) dias consecutivos da data de homologação do presente certame, será sumariamente destruído.

12.0.DO CRITÉRIO DE ACEITABILIDADE DE PREÇOS

12.1.Havendo proposta com valor para o respectivo item relacionado no Anexo I - Termo de Referência - Especificações, na coluna código:

12.1.1.Superior ao estimado pelo ORC, o item será desconsiderado; ou

12.1.2.Com indícios que conduzam a uma presunção relativa de inexequibilidade, pelo critério definido no Art. 48, II, § 1º, da Lei 8.666/93, em tal situação, não sendo possível a imediata confirmação, poderá ser dada ao licitante a oportunidade de demonstrar a sua exequibilidade, sendo-lhe facultado o prazo de 03 (três) dias úteis para comprovar a viabilidade dos preços, conforme parâmetros do mesmo Art. 48, II, sob pena de desconsideração do item; ou, ainda,

12.1.3.Com **preço unitário para qualquer um dos serviços indicados na respectiva planilha**, superior ao estimado pelo ORC que está devidamente detalhado na referida planilha dos serviços a serem executados, o item também será desconsiderado.

12.2.Salienta-se que tais ocorrências não desclassificam automaticamente a proposta, quando for o caso, apenas o item correspondente.

12.3.O valor estimado que o ORC se propõe a pagar pelo objeto da presente licitação - Valor de Referência -, que representa o somatório total dos preços relacionados na respectiva planilha dos serviços a serem executados, referente ao correspondente item, está devidamente informado neste instrumento convocatório - Anexo I.

13.0.DOS RECURSOS

13.1.Dos atos decorrentes deste procedimento licitatório, caberão recursos nos termos do Art. 109 da Lei Federal n.º 8.666/93.

13.2.O recurso será dirigido à autoridade superior do ORC, por intermédio da Comissão, devendo ser protocolizado o original, nos horários normais de expediente das 08:00 as 12:00 horas, exclusivamente no seguinte endereço: Rua Frei Damião Bozzano, 07 - Itapororoca - Centro - Itapororoca - PB.

14.0.DA HOMOLOGAÇÃO E ADJUDICAÇÃO

14.1.Concluído o julgamento das propostas apresentadas, a Comissão emitirá relatório conclusivo dos trabalhos desenvolvidos no certame, remetendo-o a autoridade superior do ORC, juntamente com os elementos constitutivos do processo, necessários à Homologação e Adjudicação da respectiva licitação, quando for o caso.

14.2.A autoridade superior poderá, no entanto, tendo em vista sempre a defesa dos interesses do ORC, discordar e deixar de homologar, total ou parcialmente, o resultado apresentado pela Comissão, revogar ou considerar nula a Licitação, desde que apresente a devida fundamentação exigida pela legislação vigente, resguardados os direitos dos licitantes.

15.0.DO CONTRATO

15.1.Após a homologação pela Autoridade Superior do ORC, o licitante vencedor será notificado para, dentro do prazo de 05 (cinco) dias consecutivos da data de recebimento da notificação, assinar o respectivo contrato, quando for o caso, elaborado em conformidade com as modalidades permitidas pela Lei Federal n.º 8.666/93, podendo o mesmo sofrer alterações nos termos definidos pela referida norma.

15.2.Não atendendo à convocação para assinar o contrato, e ocorrendo esta dentro do prazo de validade de sua proposta, o licitante perderá todos os direitos que porventura tenha obtido como vencedor da licitação.

15.3.É permitido ao ORC, no caso do licitante vencedor não comparecer para assinatura do contrato no prazo e condições estabelecidos, convocar os licitantes remanescentes, na ordem de classificação, para fazê-lo em igual prazo e nas mesmas condições do licitante vencedor, inclusive quanto ao preço, ou revogar a presente licitação.

15.4.O contrato que eventualmente venha a ser assinado pelo licitante vencedor, poderá ser alterado com a devida justificativa, unilateralmente pela Contratante ou por acordo entre as partes, nos casos previstos no Art. 65 e será rescindido, de pleno direito, conforme o disposto nos Arts. 77, 78 e 79, todos da Lei 8.666/93; e executado sob o regime de empreitada por preço global.

15.5.O Contratado fica obrigado a aceitar, nas mesmas condições contratuais, os acréscimos ou supressões que se fizerem nas obras, até o respectivo limite fixado no Art. 65, § 1º da Lei 8.666/93. Nenhum acréscimo ou supressão poderá exceder o limite estabelecido, salvo as supressões resultantes de acordo celebrado entre os contratantes.

15.6.A diferença percentual entre o valor global do contrato e o preço global de referência não poderá ser reduzida em favor da Contratada em decorrência de aditamentos que modifiquem a planilha orçamentária.

15.7.Na hipótese de celebração de aditivos contratuais para a inclusão de novos serviços, o preço desses serviços será calculado considerando o custo de referência e a taxa de BDI especificada no orçamento base da licitação, subtraindo desse preço de referência a diferença percentual entre o valor do orçamento base e o valor global do contrato obtido no certame, com vistas a garantir o equilíbrio econômico financeiro do contrato e a manutenção do percentual de desconto ofertado pela Contratada.

15.8.Da garantia do contrato:

15.8.1.No prazo de 5 (cinco) dias após a assinatura do contrato, o licitante deverá prestar garantia correspondente a 5% (cinco por cento) sobre o valor da contratação, em conformidade com Art. 56 da Lei 8.666/93.

15.8.2.O valor da garantia poderá ser atualizado sempre que houver alteração, reajuste ou revisão do valor do contrato.

15.8.3.A garantia prestada será restituída após o cumprimento integral de todas as obrigações contratuais e, quando em dinheiro, poderá ser atualizada monetariamente, conforme disposto no Art. 56, § 4º, da Lei 8.666/93.

15.8.4.Não ocorrendo a efetiva prestação de garantia no prazo determinado sujeitará o contratado às penalidades legalmente estabelecidas, sem prejuízo da rescisão do respectivo contrato.

16.0.DAS SANÇÕES ADMINISTRATIVAS

16.1.A recusa injusta em deixar de cumprir as obrigações assumidas e preceitos legais, sujeitará o Contratado, garantida a prévia defesa, às seguintes penalidades previstas nos Arts. 86 e 87 da Lei 8.666/93: a – advertência; b – multa de mora de 0,5% (zero vírgula cinco por cento) aplicada sobre o valor do contrato por dia de atraso na entrega, no início ou na execução do objeto ora contratado; c – multa de 10% (dez por cento) sobre o valor contratado pela inexecução total ou parcial do contrato; d – suspensão temporária de participar em licitação e impedimento de contratar com a Administração, por prazo de até 02 (dois) anos; e – declaração de inidoneidade para licitar ou contratar com a Administração Pública enquanto perdurarem os motivos determinantes da punição ou até que seja promovida sua reabilitação perante a própria autoridade que aplicou a penalidade; f – simultaneamente, qualquer das penalidades cabíveis fundamentadas na Lei 8.666/93.

16.2.Se o valor da multa ou indenização devida não for recolhido no prazo de 15 (quinze) dias após a comunicação a Contratada, será automaticamente descontado da primeira parcela do pagamento a que o Contratado vier a fazer jus, acrescido de juros moratórios de 1% (um por cento) ao mês, ou, quando for o caso, cobrado judicialmente.

16.3.Após a aplicação de quaisquer das penalidades previstas, realizar-se-á comunicação escrita a Contratada, e publicado na imprensa oficial, excluídas as penalidades de advertência e multa de mora quando for o caso, constando o fundamento legal da punição, informando ainda que o fato será registrado e publicado no cadastro correspondente.

17.0.DA COMPROVAÇÃO DE EXECUÇÃO E RECEBIMENTO DO OBJETO

17.1.Executada a presente contratação e observadas as condições de adimplemento das obrigações pactuadas, os procedimentos e prazos para receber o seu objeto pelo ORC obedecerão, conforme o caso, às disposições dos Arts. 73 a 76, da Lei 8.666/93.

18.0.DO PAGAMENTO

18.1.O pagamento será efetuado mediante processo regular e em observância às normas e procedimentos adotados pelo ORC, da seguinte maneira: Para ocorrer no prazo de trinta dias, contados do período de adimplemento.

18.2.O desembolso máximo do período, não será superior ao valor do respectivo adimplemento, de acordo com o cronograma aprovado, quando for o caso, e sempre em conformidade com a disponibilidade de recursos financeiros.

18.3.Nenhum valor será pago a Contratada enquanto pendente de liquidação qualquer obrigação financeira que lhe for imposta, em virtude de penalidade ou inadimplência, a qual poderá ser compensada com o pagamento pendente, sem que isso gere direito a acréscimo de qualquer natureza.

18.4.Nos casos de eventuais atrasos de pagamento nos termos deste instrumento, e desde que o Contratado não tenha concorrido de alguma forma para o atraso, será admitida a compensação financeira, devida desde a data limite fixada para o pagamento até a data correspondente ao efetivo pagamento da parcela. Os encargos moratórios devidos em razão do atraso no pagamento serão calculados com utilização da seguinte fórmula: $EM = N \times VP \times I$, onde: EM = encargos moratórios; N = número de dias entre a data prevista para o pagamento e a do efetivo pagamento; VP = valor da parcela a ser paga; e I = índice de compensação financeira, assim apurado: $I = (TX + 100) \div 365$, sendo TX = percentual do IPCA-IBGE acumulado nos últimos doze meses ou, na sua falta, um novo índice adotado pelo Governo Federal que o substitua. Na hipótese do referido índice estabelecido para a compensação financeira venha a ser extinto ou de qualquer forma não possa mais ser utilizado, será adotado, em substituição, o que vier a ser determinado pela legislação então em vigor.

19.0.DO REAJUSTAMENTO

19.1.Os preços contratados são fixos e irrevogáveis no prazo de um ano.

19.2.Dentro do prazo de vigência do contrato e mediante solicitação da Contratada, os preços poderão sofrer reajuste após o interregno de um ano, na mesma proporção da variação verificada no Índice Nacional da Construção Civil – INCC acumulado, tomando-se por base o mês de apresentação da respectiva proposta, exclusivamente para as obrigações iniciadas e concluídas após a ocorrência da anualidade.

19.3.Nos reajustes subsequentes ao primeiro, o interregno mínimo de um ano será contado a partir dos efeitos financeiros do último reajuste.

19.4.No caso de atraso ou não divulgação do índice de reajustamento, o Contratante pagará a Contratada a importância calculada pela última variação conhecida, liquidando a diferença correspondente tão logo seja divulgado o índice definitivo. Fica o Contratado obrigado a apresentar memória de cálculo referente ao reajustamento de preços do valor remanescente, sempre que este ocorrer.

19.5.Nas aferições finais, o índice utilizado para reajuste será, obrigatoriamente, o definitivo.

19.6.Caso o índice estabelecido para reajustamento venha a ser extinto ou de qualquer forma não possa mais ser utilizado, será adotado, em substituição, o que vier a ser determinado pela legislação então em vigor.

19.7.Na ausência de previsão legal quanto ao índice substituto, as partes elegerão novo índice oficial, para reajustamento do preço do valor remanescente, por meio de termo aditivo.

19.8.O reajuste poderá ser realizado por apostilamento.

20.0.DAS DISPOSIÇÕES GERAIS

20.1.Não será devida aos proponentes pela elaboração e/ou apresentação de documentação relativa ao certame, qualquer tipo de indenização.

20.2.Nenhuma pessoa física, ainda que credenciada por procuração legal, poderá representar mais de uma Licitante.

20.3.A presente licitação somente poderá vir a ser revogada por razões de interesse público decorrente de fato superveniente devidamente comprovado, ou anulada no todo ou em parte, por ilegalidade, de ofício ou por provocação de terceiros, mediante parecer escrito e devidamente fundamentado.

20.4.Caso as datas previstas para a realização dos eventos da presente licitação sejam declaradas feriado e não havendo ratificação da convocação, ficam transferidos automaticamente para o primeiro dia útil subsequente, no mesmo local e hora anteriormente previstos.

20.5.O ORC por conveniência administrativa ou técnica, se reserva no direito de paralisar a qualquer tempo a execução da contratação, cientificando devidamente o Contratado.

20.6.Decairá do direito de impugnar perante o ORC nos termos do presente instrumento, aquele que, tendo-o aceitado sem objeção, venha a apresentar, depois do julgamento, falhas ou irregularidades que o viciaram hipótese em que tal comunicado não terá efeito de recurso.

20.7.Nos valores apresentados pelos licitantes, já deverão estar incluídos os custos com aquisição de material, mão-de-obra utilizada, impostos, encargos, fretes e outros que venham a incidir sobre os respectivos preços.

20.8.As dúvidas surgidas após a apresentação das propostas e os casos omissos neste instrumento, ficarão única e exclusivamente sujeitos a interpretação da Comissão, sendo facultada a mesma ou a autoridade superior do ORC, em qualquer fase da licitação, a promoção de diligência destinada a esclarecer ou a complementar a instrução do processo.

20.9.Para dirimir controvérsias decorrentes deste certame, excluído qualquer outro, o foro competente é o da Comarca de Mamanguape.

Itapororoca - PB, 26 de julho de 2022.

TARCÍSIO FRANÇA DA SILVA
Presidente da Comissão



Anotação de Responsabilidade Técnica - ART
Lei nº 6.496, de 7 de dezembro de 1977

CREA-PB

ART OBRA / SERVIÇO
Nº PB20220460495

Conselho Regional de Engenharia e Agronomia da Paraíba

INICIAL

1. Responsável Técnico

GUSTAVO SANTOS OLIVEIRA PONTES

Título profissional: ENGENHEIRO CIVIL

RNP: 1618905619

Registro: 11158452019PB

2. Dados do Contrato

Contratante: Prefeitura Municipal de Itapororoca

RUA Frei Damião de Bonzano

Complemento:

Cidade: ITAPOROROCA

Bairro: Centro

UF: PB

CPF/CNPJ: 09.165.176/0001-78

Nº: 7

CEP: 58275000

Contrato: Não especificado

Valor: R\$ 146.034,67

Ação Institucional: Órgão Público

Celebrado em:

Tipo de contratante: Pessoa Jurídica de Direito Público

3. Dados da Obra/Serviço

RUA Frei Damião de Bonzano

Complemento:

Cidade: ITAPOROROCA

Data de Início: 05/07/2022

Finalidade: Outro

Proprietário: Prefeitura Municipal de Itapororoca

Bairro: Centro

UF: PB

Previsão de término: 07/07/2022

Coordenadas Geográficas: 0, 0

Código: Não Especificado

Nº: 7

CEP: 58275000

CPF/CNPJ: 09.165.176/0001-78

4. Atividade Técnica

1 - DIRETA

38 - ORÇAMENTO > OBRAS E SERVIÇOS - CONSTRUÇÃO CIVIL > EDIFICAÇÕES > #1105 -
REFORMA COM AMPLIAÇÃO

Quantidade

232,80

Unidade

m

Após a conclusão das atividades técnicas o profissional deve proceder a baixa desta ART

5. Observações

Elaboração de planilha orçamentaria para construção de MURO PERIMETRAL ESCOLA DANIZETE RODRIGUES

6. Declarações

- Declaro que estou cumprindo as regras de acessibilidade previstas nas normas técnicas da ABNT, na legislação específica e no decreto n. 5296/2004.

- Cláusula Compromissória: Qualquer conflito ou litígio originado do presente contrato, bem como sua interpretação ou execução, será resolvido por arbitragem, de acordo com a Lei no. 9.307, de 23 de setembro de 1996, por meio do Centro de Mediação e Arbitragem - CMA vinculado ao Crea-PB, nos termos do respectivo regulamento de arbitragem que, expressamente, as partes declaram concordar.

7. Entidade de Classe

NENHUMA - NAO OPTANTE

8. Assinaturas

Declaro serem verdadeiras as informações acima

Gustavo Santos Oliveira Pontes

GUSTAVO SANTOS OLIVEIRA PONTES - CPF: 102.455.764-28

Local de data

Prefeitura Municipal de Itapororoca - CNPJ: 09.165.176/0001-78

9. Informações

* A ART é válida somente quando quitada, mediante apresentação do comprovante do pagamento ou conferência no site do Crea.

10. Valor

Valor da ART: R\$ 88,78

Registrada em: 12/07/2022

Valor pago: R\$ 88,78

Nosso Número: 3688755

A autenticidade desta ART pode ser verificada em: <http://crea-pb.sitac.com.br/publico/>, com a chave: Dyzbw
Impresso em: 12/07/2022 às 14:54:04 por: , ip: 170.244.182.239

sic.creapb.org.br

Tel: (83) 3533 2525

creapb@creapb.org.br

Fax:



CREA-PB
Conselho Regional de Engenharia
e Agronomia da Paraíba





Anotação de Responsabilidade Técnica - ART
Lei nº 6.496, de 7 de dezembro de 1977

CREA-PB

ART OBRA / SERVIÇO
Nº PB20220460741

Conselho Regional de Engenharia e Agronomia da Paraíba

INICIAL

1. Responsável Técnico

JESSE PEDRO GOMES JUNIOR

Título profissional: **ENGENHEIRO CIVIL**

RNP: 1617719340

Registro: 10884922018PB

Empresa contratada: **GO ENGENHARIA E CONSTRUÇÕES LTDA EPP**

Registro : 0003482812-PB

2. Dados do Contrato

Contratante: **PREFEITURA MUNICIPAL DE ITAPOROROCA**

RUA FREI DAMIÃO BOZANO

Complemento:

Cidade: **ITAPOROROCA**

Bairro: **CENTRO**

UF: **PB**

CPF/CNPJ: **09.165.176/0001-78**

Nº: **7**

CEP: **58275000**

Contrato: **Não especificado**

Celebrado em:

Valor: **R\$ 2.000,00**

Tipo de contratante: **Pessoa Jurídica de Direito Público**

Ação Institucional: **Órgão Público**

3. Dados da Obra/Serviço

RUA PROJETADA

Nº: **SN**

Complemento:

Bairro: **DISTRITO DE CIPOAL**

Cidade: **ITAPOROROCA**

UF: **PB**

CEP: **58275000**

Data de Início: **15/06/2022**

Previsão de término: **07/07/2022**

Coordenadas Geográficas: **-6.770634, -35.261471**

Finalidade: **SEM DEFINIÇÃO**

Código: **Não Especificado**

Proprietário: **PREFEITURA MUNICIPAL DE ITAPOROROCA**

CPF/CNPJ: **09.165.176/0001-78**

4. Atividade Técnica

1 - DIRETA

Quantidade

Unidade

54 - ELABORAÇÃO > OBRAS E SERVIÇOS - AGRIMENSURA > MEDIÇÃO DE TERRA > LEVANTAMENTO TOPOGRÁFICO > #0621 - CADASTRAL

7.918,07

m²

54 - ELABORAÇÃO > OBRAS E SERVIÇOS - AGRIMENSURA > MEDIÇÃO DE TERRA > LEVANTAMENTO TOPOGRÁFICO > #0622 - PLANIMÉTRICO

7.918,07

m²

Após a conclusão das atividades técnicas o profissional deve proceder a baixa desta ART

5. Observações

LEVANTAMENTO TOPOGRÁFICO PLANIMÉTRICO CADASTRAL DE TERRENO MUNICIPAL PARA PREFEITURA MUNICIPAL DE ITAPOROROCA - PB.

6. Declarações

- Declaro que estou cumprindo as regras de acessibilidade previstas nas normas técnicas da ABNT, na legislação específica e no decreto n. 5296/2004.

- Cláusula Compromissória: Qualquer conflito ou litígio originado do presente contrato, bem como sua interpretação ou execução, será resolvido por arbitragem, de acordo com a Lei no. 9.307, de 23 de setembro de 1996, por meio do Centro de Mediação e Arbitragem - CMA vinculado ao Crea-PB, nos termos do respectivo regulamento de arbitragem que, expressamente, as partes declaram concordar.

7. Entidade de Classe

NENHUMA - NAO OPTANTE

8. Assinaturas

Declaro serem verdadeiras as informações acima

JESSE PEDRO GOMES JUNIOR - CPF: 010.367.074-23

Local _____ de _____ de _____
data

PREFEITURA MUNICIPAL DE ITAPOROROCA - CNPJ: 09.165.176/0001-78

9. Informações

* A ART é válida somente quando quitada, mediante apresentação do comprovante do pagamento ou conferência no site do Crea.

10. Valor

Valor da ART: **R\$ 88,78**

Registrada em: **14/07/2022**

Valor pago: **R\$ 88,78**

Nosso Número: **3689227**

A autenticidade desta ART pode ser verificada em: <http://crea-pb.sitac.com.br/publico/>, com a chave: 49xwB
Impresso em: 14/07/2022 às 11:54:20 por: , ip: 150.165.162.141

sic.creapb.org.br

creapb@creapb.org.br

Tel: (83) 3533 2525

Fax:

CREA-PB
Conselho Regional de Engenharia e Agronomia da Paraíba



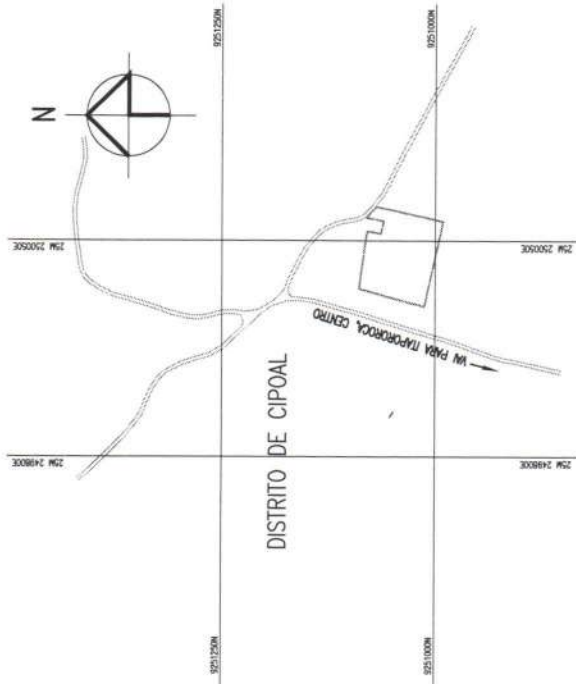
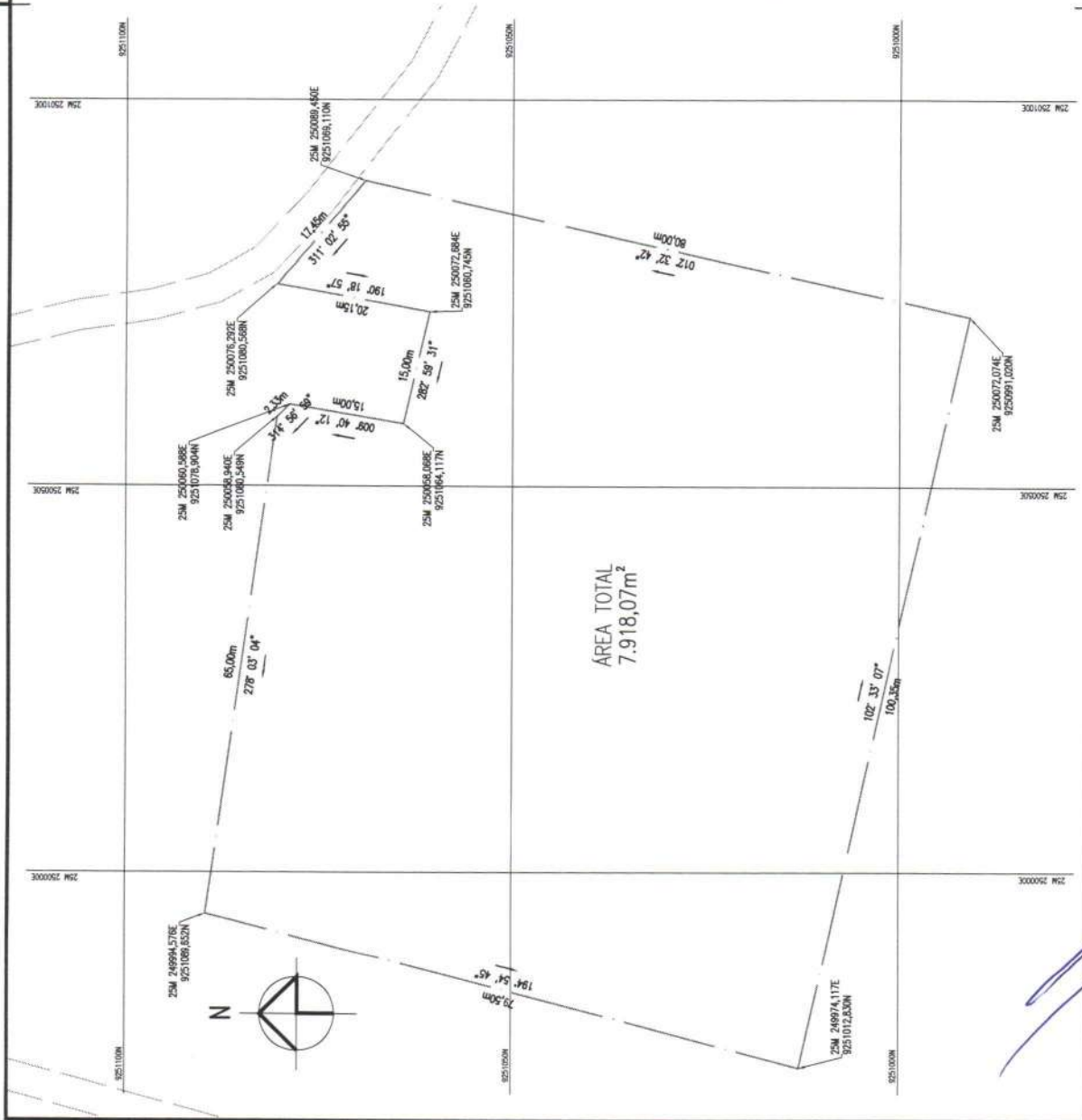

FOLHA 01/01	TÍTULO PROJETO TOPOGRÁFICO DE TERRENO PÚBLICO MUNICIPAL		DATA 007/2019
	LOCALIZAÇÃO RUA PROJETADA, DISTRITO DE CIPOAL, ITAPOROCA/PB	PROJETAÇÃO PROJETO TOPOGRÁFICO PLANIMÉTRICO CADASTRAL	
ESCALA 1/500	PROJETAÇÃO PROJETO TOPOGRÁFICO PLANIMÉTRICO CADASTRAL	PROJETAÇÃO PROJETO TOPOGRÁFICO PLANIMÉTRICO CADASTRAL	PROJETAÇÃO PROJETO TOPOGRÁFICO PLANIMÉTRICO CADASTRAL
ÁREA TOTAL 7.918,07m²	PROPRIETÁRIO PREFEITURA MUNICIPAL DE ITAPOROCA CNPJ 08.165.176/0001-78	RESPONSÁVEL TÉCNICO JESSE PEDRO GOMES JÚNIOR INSCRIÇÃO CREA / CREA 16171834-0	PROPRIETÁRIO PREFEITURA MUNICIPAL DE ITAPOROCA CNPJ 08.165.176/0001-78
Georreferenciado no Sistema Geodésico Brasileiro, a partir de coordenadas N e E, representadas no plano UTM, Datum SBR62/2000, Zona 25M			

51



PREFEITURA MUNICIPAL DE ITAPOROROCA
ESTADO DA PARAIBA

Obra
MURO PERIMETRAL ESCOLA DANIZETE RODRIGUES

Bancos		B.D.I.		Encargos Sociais		Orçamento Sintético		Total	
SINAPI - 05/2022 - Paraíba		25,0%		Desonerado: embutido nos preços unitário dos insumos de mão de obra, de acordo com as bases.		Und	Quant.	Valor Unit	Peso (%)
ORSE - 04/2022						Und	Quant.	Valor Unit	Peso (%)
Item	Código Banco	Descrição		Und	Quant.	Valor Unit	Valor Unit com BDI	Total	Peso (%)
1		SERVIÇOS PRELIMINARES							
1.1	74208/001 SINAPI	PLACA DE OBRA EM CHAPA DE AÇO GALVANIZADO		m²	6	436,05	545,06	20.513,00	14,05 %
1.2	98524 SINAPI	LIMPEZA MANUAL DE VEGETAÇÃO EM TERRENO COM ENXADA.AF_05/2018		m²	116,4	2,45	3,06	3.270,36	2,24 %
1.3	4816 ORSE	Locação de muro, inclusive execução de gabarito de madeira		m	232,8	1,19	1,48	356,18	0,24 %
1.4	93584 SINAPI	EXECUÇÃO DE DEPÓSITO EM CANTEIRO DE OBRA EM CHAPA DE MADEIRA COMPENSADA, NÃO INCLUSO MOBILIÁRIO. AF_04/2016		m²	16	827,10	1.033,87	344,54	0,24 %
2		MOVIMENTAÇÃO DE TERRA						16.541,92	11,33 %
2.1	93358 SINAPI	ESCAVAÇÃO MANUAL DE VALA COM PROFUNDIDADE MENOR OU IGUAL A 1,30 M. AF_02/2021		m³	55,87	68,67	85,83	4.795,32	3,28 %
3		FECHAMENTO PERIMETRAL							
3.1	02372001 Próprio	Muro em alvenaria bloco cimento, e= 0,14m, c/ alv de pedra 0,35 x 0,60m, colunas concreto armado fck = 15,0 mpa cada 3,00m, c/ pintura latex PVA em um lado		m²	512,16	188,58	235,72	120.726,35	82,67 %

Total sem BDI
Total do BDI
Total Geral

116.831,83
29.202,84
146.034,67

Eng. Civil Gustavo Santos Oliveira Pontes
CREA: 1618905619



PREFEITURA MUNICIPAL DE ITAPOROROCA
ESTADO DA PARAIBA

Obra
MURO PERIMETRAL ESCOLA DANIZETE RODRIGUES

Bancos
SINAPI - 05/2022 - 25,0%
Paraíba
ORSE - 04/2022

B.D.I.

Item	Descrição	Memória de Cálculo	Und	Quant.	Memória de Cálculo
1	SERVIÇOS PRELIMINARES				
1.1	PLACA DE OBRA EM CHAPA DE AÇO GALVANIZADO		m ²	6,0	= Base = 3m; Altura = 2m
1.2	LIMPEZA MANUAL DE VEGETAÇÃO EM TERRENO COM ENXADA AF_05/2018		m ²	110,4	= Comprimento = 232,80m; Largura = 0,50m
1.3	Locação de muro, inclusive execução de gabarito de madeira		m		Área = 3 x 2 m ²
1.4	EXECUÇÃO DE DEPÓSITO EM CANTEIRO DE OBRA EM CHAPA DE MADEIRA COMPENSADA, NÃO INCLUSO MOBILIÁRIO, AF_04/2016		m ²	232,8	= Levantamento topográfico.
2	MOVIMENTAÇÃO DE TERRA			16,0	= Comprimento = 4,0m; Largura = 4,0m
2.1	ESCAVAÇÃO MANUAL DE VALA COM PROFUNDIDADE MENOR OU IGUAL A 1,30 M, AF_02/2021		m ³		Área = 4,0 x 4,0 = 16m ²
3	FECHAMENTO PERIMETRAL			55,87	= Comprimento = 232,80m; Altura = 0,80m; Largura = 0,40m
3.1	Muro em alvenaria bloco cimentado, e= 0,14m, c/ alv de pedra 0,35 x 0,60m, colunas c/ concreto armado fcd = 15,0 mpa cada 3,00m, c/ pintura latex PVA em um lado		m ³		Volume = 232,80 x 0,60 x 0,40 = 55,87m ³
				512,16	= Base = 232,80m; Altura = 2,20m
					Área = 232,80 x 2,20 = 512,16m ²

Eng. Civil Gustavo Santos Oliveira Pontes
CREA: 1618905619

54



PREFEITURA MUNICIPAL DE ITAPOROROCA
ESTADO DA PARAIBA

Obras
CRECHE MUNICIPAL

Bancos
SINAPI - 05/2022 - Paraíba
ORSE - 04/2022

B.D.I.
25,0%

Encargos Sociais
Desonerado: embutido nos preços
unitário dos insumos de mão de
obra, de acordo com as bases.

Composições Analíticas com Preço Unitário

1.1		Código Banco	Descrição	Composições Principais		Und	Quant.	Valor Unit	Total
Composição		74209001 SINAPI	PLACA DE OBRA EM CHAPA DE AÇO GALVANIZADO	Tipo	CANT - CANTEIRO DE OBRAS	m²	1,0000000	438,05	438,05
Composição		94962 SINAPI	CONCRETO MAGRO PARA LASTRO, TRACO 1:4:5:4 (EM MASSA SECA DE	FUES - FUNDAÇÕES E		m³	0,0100000	336,72	3,36
Auxiliar		88262 SINAPI	CARPINTEIRO DE FORMAS COM ENCARGOS COMPLEMENTARES	SEDI - SERVIÇOS DIVERSOS		H	1,0000000	21,79	21,79
Composição		88316 SINAPI	SERVENTE COM ENCARGOS COMPLEMENTARES	SEDI - SERVIÇOS DIVERSOS		H	2,0000000	17,36	34,72
Insumo		00004813 SINAPI	PLACA DE OBRA (PARA CONSTRUÇÃO CIVIL) EM CHAPA GALVANIZADA "N	Material		m²	1,0000000	315,00	315,00
Insumo		00004491 SINAPI	22". ADESIVADA, DE "2,4 X 1,2" M (SEM POSTES PARA FIXAÇÃO)	Material		M	4,0000000	13,17	52,68
Insumo		00005075 SINAPI	PONTELETE "7,5 X 7,5" CM EM PINUS, MISTA OU EQUIVALENTE DA REGIÃO -	Material		KG	0,1100000	25,43	2,79
Insumo		00004417 SINAPI	BRUTA	Material		M	1,0000000	5,71	5,71
			PREGO DE AÇO POLIDO COM CABEÇA 16 X 30 (2 3/4 X 10)						
			SARRAFO NÃO APARELHADO "2,5 X 7" CM, EM MACARANDUBA, ANGELIM OU						
			EQUIVALENTE DA REGIÃO - BRUTA						
			MO sem LS =>	44,43	LS =>	0,00	MO com LS =>	44,43	
			Valor do BDI =>	109,01			Valor com BDI =>	545,06	
1.2		Código Banco	Descrição	Composições Principais		Und	Quant.	Valor Unit	Total
Composição		98524 SINAPI	LIQUEZA MANUAL DE VEGETAÇÃO EM TERRENO COM ENXADA AF_05/2018	Tipo	URBA - URBANIZAÇÃO	m²	1,0000000	2,45	2,45
Composição		88441 SINAPI	JARDINEIRO COM ENCARGOS COMPLEMENTARES	SEDI - SERVIÇOS DIVERSOS		H	0,0718000	16,86	1,21
Composição		88316 SINAPI	SERVENTE COM ENCARGOS COMPLEMENTARES	SEDI - SERVIÇOS DIVERSOS		H	0,0718000	17,36	1,24
			MO sem LS =>	1,84	LS =>	0,00	MO com LS =>	1,84	
			Valor do BDI =>	0,63			Valor com BDI =>	3,06	
1.3		Código Banco	Descrição	Composições Principais		Und	Quant.	Valor Unit	Total
Composição		4816 ORSE	Locação de muro, inclusive execução de gabarito de madeira	Tipo	Locação de Edificações	m	1,0000000	1,19	1,19
Composição		10549 ORSE	Encargos Complementares - Servente	Provisórios		h	0,0080000	3,89	0,02
Composição		10561 ORSE	Encargos Complementares - Carpinteiro	Provisórios		h	0,0080000	3,80	0,02
Insumo		70 ORSE	Topógrafo - T2 - Fonte DNIT - Mês de ref. 01/22	Mão de Obra		h	0,0040000	33,10	0,13
Insumo		48 ORSE	Auxiliar topógrafo - T4 - Segundo grau completo - DNIT - Mês de ref. 01/22	Mão de Obra		h	0,0040000	19,56	0,07
Insumo		1569 ORSE	Madeira mista serrada (barrile) 6 x 6cm - 0,0036 m³/m (angelim, louro)	Material		m	0,0180000	10,13	0,16
Insumo		00003045 SINAPI	ARAME GALVANIZADO 18 BWS, D = 1,24MM (0,009 KG/M)	Material		KG	0,0040000	41,36	0,16
Insumo		00001213 SINAPI	CARPINTEIRO DE FORMAS (HORISTA)	Mão de Obra		H	0,0080000	17,43	0,13
Insumo		00005067 SINAPI	PREGO DE AÇO POLIDO COM CABEÇA 16 X 34 (2 1/4 X 12)	Material		KG	0,0034000	27,10	0,08
Insumo		00006111 SINAPI	SERVENTE DE OBRAS	Mão de Obra		H	0,0080000	12,94	0,10
Insumo		00010567 SINAPI	TABUA "2,5 X 23" CM EM PINUS, MISTA OU EQUIVALENTE DA REGIÃO -	Material		M	0,0220000	14,88	0,32
			BRUTA						
			MO sem LS =>	0,43	LS =>	0,00	MO com LS =>	0,43	
			Valor do BDI =>	0,29			Valor com BDI =>	1,48	
1.4		Código Banco	Descrição	Composições Principais		Und	Quant.	Valor Unit	Total
Composição		90584 SINAPI	EXECUÇÃO DE DEPOSITO EM CANTEIRO DE OBRA EM CHAPA DE MADEIRA	Tipo	CANT - CANTEIRO DE OBRAS	m²	1,0000000	827,10	827,10
Composição		98441 SINAPI	COMPENSADA, NÃO INCLUI MOBILIÁRIO AF_04/2018	CANT - CANTEIRO DE OBRAS		m²	0,5126000	108,22	55,58
Composição		98442 SINAPI	PAREDE DE MADEIRA COMPENSADA PARA CONSTRUÇÃO TEMPORÁRIA EM	CANT - CANTEIRO DE OBRAS		m²	0,3911000	110,80	65,56
Auxiliar			CHAPA SIMPLES, EXTERNA, COM ÁREA LÍQUIDA MENOR QUE 6 M², SEM						
			VÃO AF_05/2018						
Composição		98446 SINAPI	PAREDE DE MADEIRA COMPENSADA PARA CONSTRUÇÃO TEMPORÁRIA EM	CANT - CANTEIRO DE OBRAS		m²	0,6255000	174,42	109,09
Auxiliar			CHAPA SIMPLES, EXTERNA, COM ÁREA LÍQUIDA MENOR QUE 6 M², COM						
			VÃO AF_05/2018						
Composição		98445 SINAPI	PAREDE DE MADEIRA COMPENSADA PARA CONSTRUÇÃO TEMPORÁRIA EM	CANT - CANTEIRO DE OBRAS		m²	0,8023000	133,00	106,70
Auxiliar			CHAPA SIMPLES, EXTERNA, COM ÁREA LÍQUIDA MAIOR OU IGUAL A 6 M²,						
			COM VÃO AF_05/2018						
Composição		94210 SINAPI	TELHAMENTO COM TELHA ONDULADA DE FIBROCEMENTO E = 6 MM, COM	COBE - COBERTURA		m²	1,7192000	60,48	103,97
Auxiliar			RECUBRIMENTO LATERAL DE 1 1/4 DE ONDA PARA TELHADO COM						
			INCLINAÇÃO MÁXIMA DE 10°, COM ATÉ 2 ÁGUAS, INCLUSIVE ICUMENTO						
			AF_07/2019						
Composição		92543 SINAPI	TRAMA DE MADEIRA COMPOSTA POR TERÇAS PARA TELHADOS DE ATÉ 2	COBE - COBERTURA		m²	1,7192000	18,72	32,18
Auxiliar			ÁGUAS PARA TELHA ONDULADA DE FIBROCEMENTO, METÁLICA, PLÁSTICA						
			OU TERMOACÚSTICA, INCLUSIVE TRANSPORTE VERTICAL AF_07/2019						
Composição		94559 SINAPI	JANELA DE AÇO TIPO BASCULANTE PARA VIDROS, COM BATENTE,	ESQV -		m²	0,0862000	788,44	52,19
Auxiliar			FERRAGENS E PINTURA ANTICORROSIVA, EXCLUSIVE VIDROS,	ESQUADRIAS/FERRAGENS/VIDRO					
			ACABAMENTO, ALIZAR E CONTRAMARCO, FORNECIMENTO E INSTALAÇÃO						
			AF_12/2019						
Composição		91341 SINAPI	PORTA EM ALUMÍNIO DE ABIR TIPO VENEZIANA COM GUARNIÇÃO,	ESQV -		m²	0,1530000	863,20	132,06
Auxiliar			FIXAÇÃO COM PARAFUSOS - FORNECIMENTO E INSTALAÇÃO AF_12/2019	ESQUADRIAS/FERRAGENS/VIDRO					
Composição		95260 SINAPI	LASTRO DE CONCRETO MAGRO, APLICADO EM PISOS, LAJES SOBRE SOLO	FUES - FUNDAÇÕES E		m²	0,0093000	15,66	0,14
Auxiliar			OU RADIER, ESPESSURA DE 3 CM AF_07/2016	ESTRUTURAS					
Composição		95241 SINAPI	LASTRO DE CONCRETO MAGRO, APLICADO EM PISOS, LAJES SOBRE SOLO	FUES - FUNDAÇÕES E		m²	1,3110000	26,16	39,52
Auxiliar			OU RADIER, ESPESSURA DE 5 CM AF_07/2016	ESTRUTURAS					
Composição		101165 SINAPI	ALVENARIA DE EMBASAMENTO COM BLOCO ESTRUTURAL DE CONCRETO,	FUES - FUNDAÇÕES E		m³	0,0417000	818,84	34,14
Auxiliar			DE 14X19X19 CM F. ARMADA AF_07/2016	ESTRUTURAS					
Composição		91652 SINAPI	ELETRODUTO FLEXÍVEL CORRUGADO, PVC, DN 20 MM (1/2"), PARA	INEL - INSTALAÇÃO		M	0,0662000	7,22	0,47
Auxiliar			DE 14X19X19 CM F. ARMADA AF_07/2016	INEL - INSTALAÇÃO					
Composição		91924 SINAPI	CABO DE COBRE FLEXÍVEL ISOLADO, 1,5 MM², ANTI-CHAMA 450/750 V, PARA	INEL - INSTALAÇÃO		M	0,6790000	2,84	1,78
Auxiliar			DE 14X19X19 CM F. ARMADA AF_07/2016	INEL - INSTALAÇÃO					
Composição		91962 SINAPI	ELETRODUTO RÍGIDO ROSCÁVEL, PVC, DN 20 MM (1/2"), PARA CIRCUITOS	INEL - INSTALAÇÃO		M	0,1325000	9,02	1,19
Auxiliar			TERMINAIS, INSTALADO EM FORRO - FORNECIMENTO E INSTALAÇÃO	ELETRICIDADE/INSTALAÇÃO E					
			AF_12/2015	LUMINAÇÃO EXTERNA					

Composição Auxiliar	91870 SINAPI	ELETRODUTO RÍGIDO ROSCÁVEL, PVC, DN 25 MM (1/2"), PARA CIRCUITOS TRILINHAIS, INSTALADO EM PAREDES, FORNECIMENTO E INSTALAÇÃO	INEL - INSTALAÇÃO DE ESTRUTURA ELETROFICAÇÃO F	M	0,1722000	9,51	1,83
Composição Auxiliar	93805 SINAPI	CONDULETE DE PVC, TIPO B, PARA ELETRODUTO DE PVC SOLDÁVEL DN 25 MM (3/4"), APARENTE - FORNECIMENTO E INSTALAÇÃO. AF_11/2018	INEL - INSTALAÇÃO ELETROFICAÇÃO E	UN	0,1325000	19,75	2,81
Composição Auxiliar	92023 SINAPI	INTERRUPTOR SIMPLES (1 MÓDULO) COM 1 TOMADA DE EMBUTIR 2P+T 10 A, INSTALADO EM PAREDES, FORNECIMENTO E INSTALAÇÃO	INEL - INSTALAÇÃO DE ESTRUTURA ELETROFICAÇÃO F	UN	0,0662000	41,24	2,73
Composição Auxiliar	97586 SINAPI	LUMINÁRIA TIPO CALHA, DE SOBREPOR, COM 2 LÂMPADAS TUBULARES FLUORESCENTES DE 36 W, COM REATOR DE PARTIDA RÁPIDA - FORNECIMENTO E INSTALAÇÃO	INEL - INSTALAÇÃO ELETROFICAÇÃO E	UN	0,0662000	220,94	14,62
Composição Auxiliar	91170 SINAPI	FIXAÇÃO DE TUBOS HORIZONTAIS DE PVC, CPVC OU COBRE DIÂMETROS MENORES DE 10 MM A 40 MM, EM PAREDES, FORNECIMENTO E INSTALAÇÃO	INEL - INSTALAÇÕES HIDROSANITÁRIAS	M	0,1325000	2,90	0,39
Composição Auxiliar	91173 SINAPI	FIXAÇÃO DE TUBOS VERTICAIS DE PVC, CPVC OU COBRE DIÂMETROS MENORES DE 10 MM A 40 MM, EM PAREDES, FORNECIMENTO E INSTALAÇÃO	INEL - INSTALAÇÕES HIDROSANITÁRIAS	M	0,1722000	1,52	0,26
Composição Auxiliar	93358 SINAPI	ESCAVAÇÃO MANUAL DE VALA COM PROFUNDIDADE MENOR OU IGUAL A 1,30 M. AF_02/2021	MOVT - MOVIMENTO DE TERRA	m³	0,0404000	88,67	2,77
Composição Auxiliar	90995 SINAPI	REATERRO MANUAL, AFILOADO COM SOQUETE. AF_10/2017	MOVT - MOVIMENTO DE TERRA	m³	0,0108000	41,83	0,44
Composição Auxiliar	98489 SINAPI	APLICAÇÃO MANUAL DE PINTURA COM TINTA LÁTEX ACRÍLICA EM PAREDES, PINT - PINTURAS	Material	m²	3,0649000	13,03	85,99
Composição Auxiliar	00011455 SINAPI	FERROLOMO COM FECHO / TRINCO REDONDO, EM AÇO GALVANIZADO / ZINCADO, DE SOBREPOR, COM COMPRIMENTO DE 8" E ESPESURA MÍNIMA DE 1,50 MM	Material	UN	0,0662000	16,75	1,10
				MO sem LS =>	141,16	LS =>	0,00
				Valor do BDI =>	206,77	Valor com BDI =>	1.033,87

2.1	Código Banco	Descrição	Tipo	Und	Quant.	Valor Unit	Total
Composição	93358 SINAPI	ESCAVAÇÃO MANUAL DE VALA COM PROFUNDIDADE MENOR OU IGUAL A 1,30 M. AF_02/2021	MOVT - MOVIMENTO DE TERRA	m³	1,0000000	66,67	88,67
Composição Auxiliar	88316 SINAPI	SERVENTE COM ENCARGOS COMPLEMENTARES	SEDI - SERVIÇOS DIVERSOS	H	3,9580000	17,36	88,67
				MO sem LS =>	52,06	LS =>	0,00
				Valor do BDI =>	17,16	Valor com BDI =>	85,83

3.1	Código Banco	Descrição	Tipo	Und	Quant.	Valor Unit	Total
Composição	02372001 Próprio	Muro em alvenaria bloco cimento, esp. 0,14m, c/ alv. de pedra 0,35 x 0,60m, colunas concreto armado fck = 15,0 mpa cada 3,00m, c/ pintura latex PVA em um lado	PARE - PAREDES/PANEIS	m²	1,0000000	188,58	188,58
Composição Auxiliar	00091 Próprio	Embasamento pedra calcária argamassada c/ cimento e areia traço 1:4 (1:3) - 1 saco cimento 50kg / 5 pacotinhos areia dm. 0,35x0,45x0,23m - Confeção mecânica e transporte	FUES - FUNDAÇÕES E ESTRUTURAS	m³	0,1050000	453,92	47,86
Composição Auxiliar	94963 SINAPI	CONCRETO FCK = 15MPA, TRAÇO 1:3:4:3,5 (EM MASSA SECA DE CIMENTO/ AREIA MÉDIA/ BRITA 1) - PREPARO MECÂNICO COM BETONEIRA 400 L. AF_05/2021	FUES - FUNDAÇÕES E ESTRUTURAS	m³	0,0130000	371,33	4,82
Composição Auxiliar	89483 SINAPI	ALVENARIA DE BLOCOS DE CONCRETO ESTRUTURAL 14X19X29 CM, (ESPESURA 14 CM) FBK = 14,0 MPA, PARA PAREDES COM ÁREA LÍQUIDA MAIOR OU IGUAL A 6M², SEM VÃOS, UTILIZANDO COLHER DE PEDREIRO. AF_12/2014	PARE - PAREDES/PANEIS	m²	0,8670000	120,81	104,74
Composição Auxiliar	00140 Próprio	Aço CA - 30 Ø 10mm, inclusive corte, dobragem, montagem e colocação de ferragens nas formas, para superestruturas e fundações	FUES - FUNDAÇÕES E ESTRUTURAS	kg	1,0400000	14,40	14,97
Composição Auxiliar	92435 SINAPI	MONTAGEM E DESMONTAGEM DE FORMA DE PLARES RETANGULARES E ESTRUTURAS SIMILARES, PRÉ-DIREITO SIMPLES, EM CHAPA DE MADEIRA COMPENSADA PLASTIFICADA, 12 UTILIZAÇÕES. AF_09/2020	FUES - FUNDAÇÕES E ESTRUTURAS	m²	0,1300000	36,72	5,03
Composição Auxiliar	88487 SINAPI	APLICAÇÃO MANUAL DE PINTURA COM TINTA LÁTEX PVA EM PAREDES, PINT - PINTURAS	PINT - PINTURAS	m²	1,0000000	11,36	11,36
				MO sem LS =>	53,36	LS =>	0,00
				Valor do BDI =>	47,14	Valor com BDI =>	53,36

Composições Auxiliares							
Composição	88239 SINAPI	AJUDANTE DE CARPINTeiro COM ENCARGOS COMPLEMENTARES	SEDI - SERVIÇOS DIVERSOS	H	1,0000000	17,27	17,27
Composição Auxiliar	96308 SINAPI	CURSO DE CAPACITAÇÃO PARA AJUDANTE DE CARPINTeiro (ENCARGOS FAMILIA CARPINTeiro - HORISTA)	SEDI - SERVIÇOS DIVERSOS	H	1,0000000	0,15	0,15
Composição Auxiliar	00037370 SINAPI	ALIMENTAÇÃO - HORISTA (COLETADO CAIXA)	Outros	H	1,0000000	0,97	0,97
Composição Auxiliar	00006117 SINAPI	CARPINTeiro AUXILIAR (HORISTA)	Mão de Obra	H	1,0000000	12,92	12,92
Composição Auxiliar	00043483 SINAPI	EPI - FAMILIA CARPINTeiro DE FORMAS - HORISTA (ENCARGOS FAMILIA CARPINTeiro - HORISTA)	Equipamento	H	1,0000000	1,26	1,26
Composição Auxiliar	00037372 SINAPI	EXAMES - HORISTA (COLETADO CAIXA)	Outros	H	1,0000000	0,81	0,81
Composição Auxiliar	00043459 SINAPI	FERRAMENTAS - FAMILIA CARPINTeiro DE FORMAS - HORISTA (ENCARGOS COMPLEMENTARES - COLETADO CAIXA)	Equipamento	H	1,0000000	0,45	0,45
Composição Auxiliar	00037373 SINAPI	SEGURO - HORISTA (COLETADO CAIXA)	Taxas	H	1,0000000	0,01	0,01
Composição Auxiliar	00037371 SINAPI	TRANSPORTE - HORISTA (COLETADO CAIXA)	Serviços	H	1,0000000	0,70	0,70
				MO sem LS =>	13,07	LS =>	0,00
				Valor do BDI =>	4,31	Valor com BDI =>	13,07

	Código Banco	Descrição	Tipo	Und	Quant.	Valor Unit	Total
Composição	89483 SINAPI	ALVENARIA DE BLOCOS DE CONCRETO ESTRUTURAL 14X19X29 CM, (ESPESURA 14 CM) FBK = 14,0 MPA, PARA PAREDES COM ÁREA LÍQUIDA MAIOR OU IGUAL A 6M², SEM VÃOS, UTILIZANDO COLHER DE PEDREIRO. AF_12/2014	PARE - PAREDES/PANEIS	m²	1,0000000	120,81	120,81
Composição Auxiliar	88626 SINAPI	ARGAMASSA TRAÇO 1:3:4:3,5 (EM VOLUME DE CIMENTO, CAL E AREIA MÉDIA ÚMIDA), PREPARO MECÂNICO COM BETONEIRA 400 L. AF_08/2019	SEDI - SERVIÇOS DIVERSOS	m³	0,0162000	444,82	8,09
Composição Auxiliar	88309 SINAPI	PEDREIRO COM ENCARGOS COMPLEMENTARES	SEDI - SERVIÇOS DIVERSOS	H	0,9700000	22,04	21,37
Composição Auxiliar	88316 SINAPI	SERVENTE COM ENCARGOS COMPLEMENTARES	SEDI - SERVIÇOS DIVERSOS	H	0,7300000	17,36	12,67
Composição Auxiliar	00043454 SINAPI	BLOCO DE CONCRETO ESTRUTURAL 14 X 19 X 29 CM, FBK 14 MPA (NBR 6136)	Material	UN	15,4300000	4,44	68,50
Composição Auxiliar	00038599 SINAPI	CANAleta DE CONCRETO ESTRUTURAL 14 X 19 X 26 CM, FBK 14 MPA (NBR 6136)	Material	UN	1,2900000	5,17	6,66
Composição Auxiliar	00038592 SINAPI	MEIO BLOCO DE CONCRETO ESTRUTURAL 14 X 19 X 14 CM, FBK 14 MPA (NBR 6136)	Material	UN	0,7000000	2,61	1,82
Composição Auxiliar	00034547 SINAPI	TELA DE AÇO SOLDADA GALVANIZADA/ZINCADA PARA ALVENARIA, FIO D = 1,20 A 1,70 MM, MALHA 15 X 15 MM, (C X L) 50 X 12 CM	Material	M	0,3950000	4,32	1,70
				MO sem LS =>	27,81	LS =>	0,00
				Valor do BDI =>	35,20	Valor com BDI =>	27,81

Composição	Código Banco	Descrição	Tipo	Und	Quant.	Valor Unit	Total
Composição	101165 SINAPI	ALVENARIA DE EMBASAMENTO COM BLOCO ESTRUTURAL DE CONCRETO, DE 14X19X29CM E ARGAMASSA DE ASSENTAMENTO COM PREPARO EM BETONEIRA. AF_05/2020	FUES - FUNDAÇÕES E ESTRUTURAS	m³	1,0000000	818,84	818,84
Composição Auxiliar	87292 SINAPI	ARGAMASSA TRAÇO 1:3:5 (EM VOLUME DE CIMENTO, CAL E AREIA MÉDIA ÚMIDA) PARA EMBOÇO/MASSA ÚNICA/ASSENTAMENTO DE ALVENARIA DE VEDAÇÃO, PREPARO MECÂNICO COM BETONEIRA 400 L. AF_08/2019	SEDI - SERVIÇOS DIVERSOS	m³	0,1300000	440,68	57,28

Composição Auxiliar	88309 SINAPI	PEDREIRO COM ENCARGOS COMPLEMENTARES	SEDI - SERVIÇOS DIVERSOS	H	10,2830000	22,04	228,19
Composição Auxiliar	88316 SINAPI	SERVENTE COM ENCARGOS COMPLEMENTARES	SEDI - SERVIÇOS DIVERSOS	H	5,1320000	17,36	89,09
Insumo	00034566 SINAPI	BLOCO DE CONCRETO ESTRUTURAL 14 X 19 X 29 CM, FBK 6 MPA (NBR 6136)	Material	UN	122,2700000	3,65	446,28
				MO sem LS =>	257,94	LS =>	0,00
				Valor do BDI =>	204,71	Valor com BDI =>	257,94

57

				MO sem LS =>	17,59	LS =>	0,00	MO com LS =>	17,59
				Valor do BDI =>	5,47			Valor com BDI =>	27,36
Composição	Código Banco	Descrição	Tipo	Und	Quant.	Valor Unit	Total		
	88247 SINAPI	AUXILIAR DE ELETRICISTA COM ENCARGOS COMPLEMENTARES	SEDI - SERVIÇOS DIVERSOS	H	1,0000000	17,65	17,65		
Composição	95316 SINAPI	CURSO DE CAPACITAÇÃO PARA AUXILIAR DE ELETRICISTA (ENCARGOS COMPLEMENTARES) - HORISTA	SEDI - SERVIÇOS DIVERSOS	H	1,0000000	0,39	0,39		
Insu	00000347 SINAPI	AJUDANTE DE ELETRICISTA (HORISTA)	Mão de Obra	H	1,0000000	12,92	12,92		
Insu	00037370 SINAPI	ALIMENTAÇÃO - HORISTA (COLETADO CAIXA)	Outros	H	1,0000000	0,97	0,97		
Insu	00043484 SINAPI	EPI - FAMÍLIA ELETRICISTA - HORISTA (ENCARGOS COMPLEMENTARES - COLETADO CAIXA)	Equipamento	H	1,0000000	1,07	1,07		
Insu	00037372 SINAPI	EXAMES - HORISTA (COLETADO CAIXA)	Outros	H	1,0000000	0,81	0,81		
Insu	00043460 SINAPI	FERRAMENTAS - FAMÍLIA ELETRICISTA - HORISTA (ENCARGOS COMPLEMENTARES - COLETADO CAIXA)	Equipamento	H	1,0000000	0,78	0,78		
Insu	00037373 SINAPI	SEGURO - HORISTA (COLETADO CAIXA)	Taxas	H	1,0000000	0,01	0,01		
Insu	00037371 SINAPI	TRANSPORTE - HORISTA (COLETADO CAIXA)	Serviços	H	1,0000000	0,70	0,70		
			MO sem LS =>	13,31	LS =>	0,00	MO com LS =>	13,31	
			Valor do BDI =>	4,41			Valor com BDI =>	22,06	
Composição	Código Banco	Descrição	Tipo	Und	Quant.	Valor Unit	Total		
	88248 SINAPI	AUXILIAR DE ENCANADOR OU BOMBEIRO HIDRÁULICO COM ENCARGOS COMPLEMENTARES	SEDI - SERVIÇOS DIVERSOS	H	1,0000000	16,85	16,85		
Composição	95317 SINAPI	CURSO DE CAPACITAÇÃO PARA AUXILIAR DE ENCANADOR OU BOMBEIRO HIDRÁULICO (ENCARGOS COMPLEMENTARES) - HORISTA	SEDI - SERVIÇOS DIVERSOS	H	1,0000000	0,18	0,18		
Insu	00037370 SINAPI	ALIMENTAÇÃO - HORISTA (COLETADO CAIXA)	Outros	H	1,0000000	0,97	0,97		
Insu	00000246 SINAPI	AUXILIAR DE ENCANADOR OU BOMBEIRO HIDRÁULICO (HORISTA)	Mão de Obra	H	1,0000000	12,92	12,92		
Insu	00043485 SINAPI	EPI - FAMÍLIA ENCANADOR - HORISTA (ENCARGOS COMPLEMENTARES - COLETADO CAIXA)	Equipamento	H	1,0000000	0,94	0,94		
Insu	00043461 SINAPI	FERRAMENTAS - FAMÍLIA ENCANADOR - HORISTA (ENCARGOS COMPLEMENTARES - COLETADO CAIXA)	Equipamento	H	1,0000000	0,32	0,32		
Insu	00037372 SINAPI	EXAMES - HORISTA (COLETADO CAIXA)	Outros	H	1,0000000	0,81	0,81		
Insu	00037373 SINAPI	SEGURO - HORISTA (COLETADO CAIXA)	Taxas	H	1,0000000	0,01	0,01		
Insu	00037371 SINAPI	TRANSPORTE - HORISTA (COLETADO CAIXA)	Serviços	H	1,0000000	0,70	0,70		
			MO sem LS =>	13,10	LS =>	0,00	MO com LS =>	13,10	
			Valor do BDI =>	4,21			Valor com BDI =>	21,06	
Composição	Código Banco	Descrição	Tipo	Und	Quant.	Valor Unit	Total		
	01906 Próprio	Argamassa cimento e areia traço 1:4 (1:5) - 1 saco cimento 50kg / 5 pedreiras areia dim. 0,35x0,45x0,23m - Confeção mecânica e transporte	SEDI - SERVIÇOS DIVERSOS	m³	1,0000000	360,44	360,44		
Composição	88316 SINAPI	SERVEANTE COM ENCARGOS COMPLEMENTARES	SEDI - SERVIÇOS DIVERSOS	H	4,0000000	17,36	69,44		
Insu	00000370 SINAPI	AREIA MÉDIA - POSTO JAZIDA/FORNECEDOR (RETRADO NA JAZIDA, SEM TRANSPORTE)	Material	m³	1,0800000	100,30	108,00		
Insu	00001379 SINAPI	CIMENTO PORTLAND COMPOSTO CP II-32	Material	KG	300,0000000	0,61	183,00		
			MO sem LS =>	52,64	LS =>	0,00	MO com LS =>	52,64	
			Valor do BDI =>	90,11			Valor com BDI =>	450,55	
Composição	Código Banco	Descrição	Tipo	Und	Quant.	Valor Unit	Total		
	00140 Próprio	Aço CA - 50 Ø 10mm, inclusive corte, dobragem, montagem e colocação de ferragens nas formas, para superestruturas e fundações	FUES - FUNDAÇÕES E ESTRUTURAS	kg	1,0000000	14,40	14,40		
Composição	88245 SINAPI	ARMADOR COM ENCARGOS COMPLEMENTARES	SEDI - SERVIÇOS DIVERSOS	H	0,0800000	21,91	1,75		
Composição	88316 SINAPI	SERVEANTE COM ENCARGOS COMPLEMENTARES	SEDI - SERVIÇOS DIVERSOS	H	0,0800000	17,36	1,38		
Insu	00000054 SINAPI	ACD CA-50, 10,0 MM, VERGALHO	Material	KG	1,0000000	10,61	10,61		
Insu	00039017 SINAPI	ESPACADOR / DISTANCIADOR CIRCULAR COM ENTRADA LATERAL, EM PLÁSTICO, PARA VERGALHO "4,2 A 12,5" MM, COBRIMENTO 20 MM	Material	UN	0,4000000	0,22	0,08		
Insu	00043132 SINAPI	ARAME RECOZIDO 16 BWG, D = 1,65 MM (0,016 KG/M) OU 18 BWG, D = 1,25 MM (0,011 KG/M)	Material	KG	0,0200000	29,02	0,58		
			MO sem LS =>	2,45	LS =>	0,00	MO com LS =>	2,45	
			Valor do BDI =>	3,60			Valor com BDI =>	18,00	
Composição	Código Banco	Descrição	Tipo	Und	Quant.	Valor Unit	Total		
	88831 SINAPI	BETONEIRA CAPACIDADE NOMINAL DE 400 L, CAPACIDADE DE MISTURA 280 L, MOTOR ELÉTRICO TRIFÁSICO POTÊNCIA DE 2 CV, SEM CARREGADOR - CH DIURNO, AF_10/2014	CHOR - CUSTOS HORÁRIOS DE MÁQUINAS E EQUIPAMENTOS	CHI	1,0000000	0,33	0,33		
Composição	88827 SINAPI	BETONEIRA CAPACIDADE NOMINAL DE 400 L, CAPACIDADE DE MISTURA 280 L, MOTOR ELÉTRICO TRIFÁSICO POTÊNCIA DE 2 CV, SEM CARREGADOR - JUIROS, AF_10/2014	CHOR - CUSTOS HORÁRIOS DE MÁQUINAS E EQUIPAMENTOS	H	1,0000000	0,03	0,03		
Composição	88826 SINAPI	BETONEIRA CAPACIDADE NOMINAL DE 400 L, CAPACIDADE DE MISTURA 280 L, MOTOR ELÉTRICO TRIFÁSICO POTÊNCIA DE 2 CV, SEM CARREGADOR - DEPRECIAÇÃO, AF_10/2014	CHOR - CUSTOS HORÁRIOS DE MÁQUINAS E EQUIPAMENTOS	H	1,0000000	0,30	0,30		
			MO sem LS =>	0,00	LS =>	0,00	MO com LS =>	0,00	
			Valor do BDI =>	0,08			Valor com BDI =>	0,41	
Composição	Código Banco	Descrição	Tipo	Und	Quant.	Valor Unit	Total		
	88830 SINAPI	BETONEIRA CAPACIDADE NOMINAL DE 400 L, CAPACIDADE DE MISTURA 280 L, MOTOR ELÉTRICO TRIFÁSICO POTÊNCIA DE 2 CV, SEM CARREGADOR - CHP DIURNO, AF_10/2014	CHOR - CUSTOS HORÁRIOS DE MÁQUINAS E EQUIPAMENTOS	CHP	1,0000000	1,63	1,63		
Composição	88829 SINAPI	BETONEIRA CAPACIDADE NOMINAL DE 400 L, CAPACIDADE DE MISTURA 280 L, MOTOR ELÉTRICO TRIFÁSICO POTÊNCIA DE 2 CV, SEM CARREGADOR - MANUTENÇÃO, AF_10/2014	CHOR - CUSTOS HORÁRIOS DE MÁQUINAS E EQUIPAMENTOS	H	1,0000000	0,97	0,97		
Composição	88827 SINAPI	BETONEIRA CAPACIDADE NOMINAL DE 400 L, CAPACIDADE DE MISTURA 280 L, MOTOR ELÉTRICO TRIFÁSICO POTÊNCIA DE 2 CV, SEM CARREGADOR - JUIROS, AF_10/2014	CHOR - CUSTOS HORÁRIOS DE MÁQUINAS E EQUIPAMENTOS	H	1,0000000	0,03	0,03		
Composição	88828 SINAPI	BETONEIRA CAPACIDADE NOMINAL DE 400 L, CAPACIDADE DE MISTURA 280 L, MOTOR ELÉTRICO TRIFÁSICO POTÊNCIA DE 2 CV, SEM CARREGADOR - MANUTENÇÃO, AF_10/2014	CHOR - CUSTOS HORÁRIOS DE MÁQUINAS E EQUIPAMENTOS	H	1,0000000	0,33	0,33		
Composição	88826 SINAPI	BETONEIRA CAPACIDADE NOMINAL DE 400 L, CAPACIDADE DE MISTURA 280 L, MOTOR ELÉTRICO TRIFÁSICO POTÊNCIA DE 2 CV, SEM CARREGADOR - DEPRECIAÇÃO, AF_10/2014	CHOR - CUSTOS HORÁRIOS DE MÁQUINAS E EQUIPAMENTOS	H	1,0000000	0,30	0,30		
			MO sem LS =>	0,00	LS =>	0,00	MO com LS =>	0,00	
			Valor do BDI =>	0,40			Valor com BDI =>	2,03	
Composição	Código Banco	Descrição	Tipo	Und	Quant.	Valor Unit	Total		
	88829 SINAPI	BETONEIRA CAPACIDADE NOMINAL DE 400 L, CAPACIDADE DE MISTURA 280 L, MOTOR ELÉTRICO TRIFÁSICO POTÊNCIA DE 2 CV, SEM CARREGADOR - MANUTENÇÃO, AF_10/2014	CHOR - CUSTOS HORÁRIOS DE MÁQUINAS E EQUIPAMENTOS	H	1,0000000	0,30	0,30		
Insu	00010535 SINAPI	BETONEIRA CAPACIDADE NOMINAL 400 L, CAPACIDADE DE MISTURA 280 L, MOTOR ELÉTRICO TRIFÁSICO POTÊNCIA 2 CV, SEM	Equipamento	UN	0,0000640	4.762,58	0,30		
			MO sem LS =>	0,00	LS =>	0,00	MO com LS =>	0,00	
			Valor do BDI =>	0,07			Valor com BDI =>	0,37	

58

Composição	Código Banco 88827 SINAPI	Descrição BETONEIRA CAPACIDADE NOMINAL DE 400 L, CAPACIDADE DE MISTURA 280 L, MOTOR ELÉTRICO TRIFÁSICO POTÊNCIA DE 2 CV, SEM CARREGADOR - JUROS. AF_10/2014	Tipo CHOR - CUSTOS HORÁRIOS DE MÁQUINAS E EQUIPAMENTOS	Und H	Quant. 1,0000000	Valor Unit 0,03	Total 0,03	
Insumo	00010535 SINAPI	BETONEIRA CAPACIDADE NOMINAL 400 L, CAPACIDADE DE MISTURA 280 L, MOTOR ELÉTRICO TRIFÁSICO 220/380 V POTÊNCIA 2 CV, SEM CARREGADOR	Equipamento	UN	0,0000078	4 762,58	0,03	
			MO sem LS =>	0,00	LS =>	0,00	MO com LS =>	0,00
			Valor do BDI =>	0,00			Valor com BDI =>	0,03
Composição	Código Banco 88828 SINAPI	Descrição BETONEIRA CAPACIDADE NOMINAL DE 400 L, CAPACIDADE DE MISTURA 280 L, MOTOR ELÉTRICO TRIFÁSICO POTÊNCIA DE 2 CV, SEM CARREGADOR - MANUTENÇÃO. AF_10/2014	Tipo CHOR - CUSTOS HORÁRIOS DE MÁQUINAS E EQUIPAMENTOS	Und H	Quant. 1,0000000	Valor Unit 0,33	Total 0,33	
Insumo	00010535 SINAPI	BETONEIRA CAPACIDADE NOMINAL 400 L, CAPACIDADE DE MISTURA 280 L, MOTOR ELÉTRICO TRIFÁSICO 220/380 V POTÊNCIA 2 CV, SEM CARREGADOR	Equipamento	UN	0,00000700	4 762,58	0,33	
			MO sem LS =>	0,00	LS =>	0,00	MO com LS =>	0,00
			Valor do BDI =>	0,06			Valor com BDI =>	0,41
Composição	Código Banco 88829 SINAPI	Descrição BETONEIRA CAPACIDADE NOMINAL DE 400 L, CAPACIDADE DE MISTURA 280 L, MOTOR ELÉTRICO TRIFÁSICO POTÊNCIA DE 2 CV, SEM CARREGADOR - MATERIAIS NA OPERAÇÃO. AF_10/2014	Tipo CHOR - CUSTOS HORÁRIOS DE MÁQUINAS E EQUIPAMENTOS	Und H	Quant. 1,0000000	Valor Unit 0,97	Total 0,97	
Insumo	00002705 SINAPI	ENERGIA ELÉTRICA ATÉ 2000 KWH INDUSTRIAL, SEM DEMANDA	Material	KWH	1,2500000	0,78	0,97	
			MO sem LS =>	0,00	LS =>	0,00	MO com LS =>	0,00
			Valor do BDI =>	0,24			Valor com BDI =>	1,21
Composição	Código Banco 89225 SINAPI	Descrição BETONEIRA CAPACIDADE NOMINAL DE 600 L, CAPACIDADE DE MISTURA 360 L, MOTOR ELÉTRICO TRIFÁSICO POTÊNCIA DE 4 CV, SEM CARREGADOR - CHI DIURNO. AF_11/2014	Tipo CHOR - CUSTOS HORÁRIOS DE MÁQUINAS E EQUIPAMENTOS	Und CHI	Quant. 1,0000000	Valor Unit 1,37	Total 1,37	
Composição Auxiliar	89221 SINAPI	BETONEIRA CAPACIDADE NOMINAL DE 600 L, CAPACIDADE DE MISTURA 360 L, MOTOR ELÉTRICO TRIFÁSICO POTÊNCIA DE 4 CV, SEM CARREGADOR - CHI DIURNO. AF_11/2014	CHOR - CUSTOS HORÁRIOS DE MÁQUINAS E EQUIPAMENTOS	H	1,0000000	1,23	1,23	
Composição Auxiliar	89222 SINAPI	BETONEIRA CAPACIDADE NOMINAL DE 600 L, CAPACIDADE DE MISTURA 360 L, MOTOR ELÉTRICO TRIFÁSICO POTÊNCIA DE 4 CV, SEM CARREGADOR - CHI DIURNO. AF_11/2014	CHOR - CUSTOS HORÁRIOS DE MÁQUINAS E EQUIPAMENTOS	H	1,0000000	0,14	0,14	
			MO sem LS =>	0,00	LS =>	0,00	MO com LS =>	0,00
			Valor do BDI =>	0,34			Valor com BDI =>	1,71
Composição	Código Banco 89225 SINAPI	Descrição BETONEIRA CAPACIDADE NOMINAL DE 600 L, CAPACIDADE DE MISTURA 360 L, MOTOR ELÉTRICO TRIFÁSICO POTÊNCIA DE 4 CV, SEM CARREGADOR - CHI DIURNO. AF_11/2014	Tipo CHOR - CUSTOS HORÁRIOS DE MÁQUINAS E EQUIPAMENTOS	Und CHI	Quant. 1,0000000	Valor Unit 4,87	Total 4,87	
Composição Auxiliar	89224 SINAPI	BETONEIRA CAPACIDADE NOMINAL DE 600 L, CAPACIDADE DE MISTURA 360 L, MOTOR ELÉTRICO TRIFÁSICO POTÊNCIA DE 4 CV, SEM CARREGADOR - CHI DIURNO. AF_11/2014	CHOR - CUSTOS HORÁRIOS DE MÁQUINAS E EQUIPAMENTOS	H	1,0000000	1,95	1,95	
Composição Auxiliar	89223 SINAPI	BETONEIRA CAPACIDADE NOMINAL DE 600 L, CAPACIDADE DE MISTURA 360 L, MOTOR ELÉTRICO TRIFÁSICO POTÊNCIA DE 4 CV, SEM CARREGADOR - CHI DIURNO. AF_11/2014	CHOR - CUSTOS HORÁRIOS DE MÁQUINAS E EQUIPAMENTOS	H	1,0000000	1,35	1,35	
Composição Auxiliar	89221 SINAPI	BETONEIRA CAPACIDADE NOMINAL DE 600 L, CAPACIDADE DE MISTURA 360 L, MOTOR ELÉTRICO TRIFÁSICO POTÊNCIA DE 4 CV, SEM CARREGADOR - CHI DIURNO. AF_11/2014	CHOR - CUSTOS HORÁRIOS DE MÁQUINAS E EQUIPAMENTOS	H	1,0000000	1,23	1,23	
Composição Auxiliar	89222 SINAPI	BETONEIRA CAPACIDADE NOMINAL DE 600 L, CAPACIDADE DE MISTURA 360 L, MOTOR ELÉTRICO TRIFÁSICO POTÊNCIA DE 4 CV, SEM CARREGADOR - CHI DIURNO. AF_11/2014	CHOR - CUSTOS HORÁRIOS DE MÁQUINAS E EQUIPAMENTOS	H	1,0000000	0,14	0,14	
			MO sem LS =>	0,00	LS =>	0,00	MO com LS =>	0,00
			Valor do BDI =>	1,16			Valor com BDI =>	5,83
Composição	Código Banco 89221 SINAPI	Descrição BETONEIRA CAPACIDADE NOMINAL DE 600 L, CAPACIDADE DE MISTURA 360 L, MOTOR ELÉTRICO TRIFÁSICO POTÊNCIA DE 4 CV, SEM CARREGADOR - DEPRECIAÇÃO. AF_11/2014	Tipo CHOR - CUSTOS HORÁRIOS DE MÁQUINAS E EQUIPAMENTOS	Und H	Quant. 1,0000000	Valor Unit 1,23	Total 1,23	
Insumo	00036397 SINAPI	BETONEIRA, CAPACIDADE NOMINAL 600 L, CAPACIDADE DE MISTURA 360L, MOTOR ELÉTRICO TRIFÁSICO 220/380V, POTÊNCIA 4CV, EXCLUSO CARREGADOR	Equipamento	UN	0,0000640	19 373,20	1,23	
			MO sem LS =>	0,00	LS =>	0,00	MO com LS =>	0,00
			Valor do BDI =>	0,30			Valor com BDI =>	1,53
Composição	Código Banco 89222 SINAPI	Descrição BETONEIRA CAPACIDADE NOMINAL DE 600 L, CAPACIDADE DE MISTURA 360 L, MOTOR ELÉTRICO TRIFÁSICO POTÊNCIA DE 4 CV, SEM CARREGADOR - JUROS. AF_11/2014	Tipo CHOR - CUSTOS HORÁRIOS DE MÁQUINAS E EQUIPAMENTOS	Und H	Quant. 1,0000000	Valor Unit 0,14	Total 0,14	
Insumo	00036397 SINAPI	BETONEIRA, CAPACIDADE NOMINAL 600 L, CAPACIDADE DE MISTURA 360L, MOTOR ELÉTRICO TRIFÁSICO 220/380V, POTÊNCIA 4CV, EXCLUSO CARREGADOR	Equipamento	UN	0,0000078	19 373,20	0,14	
			MO sem LS =>	0,00	LS =>	0,00	MO com LS =>	0,00
			Valor do BDI =>	0,03			Valor com BDI =>	0,17
Composição	Código Banco 89223 SINAPI	Descrição BETONEIRA CAPACIDADE NOMINAL DE 600 L, CAPACIDADE DE MISTURA 360 L, MOTOR ELÉTRICO TRIFÁSICO POTÊNCIA DE 4 CV, SEM CARREGADOR - MANUTENÇÃO. AF_11/2014	Tipo CHOR - CUSTOS HORÁRIOS DE MÁQUINAS E EQUIPAMENTOS	Und H	Quant. 1,0000000	Valor Unit 1,35	Total 1,35	
Insumo	00036397 SINAPI	BETONEIRA, CAPACIDADE NOMINAL 600 L, CAPACIDADE DE MISTURA 360L, MOTOR ELÉTRICO TRIFÁSICO 220/380V, POTÊNCIA 4CV, EXCLUSO CARREGADOR	Equipamento	UN	0,00000700	19 373,20	1,35	
			MO sem LS =>	0,00	LS =>	0,00	MO com LS =>	0,00
			Valor do BDI =>	0,33			Valor com BDI =>	1,68
Composição	Código Banco 89224 SINAPI	Descrição BETONEIRA CAPACIDADE NOMINAL DE 600 L, CAPACIDADE DE MISTURA 360 L, MOTOR ELÉTRICO TRIFÁSICO POTÊNCIA DE 4 CV, SEM CARREGADOR - MATERIAIS NA OPERAÇÃO. AF_11/2014	Tipo CHOR - CUSTOS HORÁRIOS DE MÁQUINAS E EQUIPAMENTOS	Und H	Quant. 1,0000000	Valor Unit 1,95	Total 1,95	
Insumo	00002705 SINAPI	ENERGIA ELÉTRICA ATÉ 2000 KWH INDUSTRIAL, SEM DEMANDA	Material	KWH	2,5000000	0,78	1,95	
			MO sem LS =>	0,00	LS =>	0,00	MO com LS =>	0,00
			Valor do BDI =>	0,49			Valor com BDI =>	2,43
Composição	Código Banco 91924 SINAPI	Descrição CABO DE COBRE FLEXÍVEL ISOLADO, 1,5 MM², ANTI-CHAMA 450/750 V, PARA CORTADOR TERMAL, ENCAIXAMENTO E INSTALAÇÃO. AF_12/2015	Tipo NEL - INSTALAÇÃO	Und M	Quant. 1,0000000	Valor Unit 2,64	Total 2,64	
Composição Auxiliar	88254 SINAPI	ELETRICISTA COM ENCARGOS COMPLEMENTARES	SEDI - SERVIÇOS DIVERSOS	H	0,0240000	22,29	0,53	
Composição Auxiliar	88247 SINAPI	AUXILIAR DE ELETRICISTA COM ENCARGOS COMPLEMENTARES	SEDI - SERVIÇOS DIVERSOS	H	0,0240000	17,65	0,42	
Insumo	00001013 SINAPI	CABO DE COBRE, FLEXÍVEL, CLASSE 4 OU 5, ISOLADO EM PVC/A, ANTI-CHAMA BWF-B, 1 CONDUTOR, 450/750 V, SEÇÃO NOMINAL 1,5 MM²	Material	M	1,1900000	1,41	1,67	
Insumo	00021127 SINAPI	FITA ISOLANTE ADESIVA ANTI-CHAMA, USO ATÉ 750 V, EM ROLO DE 19 MM X 3 M	Material	UN	0,0090000	3,02	0,02	
			MO sem LS =>	0,74	LS =>	0,00	MO com LS =>	0,74
			Valor do BDI =>	0,66			Valor com BDI =>	3,30

59

Composição	Código Banco	Descrição	Tipo	Und	Quant.	Valor Unit	Total
	88262 SINAPI	CARPINTEIRO DE FORMAS COM ENCARGOS COMPLEMENTARES	SEDI - SERVIÇOS DIVERSOS	H	1,0000000	21,79	21,79
Composição	88330 SINAPI	CURSO DE CAPACITAÇÃO PARA CARPINTEIRO DE FORMAS (ENCARGOS COMPLEMENTARES) - HORISTA	SEDI - SERVIÇOS DIVERSOS	H	1,0000000	0,16	0,16
Auxiliar	00037370 SINAPI	ALIMENTAÇÃO - HORISTA (COLETADO CAIXA)	Outros	H	1,0000000	0,97	0,97
Insumo	00001213 SINAPI	CARPINTEIRO DE FORMAS (HORISTA)	Mão de Obra	H	1,0000000	17,43	17,43
Insumo	00043483 SINAPI	EPI - FAMILIA CARPINTEIRO DE FORMAS - HORISTA (ENCARGOS COMPLEMENTARES - COLETADO CAIXA)	Equipamento	H	1,0000000	1,26	1,26
Insumo	00043459 SINAPI	FERRAMENTAS - FAMILIA CARPINTEIRO DE FORMAS - HORISTA (ENCARGOS COMPLEMENTARES - COLETADO CAIXA)	Equipamento	H	1,0000000	0,45	0,45
Insumo	00037372 SINAPI	EXAMES - HORISTA (COLETADO CAIXA)	Outros	H	1,0000000	0,81	0,81
Insumo	00037373 SINAPI	SEGURO - HORISTA (COLETADO CAIXA)	Taxas	H	1,0000000	0,01	0,01
Insumo	00037371 SINAPI	TRANSPORTE - HORISTA (COLETADO CAIXA)	Serviços	H	1,0000000	0,70	0,70
			MO sem LS =>	17,59	LS =>	0,00	MO com LS =>
			Valor do BDI =>	5,44			Valor com BDI =>
							27,23
Composição	Código Banco	Descrição	Tipo	Und	Quant.	Valor Unit	Total
	94963 SINAPI	CONCRETO FCK = 15MPa, TRAÇO 1:3:4:3,5 (EM MASSA SECA DE CIMENTO/ AREIA MÉDIA BRITA 1) - PREPARO MECÂNICO COM BETONEIRA 400 L AF_05/2021	FUES - FUNDAÇÕES E ESTRUTURAS	m³	1,0000000	371,33	371,33
Composição	88830 SINAPI	BETONEIRA CAPACIDADE NOMINAL DE 400 L, CAPACIDADE DE MISTURA 280 L, MOTOR ELÉTRICO TRIFÁSICO POTÊNCIA DE 2 CV, SEM CARREGADOR - CHP DIURNO AF_10/2014	CHOR - CUSTOS HORÁRIOS DE MÁQUINAS E EQUIPAMENTOS	CHP	0,7563000	1,63	1,23
Auxiliar	88831 SINAPI	BETONEIRA CAPACIDADE NOMINAL DE 400 L, CAPACIDADE DE MISTURA 280 L, MOTOR ELÉTRICO TRIFÁSICO POTÊNCIA DE 2 CV, SEM CARREGADOR - CHI DIURNO AF_10/2014	CHOR - CUSTOS HORÁRIOS DE MÁQUINAS E EQUIPAMENTOS	CHI	0,7131000	0,33	0,23
Composição	88377 SINAPI	OPERADOR DE BETONEIRA ESTACIONÁRIA/MISTURADOR COM ENCARGOS COMPLEMENTARES	SEDI - SERVIÇOS DIVERSOS	H	1,4695000	17,89	26,28
Auxiliar	88316 SINAPI	SERVENTE COM ENCARGOS COMPLEMENTARES	SEDI - SERVIÇOS DIVERSOS	H	2,3275000	17,36	40,40
Composição	00000370 SINAPI	AREIA MÉDIA - POSTO JAZIDA/FORNECEDOR (RETIRADO NA JAZIDA, SEM TRANSPORTE)	Material	m³	0,8048000	100,00	80,48
Insumo	00001379 SINAPI	CIMENTO PORTLAND COMPOSTO CP II-32	Material	KG	273,0630000	0,61	166,56
Insumo	00004721 SINAPI	PEDRA BRITADA N. 1 (9,5 a 19 MM) POSTO PEDREIRA/FORNECEDOR, SEM FRETE	Material	m³	0,5792000	96,99	56,17
			MO sem LS =>	52,11	LS =>	0,00	MO com LS =>
			Valor do BDI =>	92,83			Valor com BDI =>
							454,16
Composição	Código Banco	Descrição	Tipo	Und	Quant.	Valor Unit	Total
	94974 SINAPI	CONCRETO MAGRO PARA LASTRO, TRAÇO 1:4:5:4,5 (EM MASSA SECA DE CIMENTO/ AREIA MÉDIA BRITA 1) - PREPARO MANUAL AF_05/2021	FUES - FUNDAÇÕES E ESTRUTURAS	m²	1,0000000	385,95	385,95
Composição	88316 SINAPI	SERVENTE COM ENCARGOS COMPLEMENTARES	SEDI - SERVIÇOS DIVERSOS	H	6,2858000	17,36	109,12
Auxiliar	00000370 SINAPI	AREIA MÉDIA - POSTO JAZIDA/FORNECEDOR (RETIRADO NA JAZIDA, SEM TRANSPORTE)	Material	m³	0,8538000	100,00	85,38
Insumo	00001379 SINAPI	CIMENTO PORTLAND COMPOSTO CP II-32	Material	KG	218,9300000	0,61	133,54
Insumo	00004721 SINAPI	PEDRA BRITADA N. 1 (9,5 a 19 MM) POSTO PEDREIRA/FORNECEDOR, SEM FRETE	Material	m³	0,5971000	96,99	57,91
			MO sem LS =>	82,72	LS =>	0,00	MO com LS =>
			Valor do BDI =>	96,48			Valor com BDI =>
							482,43
Composição	Código Banco	Descrição	Tipo	Und	Quant.	Valor Unit	Total
	94962 SINAPI	CONCRETO MAGRO PARA LASTRO, TRAÇO 1:4:5:4,5 (EM MASSA SECA DE CIMENTO/ AREIA MÉDIA BRITA 1) - PREPARO MECÂNICO COM BETONEIRA 400 L AF_05/2021	FUES - FUNDAÇÕES E ESTRUTURAS	m²	1,0000000	336,72	336,72
Composição	88830 SINAPI	BETONEIRA CAPACIDADE NOMINAL DE 400 L, CAPACIDADE DE MISTURA 280 L, MOTOR ELÉTRICO TRIFÁSICO POTÊNCIA DE 2 CV, SEM CARREGADOR - CHP DIURNO AF_10/2014	CHOR - CUSTOS HORÁRIOS DE MÁQUINAS E EQUIPAMENTOS	CHP	0,7623000	1,63	1,24
Auxiliar	88831 SINAPI	BETONEIRA CAPACIDADE NOMINAL DE 400 L, CAPACIDADE DE MISTURA 280 L, MOTOR ELÉTRICO TRIFÁSICO POTÊNCIA DE 2 CV, SEM CARREGADOR - CHI DIURNO AF_10/2014	CHOR - CUSTOS HORÁRIOS DE MÁQUINAS E EQUIPAMENTOS	CHI	0,7188000	0,33	0,23
Composição	88377 SINAPI	OPERADOR DE BETONEIRA ESTACIONÁRIA/MISTURADOR COM ENCARGOS COMPLEMENTARES	SEDI - SERVIÇOS DIVERSOS	H	1,4811000	17,89	26,48
Auxiliar	88316 SINAPI	SERVENTE COM ENCARGOS COMPLEMENTARES	SEDI - SERVIÇOS DIVERSOS	H	2,3433000	17,36	40,67
Composição	00000370 SINAPI	AREIA MÉDIA - POSTO JAZIDA/FORNECEDOR (RETIRADO NA JAZIDA, SEM TRANSPORTE)	Material	m³	0,8269000	100,00	82,69
Insumo	00001379 SINAPI	CIMENTO PORTLAND COMPOSTO CP II-32	Material	KG	212,0194000	0,61	129,33
Insumo	00004721 SINAPI	PEDRA BRITADA N. 1 (9,5 a 19 MM) POSTO PEDREIRA/FORNECEDOR, SEM FRETE	Material	m³	0,5782000	96,99	56,07
			MO sem LS =>	52,49	LS =>	0,00	MO com LS =>
			Valor do BDI =>	84,18			Valor com BDI =>
							420,90
Composição	Código Banco	Descrição	Tipo	Und	Quant.	Valor Unit	Total
	94968 SINAPI	CONCRETO MAGRO PARA LASTRO, TRAÇO 1:4:5:4,5 (EM MASSA SECA DE CIMENTO/ AREIA MÉDIA BRITA 1) - PREPARO MECÂNICO COM BETONEIRA 600 L AF_05/2021	FUES - FUNDAÇÕES E ESTRUTURAS	m²	1,0000000	334,35	334,35
Composição	88226 SINAPI	BETONEIRA CAPACIDADE NOMINAL DE 600 L, CAPACIDADE DE MISTURA 360 L, MOTOR ELÉTRICO TRIFÁSICO POTÊNCIA DE 4 CV, SEM CARREGADOR - CHI DIURNO AF_11/2014	CHOR - CUSTOS HORÁRIOS DE MÁQUINAS E EQUIPAMENTOS	CHI	0,6462000	1,37	0,88
Auxiliar	88225 SINAPI	BETONEIRA CAPACIDADE NOMINAL DE 600 L, CAPACIDADE DE MISTURA 360 L, MOTOR ELÉTRICO TRIFÁSICO POTÊNCIA DE 4 CV, SEM CARREGADOR - CHP DIURNO AF_11/2014	CHOR - CUSTOS HORÁRIOS DE MÁQUINAS E EQUIPAMENTOS	CHP	0,6853000	4,67	3,20
Composição	88377 SINAPI	OPERADOR DE BETONEIRA ESTACIONÁRIA/MISTURADOR COM ENCARGOS COMPLEMENTARES	SEDI - SERVIÇOS DIVERSOS	H	1,3315000	17,89	23,82
Auxiliar	88316 SINAPI	SERVENTE COM ENCARGOS COMPLEMENTARES	SEDI - SERVIÇOS DIVERSOS	H	2,1058000	17,36	36,56
Composição	00000370 SINAPI	AREIA MÉDIA - POSTO JAZIDA/FORNECEDOR (RETIRADO NA JAZIDA, SEM TRANSPORTE)	Material	m³	0,8325000	100,00	83,25
Insumo	00001379 SINAPI	CIMENTO PORTLAND COMPOSTO CP II-32	Material	KG	213,4531000	0,61	130,20
Insumo	00004721 SINAPI	PEDRA BRITADA N. 1 (9,5 a 19 MM) POSTO PEDREIRA/FORNECEDOR, SEM FRETE	Material	m³	0,5821000	96,99	56,45
			MO sem LS =>	47,18	LS =>	0,00	MO com LS =>
			Valor do BDI =>	83,58			Valor com BDI =>
							417,93
Composição	Código Banco	Descrição	Tipo	Und	Quant.	Valor Unit	Total
	95805 SINAPI	CONDULETE DE PVC, TIPO B, PARA ELETRODUTO DE PVC SOLDÁVEL DN 25 MM (3/4"), APARENTE - FORNECIMENTO E INSTALAÇÃO AF_11/2016	INEL - INSTALAÇÃO ELÉTRICA/ELETTRIFICAÇÃO E ILUMINAÇÃO EXTERNA	UN	1,0000000	19,75	19,75
Composição	88264 SINAPI	ELETRICISTA COM ENCARGOS COMPLEMENTARES	SEDI - SERVIÇOS DIVERSOS	H	0,2889000	22,29	6,43
Auxiliar	88247 SINAPI	AUXILIAR DE ELETRICISTA COM ENCARGOS COMPLEMENTARES	SEDI - SERVIÇOS DIVERSOS	H	0,2889000	17,65	5,09
Composição	00011950 SINAPI	BUCHA DE NYLON SEM ABA S6, COM PARAFUSO DE 4,20 X 40 MM EM AÇO ZINCADO COM ROSCA SOBERBA, CABEÇA CHATA E FENDA PHILLIPS	Material	UN	2,0000000	0,26	0,52
Insumo	00012010 SINAPI	CONDULETE EM PVC, TIPO "B", SEM TAMPA, DE 1/2" OU 3/4"	Material	UN	1,0000000	7,71	7,71

60

		MO sem LS =>	9.02	LS =>	0.00	MO com LS =>	9.02
		Valor do BDI =>	4.93			Valor com BDI =>	24.69
Composição	Código Banco	Descrição	Tipo	Und	Quant.	Valor Unit	Total
	95309 SINAPI	CURSO DE CAPACITAÇÃO PARA AJUDANTE DE CARPinteIRO (ENCARGOS COMPLEMENTARES) - HORISTA	SEDI - SERVIÇOS DIVERSOS	H	1,0000000	0,15	0,15
Insumo	00006117 SINAPI	CARPinteIRO ALIJAR (HORISTA)	Mão de Obra	H	0,0120000	12,92	0,15
			MO sem LS =>	LS =>	0,00	MO com LS =>	0,15
			Valor do BDI =>			Valor com BDI =>	0,16
Composição	Código Banco	Descrição	Tipo	Und	Quant.	Valor Unit	Total
	95314 SINAPI	CURSO DE CAPACITAÇÃO PARA ARMADOR (ENCARGOS COMPLEMENTARES) - HORISTA	SEDI - SERVIÇOS DIVERSOS	H	1,0000000	0,16	0,16
Insumo	00000378 SINAPI	ARMADOR (HORISTA)	Mão de Obra	H	0,0094000	17,43	0,16
			MO sem LS =>	LS =>	0,00	MO com LS =>	0,16
			Valor do BDI =>			Valor com BDI =>	0,20
Composição	Código Banco	Descrição	Tipo	Und	Quant.	Valor Unit	Total
	95316 SINAPI	CURSO DE CAPACITAÇÃO PARA ALIJAR DE ELETRICISTA (ENCARGOS COMPLEMENTARES) - HORISTA	SEDI - SERVIÇOS DIVERSOS	H	1,0000000	0,39	0,39
Insumo	00000247 SINAPI	AJUDANTE DE ELETRICISTA (HORISTA)	Mão de Obra	H	0,0302000	12,92	0,39
			MO sem LS =>	LS =>	0,00	MO com LS =>	0,39
			Valor do BDI =>			Valor com BDI =>	0,48
Composição	Código Banco	Descrição	Tipo	Und	Quant.	Valor Unit	Total
	95317 SINAPI	CURSO DE CAPACITAÇÃO PARA AUXILIAR DE ENCANADOR OU BOMBEIRO HIDRÁULICO (ENCARGOS COMPLEMENTARES) - HORISTA	SEDI - SERVIÇOS DIVERSOS	H	1,0000000	0,18	0,18
Insumo	00000248 SINAPI	AUXILIAR DE ENCANADOR OU BOMBEIRO HIDRÁULICO (HORISTA)	Mão de Obra	H	0,0146000	12,92	0,18
			MO sem LS =>	LS =>	0,00	MO com LS =>	0,18
			Valor do BDI =>			Valor com BDI =>	0,22
Composição	Código Banco	Descrição	Tipo	Und	Quant.	Valor Unit	Total
	95330 SINAPI	CURSO DE CAPACITAÇÃO PARA CARPinteIRO DE FÓRMAS (ENCARGOS COMPLEMENTARES) - HORISTA	SEDI - SERVIÇOS DIVERSOS	H	1,0000000	0,16	0,16
Insumo	00001213 SINAPI	CARPinteIRO DE FÓRMAS (HORISTA)	Mão de Obra	H	0,0094000	17,43	0,16
			MO sem LS =>	LS =>	0,00	MO com LS =>	0,16
			Valor do BDI =>			Valor com BDI =>	0,20
Composição	Código Banco	Descrição	Tipo	Und	Quant.	Valor Unit	Total
	95332 SINAPI	CURSO DE CAPACITAÇÃO PARA ELETRICISTA (ENCARGOS COMPLEMENTARES) - HORISTA	SEDI - SERVIÇOS DIVERSOS	H	1,0000000	0,52	0,52
Insumo	00002436 SINAPI	ELETRICISTA (HORISTA)	Mão de Obra	H	0,0302000	17,43	0,52
			MO sem LS =>	LS =>	0,00	MO com LS =>	0,52
			Valor do BDI =>			Valor com BDI =>	0,65
Composição	Código Banco	Descrição	Tipo	Und	Quant.	Valor Unit	Total
	95335 SINAPI	CURSO DE CAPACITAÇÃO PARA ENCANADOR OU BOMBEIRO HIDRÁULICO (ENCARGOS COMPLEMENTARES) - HORISTA	SEDI - SERVIÇOS DIVERSOS	H	1,0000000	0,25	0,25
Insumo	00002896 SINAPI	ENCANADOR OU BOMBEIRO HIDRÁULICO (HORISTA)	Mão de Obra	H	0,0146000	17,43	0,25
			MO sem LS =>	LS =>	0,00	MO com LS =>	0,25
			Valor do BDI =>			Valor com BDI =>	0,31
Composição	Código Banco	Descrição	Tipo	Und	Quant.	Valor Unit	Total
	95390 SINAPI	CURSO DE CAPACITAÇÃO PARA JARDINEIRO (ENCARGOS COMPLEMENTARES) - HORISTA	SEDI - SERVIÇOS DIVERSOS	H	1,0000000	0,05	0,05
Insumo	00044503 SINAPI	JARDINEIRO (HORISTA)	Mão de Obra	H	0,0041000	12,40	0,05
			MO sem LS =>	LS =>	0,00	MO com LS =>	0,05
			Valor do BDI =>			Valor com BDI =>	0,06
Composição	Código Banco	Descrição	Tipo	Und	Quant.	Valor Unit	Total
	95389 SINAPI	CURSO DE CAPACITAÇÃO PARA OPERADOR DE BETONEIRA ESTACIONÁRIA/MISTURADOR (ENCARGOS COMPLEMENTARES) - HORISTA	SEDI - SERVIÇOS DIVERSOS	H	1,0000000	0,09	0,09
Insumo	00037606 SINAPI	OPERADOR DE BETONEIRA ESTACIONÁRIA / MISTURADOR	Mão de Obra	H	0,0067000	14,54	0,09
			MO sem LS =>	LS =>	0,00	MO com LS =>	0,09
			Valor do BDI =>			Valor com BDI =>	0,11
Composição	Código Banco	Descrição	Tipo	Und	Quant.	Valor Unit	Total
	95358 SINAPI	CURSO DE CAPACITAÇÃO PARA OPERADOR DE GUINCHO (ENCARGOS COMPLEMENTARES) - HORISTA	SEDI - SERVIÇOS DIVERSOS	H	1,0000000	0,16	0,16
Insumo	00004253 SINAPI	OPERADOR DE GUINCHO OU QUINCHERO	Mão de Obra	H	0,0133000	14,07	0,16
			MO sem LS =>	LS =>	0,00	MO com LS =>	0,16
			Valor do BDI =>			Valor com BDI =>	0,22
Composição	Código Banco	Descrição	Tipo	Und	Quant.	Valor Unit	Total
	95360 SINAPI	CURSO DE CAPACITAÇÃO PARA OPERADOR DE MÁQUINAS E EQUIPAMENTOS (ENCARGOS COMPLEMENTARES) - HORISTA	SEDI - SERVIÇOS DIVERSOS	H	1,0000000	0,16	0,16
Insumo	00004230 SINAPI	OPERADOR DE MÁQUINAS E TRATORES DIVERSOS (TERRAPLANAGEM)	Mão de Obra	H	0,0094000	17,48	0,16
			MO sem LS =>	LS =>	0,00	MO com LS =>	0,16
			Valor do BDI =>			Valor com BDI =>	0,20
Composição	Código Banco	Descrição	Tipo	Und	Quant.	Valor Unit	Total
	95371 SINAPI	CURSO DE CAPACITAÇÃO PARA PEDREIRO (ENCARGOS COMPLEMENTARES) - HORISTA	SEDI - SERVIÇOS DIVERSOS	H	1,0000000	0,29	0,29
Insumo	00004750 SINAPI	PEDREIRO (HORISTA)	Mão de Obra	H	0,0172000	17,43	0,29
			MO sem LS =>	LS =>	0,00	MO com LS =>	0,29
			Valor do BDI =>			Valor com BDI =>	0,36
Composição	Código Banco	Descrição	Tipo	Und	Quant.	Valor Unit	Total
	95372 SINAPI	CURSO DE CAPACITAÇÃO PARA PINTOR (ENCARGOS COMPLEMENTARES) - HORISTA	SEDI - SERVIÇOS DIVERSOS	H	1,0000000	0,20	0,20
Insumo	00004763 SINAPI	PINTOR (HORISTA)	Mão de Obra	H	0,0120000	17,43	0,20
			MO sem LS =>	LS =>	0,00	MO com LS =>	0,20
			Valor do BDI =>			Valor com BDI =>	0,25
Composição	Código Banco	Descrição	Tipo	Und	Quant.	Valor Unit	Total
	95378 SINAPI	CURSO DE CAPACITAÇÃO PARA SERVENTE (ENCARGOS COMPLEMENTARES) - HORISTA	SEDI - SERVIÇOS DIVERSOS	H	1,0000000	0,22	0,22
Insumo	00006111 SINAPI	SERVENTE DE OBRAS	Mão de Obra	H	0,0172000	12,94	0,22
			MO sem LS =>	LS =>	0,00	MO com LS =>	0,22
			Valor do BDI =>			Valor com BDI =>	0,27
	Código Banco	Descrição	Tipo	Und	Quant.	Valor Unit	Total

61

Composição	95385 SINAPI	CURSO DE CAPACITAÇÃO PARA TELHADISTA (ENCARGOS COMPLEMENTARES) - HORISTA	SEDI - SERVIÇOS DIVERSOS	H	1,0000000	0,16	0,16
Insumo	00012669 SINAPI	TELHADISTA (HORISTA)	Mão de Obra	H	0,0094000	17,22	0,16
			MO sem LS =>	0,16	0,00	MO com LS =>	0,16
			Valor do BDI =>	0,04		Valor com BDI =>	0,20
Composição	Código Banco	Descrição	Tipo	Und	Quant.	Valor Unit	Total
	88264 SINAPI	ELETRICISTA COM ENCARGOS COMPLEMENTARES	SEDI - SERVIÇOS DIVERSOS	H	1,0000000	22,29	22,29
Composição	95332 SINAPI	CURSO DE CAPACITAÇÃO PARA ELETRICISTA (ENCARGOS COMPLEMENTARES) - HORISTA	SEDI - SERVIÇOS DIVERSOS	H	1,0000000	0,52	0,52
Auxiliar	00037370 SINAPI	ALIMENTAÇÃO - HORISTA (COLETADO CAIXA)	Outros	H	1,0000000	0,57	0,57
Insumo	00002436 SINAPI	ELETRICISTA (HORISTA)	Mão de Obra	H	1,0000000	17,43	17,43
Insumo	00043464 SINAPI	EPI - FAMÍLIA ELETRICISTA - HORISTA (ENCARGOS COMPLEMENTARES - COLETADO CAIXA)	Equipamento	H	1,0000000	1,07	1,07
Insumo	00037372 SINAPI	EXAMES - HORISTA (COLETADO CAIXA)	Outros	H	1,0000000	0,81	0,81
Insumo	00043460 SINAPI	FERRAMENTAS - FAMÍLIA ELETRICISTA - HORISTA (ENCARGOS COMPLEMENTARES - COLETADO CAIXA)	Equipamento	H	1,0000000	0,78	0,78
Insumo	00037373 SINAPI	SEGURO - HORISTA (COLETADO CAIXA)	Taxas	H	1,0000000	0,01	0,01
Insumo	00037371 SINAPI	TRANSPORTE - HORISTA (COLETADO CAIXA)	Serviços	H	1,0000000	0,70	0,70
			MO sem LS =>	17,95	0,00	MO com LS =>	17,95
			Valor do BDI =>	5,57		Valor com BDI =>	27,86
Composição	Código Banco	Descrição	Tipo	Und	Quant.	Valor Unit	Total
	91852 SINAPI	ELETRODUTO FLEXÍVEL CORRUGADO, PVC, DN 20 MM (1/2"), PARA CIRCUITOS TERMINAIS, INSTALADO EM PAREDE - FORNECIMENTO E INSTALAÇÃO. AF_12/2015	INEL - INSTALAÇÃO ELÉTRICA/ELETROFICAÇÃO E ILUMINAÇÃO EXTERNA	M	1,0000000	7,22	7,22
Composição	88264 SINAPI	ELETRICISTA COM ENCARGOS COMPLEMENTARES	SEDI - SERVIÇOS DIVERSOS	H	0,1290000	22,29	2,87
Composição	88247 SINAPI	AUXILIAR DE ELETRICISTA COM ENCARGOS COMPLEMENTARES	SEDI - SERVIÇOS DIVERSOS	H	0,1290000	17,65	2,27
Insumo	00002969 SINAPI	ELETRODUTO PVC FLEXÍVEL CORRUGADO, COR AMARELA, DE 20 MM	Material	M	1,0170000	2,05	2,08
			MO sem LS =>	4,02	0,00	MO com LS =>	4,02
			Valor do BDI =>	1,80		Valor com BDI =>	9,02
Composição	Código Banco	Descrição	Tipo	Und	Quant.	Valor Unit	Total
	91882 SINAPI	ELETRODUTO RÍGIDO ROSCÁVEL, PVC, DN 20 MM (1/2"), PARA CIRCUITOS TERMINAIS, INSTALADO EM FORNO - FORNECIMENTO E INSTALAÇÃO. AF_12/2015	INEL - INSTALAÇÃO ELÉTRICA/ELETROFICAÇÃO E ILUMINAÇÃO EXTERNA	M	1,0000000	9,02	9,02
Composição	91170 SINAPI	FIXAÇÃO DE TUBOS HORIZONTAIS DE PVC, CPVC OU COBRE DIÂMETROS MENORES OU IGUAIS A 40 MM OU ELETROCALHAS ATÉ 150MM DE LARGURA, COM ABRACADERIA METÁLICA RÍGIDA TIPO D 1/2, FIXADA EM PERFILADO EM LAJE. AF_05/2015	INEL - INSTALAÇÕES HIDROSANITÁRIAS	M	1,0000000	2,99	2,99
Composição	88264 SINAPI	ELETRICISTA COM ENCARGOS COMPLEMENTARES	SEDI - SERVIÇOS DIVERSOS	H	0,0850000	22,29	1,44
Composição	88247 SINAPI	AUXILIAR DE ELETRICISTA COM ENCARGOS COMPLEMENTARES	SEDI - SERVIÇOS DIVERSOS	H	0,0850000	17,66	1,14
Insumo	00002673 SINAPI	ELETRODUTO DE PVC RÍGIDO ROSCAVEL DE 1/2", SEM LUVA	Material	M	1,0170000	3,40	3,45
			MO sem LS =>	3,36	0,00	MO com LS =>	3,36
			Valor do BDI =>	2,25		Valor com BDI =>	11,27
Composição	Código Banco	Descrição	Tipo	Und	Quant.	Valor Unit	Total
	91870 SINAPI	ELETRODUTO RÍGIDO ROSCÁVEL, PVC, DN 20 MM (1/2"), PARA CIRCUITOS TERMINAIS, INSTALADO EM PAREDE - FORNECIMENTO E INSTALAÇÃO. AF_12/2015	INEL - INSTALAÇÃO ELÉTRICA/ELETROFICAÇÃO E ILUMINAÇÃO EXTERNA	M	1,0000000	9,51	9,51
Composição	88264 SINAPI	ELETRICISTA COM ENCARGOS COMPLEMENTARES	SEDI - SERVIÇOS DIVERSOS	H	0,1520000	22,29	3,38
Composição	88247 SINAPI	AUXILIAR DE ELETRICISTA COM ENCARGOS COMPLEMENTARES	SEDI - SERVIÇOS DIVERSOS	H	0,1520000	17,65	2,68
Insumo	00002673 SINAPI	ELETRODUTO DE PVC RÍGIDO ROSCAVEL DE 1/2", SEM LUVA	Material	M	1,0170000	3,40	3,45
			MO sem LS =>	4,74	0,00	MO com LS =>	4,74
			Valor do BDI =>	2,37		Valor com BDI =>	11,86
Composição	Código Banco	Descrição	Tipo	Und	Quant.	Valor Unit	Total
	88267 SINAPI	ENCANADOR OU BOMBEIRO HIDRÁULICO COM ENCARGOS COMPLEMENTARES	SEDI - SERVIÇOS DIVERSOS	H	1,0000000	21,43	21,43
Composição	95335 SINAPI	CURSO DE CAPACITAÇÃO PARA ENCANADOR OU BOMBEIRO HIDRÁULICO (ENCARGOS COMPLEMENTARES) - HORISTA	SEDI - SERVIÇOS DIVERSOS	H	1,0000000	0,25	0,25
Auxiliar	00037370 SINAPI	ALIMENTAÇÃO - HORISTA (COLETADO CAIXA)	Outros	H	1,0000000	0,97	0,97
Insumo	00002696 SINAPI	ENCANADOR OU BOMBEIRO HIDRÁULICO (HORISTA)	Mão de Obra	H	1,0000000	17,43	17,43
Insumo	00043485 SINAPI	EPI - FAMÍLIA ENCANADOR - HORISTA (ENCARGOS COMPLEMENTARES - COLETADO CAIXA)	Equipamento	H	1,0000000	0,94	0,94
Insumo	00043461 SINAPI	FERRAMENTAS - FAMÍLIA ENCANADOR - HORISTA (ENCARGOS COMPLEMENTARES - COLETADO CAIXA)	Equipamento	H	1,0000000	0,32	0,32
Insumo	00037372 SINAPI	EXAMES - HORISTA (COLETADO CAIXA)	Outros	H	1,0000000	0,81	0,81
Insumo	00037373 SINAPI	SEGURO - HORISTA (COLETADO CAIXA)	Taxas	H	1,0000000	0,01	0,01
Insumo	00037371 SINAPI	TRANSPORTE - HORISTA (COLETADO CAIXA)	Serviços	H	1,0000000	0,70	0,70
			MO sem LS =>	17,66	0,00	MO com LS =>	17,66
			Valor do BDI =>	5,35		Valor com BDI =>	26,78
Composição	Código Banco	Descrição	Tipo	Und	Quant.	Valor Unit	Total
	00091 Próprio	Embasamento pedra calcária argamassada c/ cimento e areia traço 1-4 (1:5) - 1 saco cimento 50kg / 5 pedras areia dim. 0,35x0,45x0,23m - Confeção mecânica e transporte	FUES - FUNDAÇÕES E ESTRUTURAS	m³	1,0000000	453,92	453,92
Composição	01906 Próprio	Argamassa cimento e areia traço 1-4 (1:5) - 1 saco cimento 50kg / 5 pedras areia dim. 0,35x0,45x0,23m - Confeção mecânica e transporte	SEDI - SERVIÇOS DIVERSOS	m²	0,3000000	360,44	108,13
Composição	88309 SINAPI	PEDREIRO COM ENCARGOS COMPLEMENTARES	SEDI - SERVIÇOS DIVERSOS	H	8,0000000	22,04	132,24
Composição	88316 SINAPI	SERVEANTE COM ENCARGOS COMPLEMENTARES	SEDI - SERVIÇOS DIVERSOS	H	8,0000000	17,36	104,16
Insumo	00004730 SINAPI	PEDRA DE MÃO OU PEDRA RACHÃO PARA ARRIMO/FUNDAÇÃO (POSTO PEDREIRA/FORNECEDOR, SEM FRETE)	Material	m³	1,2000000	91,16	109,39
			MO sem LS =>	201,07	0,00	MO com LS =>	201,07
			Valor do BDI =>	113,48		Valor com BDI =>	587,40
Composição	Código Banco	Descrição	Tipo	Und	Quant.	Valor Unit	Total
	10551 ORSE	Encargos Complementares - Carpinteiro	Provisórios	h	1,0000000	3,60	3,60
Insumo	158 ORSE	Almoço (Participação do empregador)	Material	un	0,1018000	14,00	1,42
Insumo	941 ORSE	Fardamento com mangas curta	Material	un	0,0015000	172,83	0,25
Insumo	1651 ORSE	Óculos branco proteção	Material	pr	0,0007000	8,00	0,00
Insumo	2378 ORSE	Vale transporte	Material	un	0,0054000	4,00	0,26
Insumo	10362 ORSE	Seguro de vida e acidente em grupo	Serviços	un	0,0043000	12,54	0,05
Insumo	10492 ORSE	Cesta básica	Material	un	0,0045000	165,00	0,74
Insumo	10517 ORSE	Exames admissionais/demissionais (checkup)	Serviços	cl	0,0004000	300,00	0,12
Insumo	10579 ORSE	Chaves de fenda chata 30 cm	Material	un	0,0002000	22,89	0,00
Insumo	10577 ORSE	Serraço 40cm	Material	un	0,0001000	30,00	0,00
Insumo	10596 ORSE	Protetor auricular	Material	un	0,0045000	4,90	0,02
Insumo	10599 ORSE	Protetor solar fps 30 com 12cm	Material	un	0,0018000	38,90	0,08
Insumo	10578 ORSE	Fornão grande	Material	un	0,0002000	15,15	0,00
Insumo	10761 ORSE	Refeição - café da manhã (café com leite e dois pães com manteiga)	Serviços	un	0,1018000	5,00	0,50

62

Insumo	11244 ORSE	Martelo com unha	Material	un	0,0002000	37,90	0,00
Insumo	11249 ORSE	Serra circular elétrica portátil	Equipamento	un	0,0001000	518,00	0,05
Insumo	11248 ORSE	Furadeira e Parafusadeira elétrica Bosch ou Similar profissional	Equipamento	un	0,0001000	246,00	0,02
Insumo	00012893 SINAPI	BOTA DE SEGURANÇA COM BIQUEIRA DE AÇO E COLARINHO ACOLCHOADO	Material	PAR	0,0007000	33,12	0,06
Insumo	00012894 SINAPI	CAPA PARA CHUVA EM PVC COM FORRO DE POLIESTER, COM CAPUZ (AMARELA OU AZUL)	Material	UN	0,0002000	25,22	0,00
Insumo	00012895 SINAPI	CAPACETE DE SEGURANÇA ABA FRONTAL COM SUSPENSÃO DE POLIETILENO, SEM JUGULAR (CLASSE B)	Material	UN	0,0006000	19,40	0,01
Insumo	00012892 SINAPI	LUVA RASPA DE COURO, CANO CURTO (PUNHO 7" CM)	Equipamento	PAR	0,0023000	17,46	0,04
				MO sem LS =>	0,00	LS =>	0,00
				Valor do BDI =>	0,00	Valor com BDI =>	0,00

Composição	Código Banco	Descrição	Tipo	Und	Quant.	Valor Unit	Total
	10549 ORSE	Encargos Complementares - Servente	Providência	H	1,0000000	3,69	3,69
Insumo	158 ORSE	Almoço (Participação do empregador)	Material	un	0,1018000	14,00	1,42
Insumo	941 ORSE	Fardamento com mangas curta	Material	un	0,0015000	172,83	0,25
Insumo	1651 ORSE	Oculos branco proteção	Material	pr	0,0008000	8,00	0,00
Insumo	2378 ORSE	Veio transporte	Material	un	0,0041000	4,00	0,37
Insumo	4729 ORSE	Martelo 1 kg com cabo	Material	un	0,0001000	31,50	0,00
Insumo	4726 ORSE	Talhadeira chata 10" Talhadeira curva 10"	Material	un	0,0003000	13,85	0,00
Insumo	10492 ORSE	Cesta Básica	Material	un	0,0045000	163,00	0,74
Insumo	10382 ORSE	Seguro de vida e acidente em grupo	Serviços	un	0,0045000	12,54	0,05
Insumo	10599 ORSE	Protetor solar tps 30 com 120ml	Material	un	0,0018000	35,90	0,06
Insumo	10596 ORSE	Protetor auricular	Material	un	0,0045000	4,90	0,02
Insumo	10517 ORSE	Exames admissionais/demissionais (checkup)	Serviços	qj	0,0004000	300,00	0,12
Insumo	10788 ORSE	Pã quadrada	Material	un	0,0002000	36,90	0,00
Insumo	10751 ORSE	Refeição - café da manhã (café com leite e dois pães com manteiga)	Serviços	un	0,1018000	5,00	0,50
Insumo	00012893 SINAPI	BOTA DE SEGURANÇA COM BIQUEIRA DE AÇO E COLARINHO ACOLCHOADO	Material	PAR	0,0008000	93,12	0,07
Insumo	00012894 SINAPI	CAPA PARA CHUVA EM PVC COM FORRO DE POLIESTER, COM CAPUZ (AMARELA OU AZUL)	Material	UN	0,0002000	25,22	0,00
Insumo	00002711 SINAPI	CARRINHO DE MAO DE AÇO CAPACIDADE 50 A 60 L. PNEU COM CAMARA	Equipamento	UN	0,0002000	202,00	0,04
Insumo	00012895 SINAPI	CAPACETE DE SEGURANÇA ABA FRONTAL COM SUSPENSÃO DE POLIETILENO, SEM JUGULAR (CLASSE B)	Material	UN	0,0006000	19,40	0,01
Insumo	00012892 SINAPI	LUVA RASPA DE COURO, CANO CURTO (PUNHO 7" CM)	Equipamento	PAR	0,0023000	17,46	0,04
				MO sem LS =>	0,00	LS =>	0,00
				Valor do BDI =>	0,00	Valor com BDI =>	0,00

Composição	Código Banco	Descrição	Tipo	Und	Quant.	Valor Unit	Total
	92294 SINAPI	FABRICAÇÃO DE FORMA PARA PILARES E ESTRUTURAS SIMILARES, EM CHAPA DE MADEIRA COMPENSADA PLASTIFICADA, E = 18 MM. AF_09/2020	FUES - FUNDAÇÕES E ESTRUTURAS	m²	1,0000000	177,21	177,21
Composição Auxiliar	91692 SINAPI	SERRA CIRCULAR DE BANCADA COM MOTOR ELÉTRICO POTÊNCIA DE 5HP, COM COIFA PARA DISCO 10" - CHP DIURNO. AF_08/2015	CHOR - CUSTOS HORÁRIOS DE MÁQUINAS E EQUIPAMENTOS	CHP	0,0830000	22,12	1,89
Composição Auxiliar	91693 SINAPI	SERRA CIRCULAR DE BANCADA COM MOTOR ELÉTRICO POTÊNCIA DE 5HP, COM COIFA PARA DISCO 10" - CHI DIURNO. AF_06/2015	CHOR - CUSTOS HORÁRIOS DE MÁQUINAS E EQUIPAMENTOS	CHI	0,2500000	21,00	5,25
Composição Auxiliar	88262 SINAPI	CARPINTEIRO DE FORMAS COM ENCARGOS COMPLEMENTARES	SEDI - SERVIÇOS DIVERSOS	H	1,1800000	21,79	25,71
Composição Auxiliar	88239 SINAPI	AJUDANTE DE CARPINTEIRO COM ENCARGOS COMPLEMENTARES	SEDI - SERVIÇOS DIVERSOS	H	0,2500000	17,27	4,31
Insumo	00001345 SINAPI	CHAPA/PANEL DE MADEIRA COMPENSADA PLASTIFICADA (MADEIRITE PLASTIFICADO) PARA FORMA DE CONCRETO. DE 2200 x 1100 MM. E = "17" MM	Material	m²	1,3800000	46,63	62,29
Insumo	00004491 SINAPI	PONTALETE 7" 5 X 7" 5" CM EM PINUS, MISTA OU EQUIVALENTE DA REGIÃO -	Material	M	2,3080000	13,17	30,36
Insumo	00005068 SINAPI	PREGO DE AÇO POLIDO COM CABECA 17 X 21 (2 X 11)	Material	KG	0,2080000	25,43	5,28
Insumo	00004517 SINAPI	SARRAFO 2,5 X 7,5" CM EM PINUS, MISTA OU EQUIVALENTE DA REGIÃO - BRUTA	Material	M	9,2370000	4,60	42,49
				MO sem LS =>	29,61	LS =>	0,00
				Valor do BDI =>	44,30	Valor com BDI =>	221,51

Composição	Código Banco	Descrição	Tipo	Und	Quant.	Valor Unit	Total
	91170 SINAPI	FIXAÇÃO DE TUBOS HORIZONTAIS DE PVC, CPVC OU COBRE DIÂMETROS MENORES OU IGUAIS A 40 MM OU ELETROCALHAS ATÉ 150MM DE LARGURA, COM ABRACADEIRA METÁLICA RÍGIDA TIPO D 1/2, FIXADA EM PERFILADO EM LAJE. AF_05/2015	INH - INSTALAÇÕES HIDROSANITÁRIAS	M	1,0000000	2,96	2,96
Composição Auxiliar	88248 SINAPI	AUXILIAR DE ENCANADOR OU BOMBEIRO HIDRÁULICO COM ENCARGOS COMPLEMENTARES	SEDI - SERVIÇOS DIVERSOS	H	0,0100000	16,85	0,16
Composição Auxiliar	88267 SINAPI	ENCANADOR OU BOMBEIRO HIDRÁULICO COM ENCARGOS COMPLEMENTARES	SEDI - SERVIÇOS DIVERSOS	H	0,0690000	21,43	1,47
Insumo	00000392 SINAPI	ABRACADEIRA EM AÇO PARA AMARRAÇÃO DE ELETRODUTOS, TIPO D, COM 1/2" E PARAFUSO DE FIXAÇÃO	Material	UN	0,6500000	2,10	1,36
				MO sem LS =>	1,34	LS =>	0,00
				Valor do BDI =>	0,74	Valor com BDI =>	3,73

Composição	Código Banco	Descrição	Tipo	Und	Quant.	Valor Unit	Total
	91173 SINAPI	FIXAÇÃO DE TUBOS VERTICAIS DE PPR DIÂMETROS MENORES OU IGUAIS A 40 MM COM ABRACADEIRA METÁLICA RÍGIDA TIPO D 1/2", FIXADA EM PERFILADO EM ALVENARIA. AF_05/2015	INH - INSTALAÇÕES HIDROSANITÁRIAS	M	1,0000000	1,52	1,52
Composição Auxiliar	88248 SINAPI	AUXILIAR DE ENCANADOR OU BOMBEIRO HIDRÁULICO COM ENCARGOS COMPLEMENTARES	SEDI - SERVIÇOS DIVERSOS	H	0,0080000	16,85	0,06
Composição Auxiliar	88267 SINAPI	ENCANADOR OU BOMBEIRO HIDRÁULICO COM ENCARGOS COMPLEMENTARES	SEDI - SERVIÇOS DIVERSOS	H	0,0350000	21,43	0,75
Insumo	00000392 SINAPI	ABRACADEIRA EM AÇO PARA AMARRAÇÃO DE ELETRODUTOS, TIPO D, COM 1/2" E PARAFUSO DE FIXAÇÃO	Material	UN	0,3330000	2,10	0,69
				MO sem LS =>	0,67	LS =>	0,00
				Valor do BDI =>	0,38	Valor com BDI =>	1,90

Composição	Código Banco	Descrição	Tipo	Und	Quant.	Valor Unit	Total
	93282 SINAPI	GUINCHO ELÉTRICO DE COLUNA, CAPACIDADE 400 KG, COM MOTO FREIO, MOTOR TRIFÁSICO DE 1,25 CV - CHP DIURNO. AF_03/2016	CHOR - CUSTOS HORÁRIOS DE MÁQUINAS E EQUIPAMENTOS	CHP	1,0000000	17,85	17,85
Composição Auxiliar	93277 SINAPI	GUINCHO ELÉTRICO DE COLUNA, CAPACIDADE 400 KG, COM MOTO FREIO, MOTOR TRIFÁSICO DE 1,25 CV - DEPRECIÇÃO. AF_03/2016	CHOR - CUSTOS HORÁRIOS DE MÁQUINAS E EQUIPAMENTOS	H	1,0000000	0,31	0,31
Composição Auxiliar	93278 SINAPI	GUINCHO ELÉTRICO DE COLUNA, CAPACIDADE 400 KG, COM MOTO FREIO, MOTOR TRIFÁSICO DE 1,25 CV - JUROS. AF_03/2016	CHOR - CUSTOS HORÁRIOS DE MÁQUINAS E EQUIPAMENTOS	H	1,0000000	0,03	0,03
Composição Auxiliar	88295 SINAPI	OPERADOR DE GUINCHO COM ENCARGOS COMPLEMENTARES	SEDI - SERVIÇOS DIVERSOS	H	1,0000000	17,51	17,51
				MO sem LS =>	14,25	LS =>	0,00
				Valor do BDI =>	4,46	Valor com BDI =>	22,21

Composição	Código Banco	Descrição	Tipo	Und	Quant.	Valor Unit	Total
	93281 SINAPI	GUINCHO ELÉTRICO DE COLUNA, CAPACIDADE 400 KG, COM MOTO FREIO, MOTOR TRIFÁSICO DE 1,25 CV - CHP DIURNO. AF_03/2016	CHOR - CUSTOS HORÁRIOS DE MÁQUINAS E EQUIPAMENTOS	CHP	1,0000000	18,74	18,74
Composição Auxiliar	93279 SINAPI	GUINCHO ELÉTRICO DE COLUNA, CAPACIDADE 400 KG, COM MOTO FREIO, MOTOR TRIFÁSICO DE 1,25 CV - MANUTENÇÃO. AF_03/2016	CHOR - CUSTOS HORÁRIOS DE MÁQUINAS E EQUIPAMENTOS	H	1,0000000	0,29	0,29
Composição Auxiliar	93277 SINAPI	GUINCHO ELÉTRICO DE COLUNA, CAPACIDADE 400 KG, COM MOTO FREIO, MOTOR TRIFÁSICO DE 1,25 CV - DEPRECIÇÃO. AF_03/2016	CHOR - CUSTOS HORÁRIOS DE MÁQUINAS E EQUIPAMENTOS	H	1,0000000	0,31	0,31

Composição Auxiliar	93278 SINAPI	GUINCHO ELÉTRICO DE COLUNA, CAPACIDADE 400 KG, COM MOTO FREIO, MOTOR TRIFÁSICO DE 1,25 CV - JUROS. AF_03/2016	CHOR - CUSTOS HORÁRIOS DE MÁQUINAS E EQUIPAMENTOS	H	1,0000000	0,08	0,08
Composição Auxiliar	93280 SINAPI	GUINCHO ELÉTRICO DE COLUNA, CAPACIDADE 400 KG, COM MOTO FREIO, MOTOR TRIFÁSICO DE 1,25 CV - MATERIAIS NA OPERAÇÃO. AF_03/2016	CHOR - CUSTOS HORÁRIOS DE MÁQUINAS E EQUIPAMENTOS	H	1,0000000	0,80	0,80
Composição Auxiliar	88295 SINAPI	OPERADOR DE GUINCHO COM ENCARGOS COMPLEMENTARES	SEDI - SERVIÇOS DIVERSOS	H	1,0000000	17,51	17,51
				MO sem LS =>	14,25	LS =>	0,00
				Valor do BDI =>	4,68	Valor com BDI =>	23,42
Composição	Código Banco 93277 SINAPI	Descrição GUINCHO ELÉTRICO DE COLUNA, CAPACIDADE 400 KG, COM MOTO FREIO, MOTOR TRIFÁSICO DE 1,25 CV - DEPRECIAÇÃO. AF_03/2016	Tipo CHOR - CUSTOS HORÁRIOS DE MÁQUINAS E EQUIPAMENTOS	Und H	Quant. 1,0000000	Valor Unit 0,31	Total 0,31
Insumo	00036467 SINAPI	GUINCHO ELÉTRICO DE COLUNA, CAPACIDADE 400 KG, COM MOTO FREIO, MOTOR TRIFÁSICO DE 1,25 CV	Equipamento	UN	0,0000040	4.884,48	0,31
				MO sem LS =>	0,00	LS =>	0,00
				Valor do BDI =>	0,07	Valor com BDI =>	0,36
Composição	Código Banco 93276 SINAPI	Descrição GUINCHO ELÉTRICO DE COLUNA, CAPACIDADE 400 KG, COM MOTO FREIO, MOTOR TRIFÁSICO DE 1,25 CV - JUROS. AF_03/2016	Tipo CHOR - CUSTOS HORÁRIOS DE MÁQUINAS E EQUIPAMENTOS	Und H	Quant. 1,0000000	Valor Unit 0,03	Total 0,03
Insumo	00036487 SINAPI	GUINCHO ELÉTRICO DE COLUNA, CAPACIDADE 400 KG, COM MOTO FREIO, MOTOR TRIFÁSICO DE 1,25 CV	Equipamento	UN	0,0000078	4.884,48	0,03
				MO sem LS =>	0,00	LS =>	0,00
				Valor do BDI =>	0,00	Valor com BDI =>	0,03
Composição	Código Banco 93279 SINAPI	Descrição GUINCHO ELÉTRICO DE COLUNA, CAPACIDADE 400 KG, COM MOTO FREIO, MOTOR TRIFÁSICO DE 1,25 CV - MANUTENÇÃO. AF_03/2016	Tipo CHOR - CUSTOS HORÁRIOS DE MÁQUINAS E EQUIPAMENTOS	Und H	Quant. 1,0000000	Valor Unit 0,29	Total 0,29
Insumo	00036487 SINAPI	GUINCHO ELÉTRICO DE COLUNA, CAPACIDADE 400 KG, COM MOTO FREIO, MOTOR TRIFÁSICO DE 1,25 CV	Equipamento	UN	0,0000800	4.884,48	0,29
				MO sem LS =>	0,00	LS =>	0,00
				Valor do BDI =>	0,07	Valor com BDI =>	0,36
Composição	Código Banco 93280 SINAPI	Descrição GUINCHO ELÉTRICO DE COLUNA, CAPACIDADE 400 KG, COM MOTO FREIO, MOTOR TRIFÁSICO DE 1,25 CV - MATERIAIS NA OPERAÇÃO. AF_03/2016	Tipo CHOR - CUSTOS HORÁRIOS DE MÁQUINAS E EQUIPAMENTOS	Und H	Quant. 1,0000000	Valor Unit 0,60	Total 0,60
Insumo	00002705 SINAPI	ENERGIA ELÉTRICA ATÉ 2000 KWH INDUSTRIAL, SEM DEMANDA	Material	KWH	0,7800000	0,78	0,60
				MO sem LS =>	0,00	LS =>	0,00
				Valor do BDI =>	0,15	Valor com BDI =>	0,75
Composição	Código Banco 92023 SINAPI	Descrição INTERRUPTOR SIMPLES (1 MÓDULO) COM 1 TOMADA DE EMBUTIR 2P+T 10 A, INCLUINDO SUPORTE E PLACA - FORNECIMENTO E INSTALAÇÃO. AF_12/2015	Tipo INEL - INSTALAÇÃO ELÉTRICA/ELETRIFICAÇÃO E ILUMINAÇÃO EXTERNA	Und UN	Quant. 1,0000000	Valor Unit 41,24	Total 41,24
Composição Auxiliar	91946 SINAPI	SUPORTE PARAFUSADO COM PLACA DE ENCAIXE 4" X 2" MÉDIO (1,30 M DO PISO) PARA PONTO ELÉTRICO - FORNECIMENTO E INSTALAÇÃO. AF_12/2015	INEL - INSTALAÇÃO ELÉTRICA/ELETRIFICAÇÃO E ILUMINAÇÃO EXTERNA	UN	1,0000000	7,30	7,30
Composição Auxiliar	92022 SINAPI	INTERRUPTOR SIMPLES (1 MÓDULO) COM 1 TOMADA DE EMBUTIR 2P+T 10 A, SEM SUPORTE E SEM PLACA - FORNECIMENTO E INSTALAÇÃO. AF_12/2015	INEL - INSTALAÇÃO ELÉTRICA/ELETRIFICAÇÃO E ILUMINAÇÃO EXTERNA	UN	1,0000000	33,94	33,94
				MO sem LS =>	16,97	LS =>	0,00
				Valor do BDI =>	10,31	Valor com BDI =>	51,55
Composição	Código Banco 92022 SINAPI	Descrição INTERRUPTOR SIMPLES (1 MÓDULO) COM 1 TOMADA DE EMBUTIR 2P+T 10 A, SEM SUPORTE E SEM PLACA - FORNECIMENTO E INSTALAÇÃO. AF_12/2015	Tipo INEL - INSTALAÇÃO ELÉTRICA/ELETRIFICAÇÃO E ILUMINAÇÃO EXTERNA	Und UN	Quant. 1,0000000	Valor Unit 33,94	Total 33,94
Composição Auxiliar	88264 SINAPI	ELETRICISTA COM ENCARGOS COMPLEMENTARES	SEDI - SERVIÇOS DIVERSOS	H	0,4720000	22,29	10,52
Composição Auxiliar	88247 SINAPI	AUXILIAR DE ELETRICISTA COM ENCARGOS COMPLEMENTARES	SEDI - SERVIÇOS DIVERSOS	H	0,4720000	17,86	8,33
Insumo	00038112 SINAPI	INTERRUPTOR SIMPLES 16A, 250V (APENAS MÓDULO)	Material	UN	1,0000000	7,06	7,06
Insumo	00038101 SINAPI	TOMADA 2P+T 10A, 250V (APENAS MÓDULO)	Material	UN	1,0000000	8,03	8,03
				MO sem LS =>	14,75	LS =>	0,00
				Valor do BDI =>	6,48	Valor com BDI =>	42,42
Composição	Código Banco 94599 SINAPI	Descrição JANELA DE AÇO TIPO BASCULANTE PARA VIDROS, COM BATENTE, FERRAGENS E PINTURA ANTICORROSIVA, EXCLUSIVELY VIDROS, ACABAMENTO, ALIZAR E CONTRAMARCO, FORNECIMENTO E INSTALAÇÃO. AF_12/2019	Tipo ESQV - ESQUADRIAS/FERRAGENS/VIDRO S	Und m²	Quant. 1,0000000	Valor Unit 788,44	Total 788,44
Composição Auxiliar	88629 SINAPI	ARGAMASSA TRAÇO 1:3 (EM VOLUME DE CIMENTO E AREIA MÉDIA ÚMIDA), PREPARO MANUAL. AF_08/2019	SEDI - SERVIÇOS DIVERSOS	m³	0,0210000	550,37	11,55
Composição Auxiliar	88306 SINAPI	PEDREIRO COM ENCARGOS COMPLEMENTARES	SEDI - SERVIÇOS DIVERSOS	H	4,5810000	22,04	100,96
Composição Auxiliar	88316 SINAPI	SERVEENTE COM ENCARGOS COMPLEMENTARES	SEDI - SERVIÇOS DIVERSOS	H	2,2910000	17,36	39,77
Insumo	00011190 SINAPI	JANELA BASCULANTE, AÇO, COM BATENTE/REQUADRO, 80 X 80 CM (SEM VIDROS)	Material	UN	2,7780000	228,00	636,16
				MO sem LS =>	113,67	LS =>	0,00
				Valor do BDI =>	197,11	Valor com BDI =>	965,55
Composição	Código Banco 88441 SINAPI	Descrição JARDINEIRO COM ENCARGOS COMPLEMENTARES	Tipo SEDI - SERVIÇOS DIVERSOS	Und H	Quant. 1,0000000	Valor Unit 16,86	Total 16,86
Composição Auxiliar	95390 SINAPI	CURSO DE CAPACITAÇÃO PARA JARDINEIRO (ENCARGOS COMPLEMENTARES) - HORISTA	SEDI - SERVIÇOS DIVERSOS	H	1,0000000	0,05	0,05
Insumo	00037370 SINAPI	ALIMENTAÇÃO - HORISTA (COLETADO CAIXA)	Outros Equipamento	H	1,0000000	0,97	0,97
Insumo	00043489 SINAPI	EPI - FAMÍLIA PEDREIRO - HORISTA (ENCARGOS COMPLEMENTARES - COLETADO CAIXA)	Outros Equipamento	H	1,0000000	1,00	1,00
Insumo	00037372 SINAPI	EXAMES - HORISTA (COLETADO CAIXA)	Outros Equipamento	H	1,0000000	0,81	0,81
Insumo	00043465 SINAPI	FERRAMENTAS - FAMÍLIA PEDREIRO - HORISTA (ENCARGOS COMPLEMENTARES - COLETADO CAIXA)	Outros Equipamento	H	1,0000000	0,74	0,74
Insumo	00044503 SINAPI	JARDINEIRO (HORISTA)	Mão de Obra	H	1,0000000	12,49	12,49
Insumo	00037373 SINAPI	SEGURO - HORISTA (COLETADO CAIXA)	Taxas	H	1,0000000	0,01	0,01
Insumo	00037371 SINAPI	TRANSPORTE - HORISTA (COLETADO CAIXA)	Serviços	H	1,0000000	0,70	0,70
				MO sem LS =>	12,54	LS =>	0,00
				Valor do BDI =>	4,21	Valor com BDI =>	21,07
Composição	Código Banco 95240 SINAPI	Descrição LASTRO DE CONCRETO MAGRO, APLICADO EM PISOS, LAJES SOBRE SOLO OU RADIERES, ESPESURA DE 3 CM. AF_07/2016	Tipo FUES - FUNDAÇÕES E ESTRUTURAS	Und m³	Quant. 1,0000000	Valor Unit 15,69	Total 15,69
Composição Auxiliar	94966 SINAPI	CONCRETO MAGRO PARA LASTRO, TRAÇO 1:4,5:4,5 (EM MASSA SECA DE CIMENTO/ AREIA MÉDIA BRITA 1) - PREPARO MECÂNICO COM BETONEIRA 600 L. AF_05/2021	FUES - FUNDAÇÕES E ESTRUTURAS	m³	0,0338000	334,35	11,38
Composição Auxiliar	88309 SINAPI	PEDREIRO COM ENCARGOS COMPLEMENTARES	SEDI - SERVIÇOS DIVERSOS	H	0,1631000	22,04	3,59

64

Composição Auxiliar	86316 SINAPI	SERVENTE COM ENCARGOS COMPLEMENTARES	SEDI - SERVIÇOS DIVERSOS	H	0,0444000	17,36	0,77	
			MO sem LS =>	5,06	LS =>	0,00	MO com LS =>	5,06
			Valor do BDI =>	3,92			Valor com BDI =>	19,61
Composição	Código Banco	Descrição	Tipo	Und	Quant.	Valor Unit	Total	
	95241 SINAPI	LASTRO DE CONCRETO MAGRO, APLICADO EM PISOS, LAJES SOBRE SOLO OU RADIERES, ESPESURA DE 5 CM. AF_07/2016	FUES - FUNDAÇÕES E ESTRUTURAS	m²	1,0000000	26,16	26,16	
Composição Auxiliar	94988 SINAPI	CONCRETO MAGRO PARA LASTRO, TRAÇO 1:4,5:4,5 (EM MASSA SECA DE CIMENTOS AREIA MÉDIA BRITA 1) - PREPARO MECÂNICO COM BETONEIRA 600 L. AF_05/2021	FUES - FUNDAÇÕES E ESTRUTURAS	m²	0,0565000	334,35	18,89	
Composição Auxiliar	86309 SINAPI	PEDREIRO COM ENCARGOS COMPLEMENTARES	SEDI - SERVIÇOS DIVERSOS	H	0,2718000	22,04	5,96	
Composição Auxiliar	86316 SINAPI	SERVENTE COM ENCARGOS COMPLEMENTARES	SEDI - SERVIÇOS DIVERSOS	H	0,0741000	17,36	1,28	
			MO sem LS =>	8,44	LS =>	0,00	MO com LS =>	8,44
			Valor do BDI =>	6,54			Valor com BDI =>	32,70
Composição	Código Banco	Descrição	Tipo	Und	Quant.	Valor Unit	Total	
	97586 SINAPI	LUMINÁRIA TIPO CALHA, DE SOBREPOR, COM 2 LÂMPADAS TUBULARES FI L INCANDESCENTES DE 135 W COM REATOR DE PARTIDA RÁPIDA - ELETRICISTA COM ENCARGOS COMPLEMENTARES	INEL - INSTALAÇÃO E FORTIFICAÇÃO E SEDI - SERVIÇOS DIVERSOS	UN	1,0000000	220,94	220,94	
Composição Auxiliar	86264 SINAPI	ELETRICISTA COM ENCARGOS COMPLEMENTARES	SEDI - SERVIÇOS DIVERSOS	H	0,4144000	22,29	9,23	
Composição Auxiliar	86247 SINAPI	AUXILIAR DE ELETRICISTA COM ENCARGOS COMPLEMENTARES	SEDI - SERVIÇOS DIVERSOS	H	0,1727000	17,85	3,04	
Insumo	00003799 SINAPI	LUMINÁRIA DE SOBREPOR EM CHAPA DE AÇO PARA 2 LÂMPADAS FI L INCANDESCENTES DE 135 W ALIMENTADA COM REATOR E LÂMPADAS E REATOR	Material	UN	1,0000000	208,67	208,67	
			MO sem LS =>	9,72	LS =>	0,00	MO com LS =>	9,72
			Valor do BDI =>	55,23			Valor com BDI =>	276,17
Composição	Código Banco	Descrição	Tipo	Und	Quant.	Valor Unit	Total	
	92435 SINAPI	MONTAGEM E DESMONTAGEM DE FORMA DE PILARES RETANGULARES E ESTRUTURAS SIMILARES, PÉ-DIREITO SIMPLES, EM CHAPA DE MADEIRA COMPENSADA PLASTIFICADA, 12 UTILIZAÇÕES. AF_09/2020	FUES - FUNDAÇÕES E ESTRUTURAS	m²	1,0000000	38,72	38,72	
Composição Auxiliar	92264 SINAPI	FABRICAÇÃO DE FORMA PARA PILARES E ESTRUTURAS SIMILARES, EM CHAPA DE MADEIRA COMPENSADA PLASTIFICADA, E = 18 MM. AF_09/2020	FUES - FUNDAÇÕES E ESTRUTURAS	m²	0,0940000	177,21	16,85	
Composição Auxiliar	86238 SINAPI	AJUDANTE DE CARPinteIRO COM ENCARGOS COMPLEMENTARES	SEDI - SERVIÇOS DIVERSOS	H	0,1170000	17,27	2,02	
Composição Auxiliar	86262 SINAPI	CARPinteIRO DE FORMAS COM ENCARGOS COMPLEMENTARES	SEDI - SERVIÇOS DIVERSOS	H	0,6380000	21,79	13,90	
Insumo	00002992 SINAPI	DESMOLDANTE PROTETOR PARA FORMAS DE MADEIRA, DE BASE OLEOSA EMULSIONADA EM AGUA	Material	L	0,0040000	8,59	0,03	
Insumo	00040275 SINAPI	LOCACAO DE VIGA SANDUICHE METALICA VAZADA PARA TRAVAMENTO DE PILARES, ALTIURA DE 100 CM A 1000 CM E EXTENSAO DE 2 M	Equipamento	MES	0,3900000	7,75	3,04	
Insumo	00040271 SINAPI	CURSO DE APRUMADOR METALICO DE PILAR, COM ALTURA E ANGULO REGULAVEL, EXTENSAO DE 11,50 M A 12,50 M	Equipamento	MES	0,1960000	5,03	0,98	
Insumo	00040287 SINAPI	LOCACAO DE BARRA DE ANCORAGEM DE 0,80 A 1,20 M DE EXTENSAO, COM ROSCA DE 50% INCLINADA PORCA E ELAVAGE	Equipamento	MES	0,7850000	1,93	1,51	
Insumo	00040304 SINAPI	PREGO DE AÇO POLIDO COM CABECA DUPLA 17 X 27 (2 1/2 X 11)	Material	KG	0,0190000	31,39	0,59	
			MO sem LS =>	15,52	LS =>	0,00	MO com LS =>	15,52
			Valor do BDI =>	9,68			Valor com BDI =>	48,40
Composição	Código Banco	Descrição	Tipo	Und	Quant.	Valor Unit	Total	
	86377 SINAPI	OPERADOR DE BETONEIRA ESTACIONÁRIA/MISTURADOR COM ENCARGOS COMPLEMENTARES	SEDI - SERVIÇOS DIVERSOS	H	1,0000000	17,89	17,89	
Composição Auxiliar	95389 SINAPI	CURSO DE CAPACITAÇÃO PARA OPERADOR DE BETONEIRA ESTACIONÁRIA/MISTURADOR (ENCARGOS COMPLEMENTARES) - HORISTA	SEDI - SERVIÇOS DIVERSOS	H	1,0000000	0,09	0,09	
Insumo	00037370 SINAPI	ALIMENTACAO - HORISTA (COLETADO CAIXA)	Outros	H	1,0000000	0,97	0,97	
Insumo	00043486 SINAPI	EPI - FAMILIA OPERADOR ESCAVADEIRA - HORISTA (ENCARGOS COMPLEMENTARES - COLETADO CAIXA)	Equipamento	H	1,0000000	0,76	0,76	
Insumo	00037372 SINAPI	EXAMES - HORISTA (COLETADO CAIXA)	Outros	H	1,0000000	0,81	0,81	
Insumo	00043484 SINAPI	FERRAMENTAS - FAMILIA OPERADOR ESCAVADEIRA - HORISTA (ENCARGOS COMPLEMENTARES - COLETADO CAIXA)	Equipamento	H	1,0000000	0,01	0,01	
Insumo	00037666 SINAPI	OPERADOR DE BETONEIRA ESTACIONARIA / MISTURADOR	Mão de Obra	H	1,0000000	14,54	14,54	
Insumo	00037373 SINAPI	SEGURO - HORISTA (COLETADO CAIXA)	Taxas	H	1,0000000	0,01	0,01	
Insumo	00037371 SINAPI	TRANSPORTE - HORISTA (COLETADO CAIXA)	Serviços	H	1,0000000	0,70	0,70	
			MO sem LS =>	14,63	LS =>	0,00	MO com LS =>	14,63
			Valor do BDI =>	4,47			Valor com BDI =>	22,36
Composição	Código Banco	Descrição	Tipo	Und	Quant.	Valor Unit	Total	
	86296 SINAPI	OPERADOR DE GUINCHO COM ENCARGOS COMPLEMENTARES	SEDI - SERVIÇOS DIVERSOS	H	1,0000000	17,51	17,51	
Composição Auxiliar	96358 SINAPI	CURSO DE CAPACITAÇÃO PARA OPERADOR DE GUINCHO (ENCARGOS COMPLEMENTARES) - HORISTA	SEDI - SERVIÇOS DIVERSOS	H	1,0000000	0,18	0,18	
Insumo	00037370 SINAPI	ALIMENTACAO - HORISTA (COLETADO CAIXA)	Outros	H	1,0000000	0,97	0,97	
Insumo	00043486 SINAPI	EPI - FAMILIA OPERADOR ESCAVADEIRA - HORISTA (ENCARGOS COMPLEMENTARES - COLETADO CAIXA)	Equipamento	H	1,0000000	0,76	0,76	
Insumo	00037372 SINAPI	EXAMES - HORISTA (COLETADO CAIXA)	Outros	H	1,0000000	0,81	0,81	
Insumo	00043484 SINAPI	FERRAMENTAS - FAMILIA OPERADOR ESCAVADEIRA - HORISTA (ENCARGOS COMPLEMENTARES - COLETADO CAIXA)	Equipamento	H	1,0000000	0,01	0,01	
Insumo	00044253 SINAPI	OPERADOR DE GUINCHO OU GUINCHERO	Mão de Obra	H	1,0000000	14,07	14,07	
Insumo	00037373 SINAPI	SEGURO - HORISTA (COLETADO CAIXA)	Taxas	H	1,0000000	0,01	0,01	
Insumo	00037371 SINAPI	TRANSPORTE - HORISTA (COLETADO CAIXA)	Serviços	H	1,0000000	0,70	0,70	
			MO sem LS =>	14,25	LS =>	0,00	MO com LS =>	14,25
			Valor do BDI =>	4,37			Valor com BDI =>	21,88
Composição	Código Banco	Descrição	Tipo	Und	Quant.	Valor Unit	Total	
	86297 SINAPI	OPERADOR DE MÁQUINAS E EQUIPAMENTOS COM ENCARGOS COMPLEMENTARES	SEDI - SERVIÇOS DIVERSOS	H	1,0000000	20,90	20,90	

65

Composição	95360 SINAPI	CURSO DE CAPACITAÇÃO PARA OPERADOR DE MÁQUINAS E EQUIPAMENTOS (ENCARGOS COMPLEMENTARES - COLETADO CAIXA)	SEDI - SERVIÇOS DIVERSOS	H	1,0000000	0,18	0,18
Insumo	00037370 SINAPI	ALIMENTAÇÃO - HORISTA (COLETADO CAIXA)	Outros	H	1,0000000	0,97	0,97
Insumo	00043488 SINAPI	EPI - FAMÍLIA OPERADOR ESCAVADEIRA - HORISTA (ENCARGOS COMPLEMENTARES - COLETADO CAIXA)	Equipamento	H	1,0000000	0,76	0,76
Insumo	00037372 SINAPI	EXAMES - HORISTA (COLETADO CAIXA)	Outros	H	1,0000000	0,61	0,61
Insumo	00043464 SINAPI	FERRAMENTAS - FAMÍLIA OPERADOR ESCAVADEIRA - HORISTA (ENCARGOS COMPLEMENTARES - COLETADO CAIXA)	Equipamento	H	1,0000000	0,01	0,01
Insumo	00004230 SINAPI	OPERADOR DE MÁQUINAS E TRATORES DIVERSOS (TERRAPLANAGEM)	Mão de Obra	H	1,0000000	17,48	17,48
Insumo	00037373 SINAPI	SEGURO - HORISTA (COLETADO CAIXA)	Taxas	H	1,0000000	0,01	0,01
Insumo	00037371 SINAPI	TRANSPORTE - HORISTA (COLETADO CAIXA)	Serviços	H	1,0000000	0,70	0,70
				MO sem LS =>	17,64	0,00	17,64
				Valor do BDI =>	5,22	Valor com BDI =>	26,12

Composição	Código Banco	Descrição	Tipo	Und	Quant.	Valor Unit	Total
	98445 SINAPI	PAREDE DE MADEIRA COMPENSADA PARA CONSTRUÇÃO TEMPORÁRIA EM CHAPA SIMPLES, EXTERNA, COM ÁREA LÍQUIDA MAIOR OU IGUAL A 6 M², COM VÃO AF_05/2018	CANT - CANTEIRO DE OBRAS	m²	1,0000000	133,00	133,00
Composição Auxiliar	91692 SINAPI	SERRA CIRCULAR DE BANCADA COM MOTOR ELÉTRICO POTÊNCIA DE 5HP, COM COIFA PARA DISCO 10" - CHP DIURNO AF_08/2015	CHOR - CUSTOS HORÁRIOS DE MÁQUINAS E EQUIPAMENTOS	CHP	0,0119000	22,12	0,26
Composição Auxiliar	91693 SINAPI	SERRA CIRCULAR DE BANCADA COM MOTOR ELÉTRICO POTÊNCIA DE 5HP, COM COIFA PARA DISCO 10" - CHI DIURNO AF_08/2015	CHOR - CUSTOS HORÁRIOS DE MÁQUINAS E EQUIPAMENTOS	CHI	0,0518000	21,00	1,08
Composição Auxiliar	94974 SINAPI	CONCRETO MAGRO PARA LASTRO, TRAÇO 1:4,5:4,5 (EM MASSA SECA DE CIMENTO) AREIA MÉDIA BRITA 1) - PREPARO MANUAL AF_05/2021	FUES - FUNDAÇÕES E ESTRUTURAS	m³	0,0021000	385,95	0,81
Composição Auxiliar	88239 SINAPI	AJUDANTE DE CARPinteIRO COM ENCARGOS COMPLEMENTARES	SEDI - SERVIÇOS DIVERSOS	H	0,3647000	17,27	6,29
Composição Auxiliar	88262 SINAPI	CARPinteIRO DE FORMAS COM ENCARGOS COMPLEMENTARES	SEDI - SERVIÇOS DIVERSOS	H	1,0941000	21,79	23,84
Insumo	00004433 SINAPI	CAIBRO NAO APARELHADO 7,5 X 7,5 CM, EM MACARANDUBA, ANGELIM OU EQUIVALENTE DA REGIAO - BRUTA	Material	M	1,8033000	20,53	37,02
Insumo	00043681 SINAPI	CHAPA/PANEL DE MADEIRA COMPENSADA RESINADA (MADEIRITE RESINADO ROSA) PARA FORMA DE CONCRETO, DE 2200 X 1100 MM, E = 8 A 12 MM	Material	m²	1,0500380	17,35	18,21
Insumo	00005061 SINAPI	PREGO DE AÇO POLIDO COM CABEÇA 18 X 27 (2 1/2 X 10)	Material	KG	0,0628000	25,00	1,57
Insumo	00003992 SINAPI	TABUA APARELHADA 2,5 X 30 CM, EM MACARANDUBA, ANGELIM OU EQUIVALENTE DA REGIAO	Material	M	1,8033000	24,36	43,92
				MO sem LS =>	25,28	0,00	25,28
				Valor do BDI =>	33,25	Valor com BDI =>	166,25

Composição	Código Banco	Descrição	Tipo	Und	Quant.	Valor Unit	Total
	98441 SINAPI	PAREDE DE MADEIRA COMPENSADA PARA CONSTRUÇÃO TEMPORÁRIA EM CHAPA SIMPLES, EXTERNA, COM ÁREA LÍQUIDA MAIOR OU IGUAL A 6 M², SEM VÃO AF_05/2018	CANT - CANTEIRO DE OBRAS	m²	1,0000000	108,22	108,22
Composição Auxiliar	91692 SINAPI	SERRA CIRCULAR DE BANCADA COM MOTOR ELÉTRICO POTÊNCIA DE 5HP, COM COIFA PARA DISCO 10" - CHP DIURNO AF_08/2015	CHOR - CUSTOS HORÁRIOS DE MÁQUINAS E EQUIPAMENTOS	CHP	0,0082000	22,12	0,18
Composição Auxiliar	91693 SINAPI	SERRA CIRCULAR DE BANCADA COM MOTOR ELÉTRICO POTÊNCIA DE 5HP, COM COIFA PARA DISCO 10" - CHI DIURNO AF_08/2015	CHOR - CUSTOS HORÁRIOS DE MÁQUINAS E EQUIPAMENTOS	CHI	0,0358000	21,00	0,75
Composição Auxiliar	94974 SINAPI	CONCRETO MAGRO PARA LASTRO, TRAÇO 1:4,5:4,5 (EM MASSA SECA DE CIMENTO) AREIA MÉDIA BRITA 1) - PREPARO MANUAL AF_05/2021	FUES - FUNDAÇÕES E ESTRUTURAS	m³	0,0015000	385,95	0,57
Composição Auxiliar	88239 SINAPI	AJUDANTE DE CARPinteIRO COM ENCARGOS COMPLEMENTARES	SEDI - SERVIÇOS DIVERSOS	H	0,2512000	17,27	4,33
Composição Auxiliar	88262 SINAPI	CARPinteIRO DE FORMAS COM ENCARGOS COMPLEMENTARES	SEDI - SERVIÇOS DIVERSOS	H	0,7535000	21,79	16,41
Insumo	00004433 SINAPI	CAIBRO NAO APARELHADO 7,5 X 7,5 CM, EM MACARANDUBA, ANGELIM OU EQUIVALENTE DA REGIAO - BRUTA	Material	M	1,2308000	20,53	25,26
Insumo	00043681 SINAPI	CHAPA/PANEL DE MADEIRA COMPENSADA RESINADA (MADEIRITE RESINADO ROSA) PARA FORMA DE CONCRETO, DE 2200 X 1100 MM, E = 8 A 12 MM	Material	m²	1,0500380	17,35	18,21
Insumo	00005061 SINAPI	PREGO DE AÇO POLIDO COM CABEÇA 18 X 27 (2 1/2 X 10)	Material	KG	0,0517000	25,00	1,29
Insumo	00003992 SINAPI	TABUA APARELHADA 2,5 X 30 CM, EM MACARANDUBA, ANGELIM OU EQUIVALENTE DA REGIAO	Material	M	1,5923000	24,36	41,22
				MO sem LS =>	17,42	0,00	17,42
				Valor do BDI =>	27,05	Valor com BDI =>	135,27

Composição	Código Banco	Descrição	Tipo	Und	Quant.	Valor Unit	Total
	98446 SINAPI	PAREDE DE MADEIRA COMPENSADA PARA CONSTRUÇÃO TEMPORÁRIA EM CHAPA SIMPLES, EXTERNA, COM ÁREA LÍQUIDA MENOR QUE 6 M², COM VÃO AF_05/2018	CANT - CANTEIRO DE OBRAS	m²	1,0000000	174,42	174,42
Composição Auxiliar	91692 SINAPI	SERRA CIRCULAR DE BANCADA COM MOTOR ELÉTRICO POTÊNCIA DE 5HP, COM COIFA PARA DISCO 10" - CHP DIURNO AF_08/2015	CHOR - CUSTOS HORÁRIOS DE MÁQUINAS E EQUIPAMENTOS	CHP	0,0170000	22,12	0,37
Composição Auxiliar	91693 SINAPI	SERRA CIRCULAR DE BANCADA COM MOTOR ELÉTRICO POTÊNCIA DE 5HP, COM COIFA PARA DISCO 10" - CHI DIURNO AF_08/2015	CHOR - CUSTOS HORÁRIOS DE MÁQUINAS E EQUIPAMENTOS	CHI	0,2744000	21,00	5,76
Composição Auxiliar	94974 SINAPI	CONCRETO MAGRO PARA LASTRO, TRAÇO 1:4,5:4,5 (EM MASSA SECA DE CIMENTO) AREIA MÉDIA BRITA 1) - PREPARO MANUAL AF_05/2021	FUES - FUNDAÇÕES E ESTRUTURAS	m³	0,0031000	385,95	1,19
Composição Auxiliar	88239 SINAPI	AJUDANTE DE CARPinteIRO COM ENCARGOS COMPLEMENTARES	SEDI - SERVIÇOS DIVERSOS	H	0,6018000	17,27	10,39
Composição Auxiliar	88262 SINAPI	CARPinteIRO DE FORMAS COM ENCARGOS COMPLEMENTARES	SEDI - SERVIÇOS DIVERSOS	H	1,8053000	21,79	39,33
Insumo	00004433 SINAPI	CAIBRO NAO APARELHADO 7,5 X 7,5 CM, EM MACARANDUBA, ANGELIM OU EQUIVALENTE DA REGIAO - BRUTA	Material	M	2,8139000	20,53	57,66
Insumo	00043681 SINAPI	CHAPA/PANEL DE MADEIRA COMPENSADA RESINADA (MADEIRITE RESINADO ROSA) PARA FORMA DE CONCRETO, DE 2200 X 1100 MM, E = 8 A 12 MM	Material	m²	1,0500380	17,35	18,21
Insumo	00005061 SINAPI	PREGO DE AÇO POLIDO COM CABEÇA 18 X 27 (2 1/2 X 10)	Material	KG	0,0784000	25,00	1,96
Insumo	00003992 SINAPI	TABUA APARELHADA 2,5 X 30 CM, EM MACARANDUBA, ANGELIM OU EQUIVALENTE DA REGIAO	Material	M	1,9604000	24,36	47,75
				MO sem LS =>	41,46	0,00	41,46
				Valor do BDI =>	43,60	Valor com BDI =>	215,02

Composição	Código Banco	Descrição	Tipo	Und	Quant.	Valor Unit	Total
	98442 SINAPI	PAREDE DE MADEIRA COMPENSADA PARA CONSTRUÇÃO TEMPORÁRIA EM CHAPA SIMPLES, EXTERNA, COM ÁREA LÍQUIDA MENOR QUE 6 M², SEM VÃO AF_05/2018	CANT - CANTEIRO DE OBRAS	m²	1,0000000	110,90	110,90
Composição Auxiliar	91692 SINAPI	SERRA CIRCULAR DE BANCADA COM MOTOR ELÉTRICO POTÊNCIA DE 5HP, COM COIFA PARA DISCO 10" - CHP DIURNO AF_08/2015	CHOR - CUSTOS HORÁRIOS DE MÁQUINAS E EQUIPAMENTOS	CHP	0,0076000	22,12	0,18
Composição Auxiliar	91693 SINAPI	SERRA CIRCULAR DE BANCADA COM MOTOR ELÉTRICO POTÊNCIA DE 5HP, COM COIFA PARA DISCO 10" - CHI DIURNO AF_08/2015	CHOR - CUSTOS HORÁRIOS DE MÁQUINAS E EQUIPAMENTOS	CHI	0,0332000	21,00	0,69
Composição Auxiliar	94974 SINAPI	CONCRETO MAGRO PARA LASTRO, TRAÇO 1:4,5:4,5 (EM MASSA SECA DE CIMENTO) AREIA MÉDIA BRITA 1) - PREPARO MANUAL AF_05/2021	FUES - FUNDAÇÕES E ESTRUTURAS	m³	0,0015000	385,95	0,57
Composição Auxiliar	88239 SINAPI	AJUDANTE DE CARPinteIRO COM ENCARGOS COMPLEMENTARES	SEDI - SERVIÇOS DIVERSOS	H	0,2944000	17,27	5,07
Composição Auxiliar	88262 SINAPI	CARPinteIRO DE FORMAS COM ENCARGOS COMPLEMENTARES	SEDI - SERVIÇOS DIVERSOS	H	0,8522000	21,79	18,58
Insumo	00004433 SINAPI	CAIBRO NAO APARELHADO 7,5 X 7,5 CM, EM MACARANDUBA, ANGELIM OU EQUIVALENTE DA REGIAO - BRUTA	Material	M	1,2308000	20,53	25,26
Insumo	00043681 SINAPI	CHAPA/PANEL DE MADEIRA COMPENSADA RESINADA (MADEIRITE RESINADO ROSA) PARA FORMA DE CONCRETO, DE 2200 X 1100 MM, E = 8 A 12 MM	Material	m²	1,0500380	17,35	18,21
Insumo	00005061 SINAPI	PREGO DE AÇO POLIDO COM CABEÇA 18 X 27 (2 1/2 X 10)	Material	KG	0,0517000	25,00	1,29

66

insumo	00003942 SINAPI	TABUA APARELHADA 2,5 X 30" CM, EM MACARANDUBA, ANGELIM OU EQUIVALENTE DA REGIAO	Material	M	1,9523000	24,36	41,22
			MO sem LS =>	19,54	LS =>	0,00	19,54
			Valor do BDI =>	27,72		Valor com BDI =>	138,62
Composição	Código Banco	Descrição	Tipo	Und	Quant.	Valor Unit	Total
	88309 SINAPI	PEDREIRO COM ENCARGOS COMPLEMENTARES	SEDI - SERVIÇOS DIVERSOS	H	1,0000000	22,04	22,04
Composição Auxiliar	95371 SINAPI	CURSO DE CAPACITAÇÃO PARA PEDREIRO (ENCARGOS COMPLEMENTARES) - HORISTA	SEDI - SERVIÇOS DIVERSOS	H	1,0000000	0,29	0,29
Insumo	00037370 SINAPI	ALIMENTACAO - HORISTA (COLETADO CAIXA)	Outros	H	1,0000000	0,97	0,97
Insumo	00043489 SINAPI	EPI - FAMILIA PEDREIRO - HORISTA (ENCARGOS COMPLEMENTARES - COLETADO CAIXA)	Equipamento	H	1,0000000	1,09	1,09
Insumo	00037372 SINAPI	EXAMES - HORISTA (COLETADO CAIXA)	Outros	H	1,0000000	0,81	0,81
Insumo	00043485 SINAPI	FERRAMENTAS - FAMILIA PEDREIRO - HORISTA (ENCARGOS COMPLEMENTARES - COLETADO CAIXA)	Equipamento	H	1,0000000	0,74	0,74
Insumo	00004750 SINAPI	PEDREIRO (HORISTA)	Mão de Obra	H	1,0000000	17,43	17,43
Insumo	00037373 SINAPI	SEGURO - HORISTA (COLETADO CAIXA)	Taxas	H	1,0000000	0,01	0,01
Insumo	00037371 SINAPI	TRANSPORTE - HORISTA (COLETADO CAIXA)	Serviços	H	1,0000000	0,70	0,70
			MO sem LS =>	17,72	LS =>	0,00	17,72
			Valor do BDI =>	5,51		Valor com BDI =>	22,23
Composição	Código Banco	Descrição	Tipo	Und	Quant.	Valor Unit	Total
	88310 SINAPI	PINTOR COM ENCARGOS COMPLEMENTARES	SEDI - SERVIÇOS DIVERSOS	H	1,0000000	23,10	23,10
Composição Auxiliar	95372 SINAPI	CURSO DE CAPACITAÇÃO PARA PINTOR (ENCARGOS COMPLEMENTARES) - HORISTA	SEDI - SERVIÇOS DIVERSOS	H	1,0000000	0,20	0,20
Insumo	00037370 SINAPI	ALIMENTACAO - HORISTA (COLETADO CAIXA)	Outros	H	1,0000000	0,97	0,97
Insumo	00043490 SINAPI	EPI - FAMILIA PINTOR - HORISTA (ENCARGOS COMPLEMENTARES - COLETADO CAIXA)	Equipamento	H	1,0000000	1,50	1,50
Insumo	00037372 SINAPI	EXAMES - HORISTA (COLETADO CAIXA)	Outros	H	1,0000000	0,81	0,81
Insumo	00043486 SINAPI	FERRAMENTAS - FAMILIA PINTOR - HORISTA (ENCARGOS COMPLEMENTARES - COLETADO CAIXA)	Equipamento	H	1,0000000	1,48	1,48
Insumo	00004783 SINAPI	PINTOR (HORISTA)	Mão de Obra	H	1,0000000	17,43	17,43
Insumo	00037373 SINAPI	SEGURO - HORISTA (COLETADO CAIXA)	Taxas	H	1,0000000	0,01	0,01
Insumo	00037371 SINAPI	TRANSPORTE - HORISTA (COLETADO CAIXA)	Serviços	H	1,0000000	0,70	0,70
			MO sem LS =>	17,63	LS =>	0,00	17,63
			Valor do BDI =>	5,77		Valor com BDI =>	28,87
Composição	Código Banco	Descrição	Tipo	Und	Quant.	Valor Unit	Total
	91341 SINAPI	PORTA EM ALUMINIO DE ABRIR TIPO VENEZIANA COM GUARNICAO, FIXACAO COM PARAFUSOS - FORNECIMENTO E INSTALACAO. AF_12/2019	ESQV - ESQUADRIAS/FERRAGENS/VIDROS	m²	1,0000000	863,20	863,20
Composição Auxiliar	88309 SINAPI	PEDREIRO COM ENCARGOS COMPLEMENTARES	SEDI - SERVIÇOS DIVERSOS	H	0,3829000	22,04	8,43
Composição Auxiliar	88316 SINAPI	SERVEnte COM ENCARGOS COMPLEMENTARES	SEDI - SERVIÇOS DIVERSOS	H	0,1910000	17,36	3,31
Insumo	00007568 SINAPI	BUCHA DE NYLON SEM ABA S10, COM PARAFUSO DE 6,10 X 65 MM EM AÇO ZINCADO COM ROSCA SOBERBA, CABECA CHATA E FENDA PHILLIPS	Material	UN	4,8166000	0,79	3,80
Insumo	00036868 SINAPI	GUARNICAO / MOLDURA / ARREIMATE DE ACABAMENTO PARA ESQUADRIA, EM ALUMINIO PERFIL 25, ACABAMENTO ANODIZADO BRANCO OU BRILHANTE, PARA 1 FACE	Material	M	6,8504000	61,59	421,91
Insumo	00039025 SINAPI	PORTA DE ABRIR EM ALUMINIO TIPO VENEZIANA, ACABAMENTO ANODIZADO NATURAL, SEM GUARNICAO/ALIZARVISTA, 87 X 210 CM	Material	UN	0,5473000	708,78	387,91
Insumo	00000142 SINAPI	SELANTE ELASTICO MONOCOMPONENTE A BASE DE POLIURETANO (PU) PARA JUNTAS FERRAS	Material	310ML	0,8529000	42,87	37,84
			MO sem LS =>	9,28	LS =>	0,00	9,28
			Valor do BDI =>	215,80		Valor com BDI =>	1.079,00
Composição	Código Banco	Descrição	Tipo	Und	Quant.	Valor Unit	Total
	98995 SINAPI	REATERRO MANUAL APOIADO COM SOQUETE. AF_10/2017	MOV - MOVIMENTO DE TERRA	m²	1,0000000	41,63	41,63
Composição Auxiliar	88316 SINAPI	SERVEnte COM ENCARGOS COMPLEMENTARES	SEDI - SERVIÇOS DIVERSOS	H	2,3986000	17,36	41,63
			MO sem LS =>	31,58	LS =>	0,00	31,58
			Valor do BDI =>	10,40		Valor com BDI =>	52,03
Composição	Código Banco	Descrição	Tipo	Und	Quant.	Valor Unit	Total
	91693 SINAPI	SERRA CIRCULAR DE BANCADA COM MOTOR ELÉTRICO POTÊNCIA DE 5HP, COM COIFA PARA DISCO 10" - CHI DIURNO. AF_08/2015	CHOR - CUSTOS HORÁRIOS DE MÁQUINAS E EQUIPAMENTOS	CHP	1,0000000	21,00	21,00
Composição Auxiliar	91689 SINAPI	SERRA CIRCULAR DE BANCADA COM MOTOR ELÉTRICO POTÊNCIA DE 5HP, COM COIFA PARA DISCO 10" - JUROS. AF_08/2015	CHOR - CUSTOS HORÁRIOS DE MÁQUINAS E EQUIPAMENTOS	H	1,0000000	0,01	0,01
Composição Auxiliar	91688 SINAPI	SERRA CIRCULAR DE BANCADA COM MOTOR ELÉTRICO POTÊNCIA DE 5HP, COM COIFA PARA DISCO 10" - DEPRECIAÇÃO. AF_08/2015	CHOR - CUSTOS HORÁRIOS DE MÁQUINAS E EQUIPAMENTOS	H	1,0000000	0,09	0,09
Composição Auxiliar	88297 SINAPI	OPERADOR DE MÁQUINAS E EQUIPAMENTOS COM ENCARGOS COMPLEMENTARES	SEDI - SERVIÇOS DIVERSOS	H	1,0000000	20,90	20,90
			MO sem LS =>	17,64	LS =>	0,00	17,64
			Valor do BDI =>	5,25		Valor com BDI =>	26,25
Composição	Código Banco	Descrição	Tipo	Und	Quant.	Valor Unit	Total
	91692 SINAPI	SERRA CIRCULAR DE BANCADA COM MOTOR ELÉTRICO POTÊNCIA DE 5HP, COM COIFA PARA DISCO 10" - CHP DIURNO. AF_08/2015	CHOR - CUSTOS HORÁRIOS DE MÁQUINAS E EQUIPAMENTOS	CHP	1,0000000	22,12	22,12
Composição Auxiliar	91690 SINAPI	SERRA CIRCULAR DE BANCADA COM MOTOR ELÉTRICO POTÊNCIA DE 5HP, COM COIFA PARA DISCO 10" - MANUTENÇÃO. AF_08/2015	CHOR - CUSTOS HORÁRIOS DE MÁQUINAS E EQUIPAMENTOS	H	1,0000000	0,06	0,06
Composição Auxiliar	91688 SINAPI	SERRA CIRCULAR DE BANCADA COM MOTOR ELÉTRICO POTÊNCIA DE 5HP, COM COIFA PARA DISCO 10" - DEPRECIAÇÃO. AF_08/2015	CHOR - CUSTOS HORÁRIOS DE MÁQUINAS E EQUIPAMENTOS	H	1,0000000	0,09	0,09
Composição Auxiliar	91691 SINAPI	SERRA CIRCULAR DE BANCADA COM MOTOR ELÉTRICO POTÊNCIA DE 5HP, COM COIFA PARA DISCO 10" - MATERIAIS NA OPERAÇÃO. AF_08/2015	CHOR - CUSTOS HORÁRIOS DE MÁQUINAS E EQUIPAMENTOS	H	1,0000000	1,06	1,06
Composição Auxiliar	91689 SINAPI	SERRA CIRCULAR DE BANCADA COM MOTOR ELÉTRICO POTÊNCIA DE 5HP, COM COIFA PARA DISCO 10" - JUROS. AF_08/2015	CHOR - CUSTOS HORÁRIOS DE MÁQUINAS E EQUIPAMENTOS	H	1,0000000	0,01	0,01
Composição Auxiliar	88297 SINAPI	OPERADOR DE MÁQUINAS E EQUIPAMENTOS COM ENCARGOS COMPLEMENTARES	SEDI - SERVIÇOS DIVERSOS	H	1,0000000	20,90	20,90
			MO sem LS =>	17,64	LS =>	0,00	17,64
			Valor do BDI =>	5,53		Valor com BDI =>	27,65
Composição	Código Banco	Descrição	Tipo	Und	Quant.	Valor Unit	Total
	91688 SINAPI	SERRA CIRCULAR DE BANCADA COM MOTOR ELÉTRICO POTÊNCIA DE 5HP, COM COIFA PARA DISCO 10" - DEPRECIAÇÃO. AF_08/2015	CHOR - CUSTOS HORÁRIOS DE MÁQUINAS E EQUIPAMENTOS	H	1,0000000	0,09	0,09
Insumo	00014618 SINAPI	SERRA CIRCULAR DE BANCADA COM MOTOR ELÉTRICO, POTENCIA DE 1600" W, PARA DISCO DE DIAMETRO DE 10" (250 MM)	Material	UN	0,0000726	1.388,30	0,09
			MO sem LS =>	0,00	LS =>	0,00	0,00
			Valor do BDI =>	0,02		Valor com BDI =>	0,11

	Código Banco	Descrição	Tipo	Und	Quant.	Valor Unit	Total
Composição	91889 SINAPI	SERRA CIRCULAR DE BANCADA COM MOTOR ELÉTRICO POTÊNCIA DE 5HP, COM COIFA PARA DISCO 10" - JUROS, AF_08/2015	CHOR - CUSTOS HORÁRIOS DE MÁQUINAS E EQUIPAMENTOS	H	1,0000000	0,01	0,01
Insumo	00014616 SINAPI	SERRA CIRCULAR DE BANCADA COM MOTOR ELÉTRICO, POTÊNCIA DE 11600" W, PARA DISCO DE DIÂMETRO DE 10" (250 MM)	Material	UN	0,0000075	1.369,30	0,01
			MO sem LS =>	0,00	LS =>	0,00	MO com LS =>
			Valor do BDI =>	0,00			Valor com BDI =>
Composição	91890 SINAPI	SERRA CIRCULAR DE BANCADA COM MOTOR ELÉTRICO POTÊNCIA DE 5HP, COM COIFA PARA DISCO 10" - MANUTENÇÃO, AF_08/2015	CHOR - CUSTOS HORÁRIOS DE MÁQUINAS E EQUIPAMENTOS	H	1,0000000	0,06	0,06
Insumo	00014816 SINAPI	SERRA CIRCULAR DE BANCADA COM MOTOR ELÉTRICO, POTÊNCIA DE 11600" W, PARA DISCO DE DIÂMETRO DE 10" (250 MM)	Material	UN	0,0000500	1.369,30	0,06
			MO sem LS =>	0,00	LS =>	0,00	MO com LS =>
			Valor do BDI =>	0,01			Valor com BDI =>
Composição	91891 SINAPI	SERRA CIRCULAR DE BANCADA COM MOTOR ELÉTRICO POTÊNCIA DE 5HP, COM COIFA PARA DISCO 10" - MATERIAIS NA OPERAÇÃO, AF_08/2015	CHOR - CUSTOS HORÁRIOS DE MÁQUINAS E EQUIPAMENTOS	H	1,0000000	1,06	1,06
Insumo	00002705 SINAPI	ENERGIA ELÉTRICA ATÉ 2000 KWH INDUSTRIAL, SEM DEMANDA	Material	KWH	1,9800000	0,75	1,06
			MO sem LS =>	0,00	LS =>	0,00	MO com LS =>
			Valor do BDI =>	0,26			Valor com BDI =>
Composição	86316 SINAPI	SERVENTE COM ENCARGOS COMPLEMENTARES	SEDI - SERVIÇOS DIVERSOS	H	1,0000000	17,36	17,36
Composição Auxiliar	95375 SINAPI	CURSO DE CAPACITAÇÃO PARA SERVENTE (ENCARGOS COMPLEMENTARES) - HORISTA	SEDI - SERVIÇOS DIVERSOS	H	1,0000000	0,22	0,22
Insumo	00037370 SINAPI	ALIMENTAÇÃO - HORISTA (COLETADO CAIXA)	Outros	H	1,0000000	0,97	0,97
Insumo	00043491 SINAPI	EPI - FAMÍLIA SERVENTE - HORISTA (ENCARGOS COMPLEMENTARES - COLETADO CAIXA)	Equipamento	H	1,0000000	1,15	1,15
Insumo	00037372 SINAPI	EXAMES - HORISTA (COLETADO CAIXA)	Outros	H	1,0000000	0,61	0,61
Insumo	00043467 SINAPI	FERRAMENTAS - FAMÍLIA SERVENTE - HORISTA (ENCARGOS COMPLEMENTARES - COLETADO CAIXA)	Equipamento	H	1,0000000	0,56	0,56
Insumo	00037373 SINAPI	SEGURO - HORISTA (COLETADO CAIXA)	Taxas	H	1,0000000	0,01	0,01
Insumo	00006111 SINAPI	SERVENTE DE OBRAS	Mão de Obra	H	1,0000000	12,94	12,94
Insumo	00037371 SINAPI	TRANSPORTE - HORISTA (COLETADO CAIXA)	Serviços	H	1,0000000	0,70	0,70
			MO sem LS =>	13,16	LS =>	0,00	MO com LS =>
			Valor do BDI =>	4,34			Valor com BDI =>
Composição	81946 SINAPI	SUORTE PARAFUSADO COM PLACA DE ENCAIXE 4" X 2" MÉDIO (1,30 M DO PISO) PARA PONTO ELÉTRICO - FORNECIMENTO E INSTALAÇÃO, AF_12/2015	INEL - INSTALAÇÃO ELÉTRICA/ELETTRIFICAÇÃO E ILUMINAÇÃO EXTERNA	UN	1,0000000	7,30	7,30
Composição Auxiliar	86264 SINAPI	ELÉTRICISTA COM ENCARGOS COMPLEMENTARES	SEDI - SERVIÇOS DIVERSOS	H	0,1240000	22,29	2,78
Insumo	00038094 SINAPI	ESPELHO / PLACA DE 3 POSTOS 4" X 2", PARA INSTALAÇÃO DE TOMADAS E INTERRUPTORES	Material	UN	1,0000000	2,99	2,99
Insumo	00038099 SINAPI	SUORTE DE FIXAÇÃO PARA ESPELHO / PLACA 4" X 2", PARA 3 MÓDULOS, PARA INSTALAÇÃO DE TOMADAS E INTERRUPTORES (SOMENTE SUORTE)	Material	UN	1,0000000	1,55	1,55
			MO sem LS =>	2,22	LS =>	0,00	MO com LS =>
			Valor do BDI =>	1,82			Valor com BDI =>
Composição	88321 SINAPI	TELHADISTA COM ENCARGOS COMPLEMENTARES	SEDI - SERVIÇOS DIVERSOS	H	1,0000000	21,58	21,58
Composição Auxiliar	95385 SINAPI	CURSO DE CAPACITAÇÃO PARA TELHADISTA (ENCARGOS COMPLEMENTARES) - HORISTA	SEDI - SERVIÇOS DIVERSOS	H	1,0000000	0,16	0,16
Insumo	00037370 SINAPI	ALIMENTAÇÃO - HORISTA (COLETADO CAIXA)	Outros	H	1,0000000	0,97	0,97
Insumo	00043483 SINAPI	EPI - FAMÍLIA CARPINTERO DE FORMAS - HORISTA (ENCARGOS COMPLEMENTARES - COLETADO CAIXA)	Equipamento	H	1,0000000	1,26	1,26
Insumo	00043459 SINAPI	FERRAMENTAS - FAMÍLIA CARPINTERO DE FORMAS - HORISTA (ENCARGOS COMPLEMENTARES - COLETADO CAIXA)	Equipamento	H	1,0000000	0,45	0,45
Insumo	00037372 SINAPI	EXAMES - HORISTA (COLETADO CAIXA)	Outros	H	1,0000000	0,81	0,81
Insumo	00037373 SINAPI	SEGURO - HORISTA (COLETADO CAIXA)	Taxas	H	1,0000000	0,01	0,01
Insumo	00012869 SINAPI	TELHADOR (HORISTA)	Mão de Obra	H	1,0000000	17,22	17,22
Insumo	00037371 SINAPI	TRANSPORTE - HORISTA (COLETADO CAIXA)	Serviços	H	1,0000000	0,70	0,70
			MO sem LS =>	17,38	LS =>	0,00	MO com LS =>
			Valor do BDI =>	5,30			Valor com BDI =>
Composição	94210 SINAPI	TELHAMENTO COM TELHA ONDULADA DE FIBROCIMENTO E = 6 MM, COM GUINCHO ELÉTRICO DE COLUMA, CAPACIDADE 400 KG, COM MOTO FREIO, MOTOR TRIFÁSICO DE 1,25 CV - CHI DIURNO, AF_03/2016	COBE - COBERTURA	CHP	1,0000000	60,48	60,48
Composição Auxiliar	93281 SINAPI	GUINCHO ELÉTRICO DE COLUMA, CAPACIDADE 400 KG, COM MOTO FREIO, MOTOR TRIFÁSICO DE 1,25 CV - CHI DIURNO, AF_03/2016	CHOR - CUSTOS HORÁRIOS DE MÁQUINAS E EQUIPAMENTOS	CHP	0,0053000	18,74	0,09
Composição Auxiliar	93282 SINAPI	GUINCHO ELÉTRICO DE COLUMA, CAPACIDADE 400 KG, COM MOTO FREIO, MOTOR TRIFÁSICO DE 1,25 CV - CHI DIURNO, AF_03/2016	CHOR - CUSTOS HORÁRIOS DE MÁQUINAS E EQUIPAMENTOS	CHI	0,0073000	17,85	0,13
Composição Auxiliar	88322 SINAPI	TELHADISTA COM ENCARGOS COMPLEMENTARES	SEDI - SERVIÇOS DIVERSOS	H	0,1280000	21,58	2,78
Composição Auxiliar	88316 SINAPI	SERVENTE COM ENCARGOS COMPLEMENTARES	SEDI - SERVIÇOS DIVERSOS	H	0,1690000	17,36	2,88
Insumo	0001607 SINAPI	CONJUNTO ARRUELAS DE VEDAÇÃO 5/16" PARA TELHA FIBROCIMENTO (UMA ARRUELA METÁLICA E UMA ARRUELA PVC - CONICAS)	Material	CJ	1,2600000	0,28	0,35
Insumo	00043302 SINAPI	PARAFUSO ZINCADO ROSCA SOBERBA, CABEÇA SEXTAVADA, 5/16" X 250 MM, PARA FIXAÇÃO DE TELHA EM MADEIRA	Material	UN	1,2800000	4,22	5,31
Insumo	0007194 SINAPI	TELHA DE FIBROCIMENTO ONDULADA E = 6 MM, DE 2,44 X 1,10 M (SEM AMANTO)	Material	m²	1,3570000	36,08	48,96
			MO sem LS =>	4,57	LS =>	0,00	MO com LS =>
			Valor do BDI =>	15,12			Valor com BDI =>
Composição	92543 SINAPI	TRAMA DE MADEIRA COMPOSTA POR TERÇAS PARA TELHADOS DE ATÉ 2 AGUAS PARA TELHA ONDULADA DE FIBROCIMENTO, METÁLICA, PLÁSTICA OU TERMOACÚSTICA, INCLUSIVE TRANSPORTE VERTICAL, AF_07/2019	COBE - COBERTURA	m²	1,0000000	18,72	18,72
Composição Auxiliar	93281 SINAPI	GUINCHO ELÉTRICO DE COLUMA, CAPACIDADE 400 KG, COM MOTO FREIO, MOTOR TRIFÁSICO DE 1,25 CV - CHI DIURNO, AF_03/2016	CHOR - CUSTOS HORÁRIOS DE MÁQUINAS E EQUIPAMENTOS	CHP	0,0048000	18,74	0,08
Composição Auxiliar	93282 SINAPI	GUINCHO ELÉTRICO DE COLUMA, CAPACIDADE 400 KG, COM MOTO FREIO, MOTOR TRIFÁSICO DE 1,25 CV - CHI DIURNO, AF_03/2016	CHOR - CUSTOS HORÁRIOS DE MÁQUINAS E EQUIPAMENTOS	CHI	0,0064000	17,85	0,11
Composição Auxiliar	88239 SINAPI	AJUDANTE DE CARPINTERO COM ENCARGOS COMPLEMENTARES	SEDI - SERVIÇOS DIVERSOS	H	0,0650000	17,27	1,12
Composição Auxiliar	88262 SINAPI	CARPINTERO DE FORMAS COM ENCARGOS COMPLEMENTARES	SEDI - SERVIÇOS DIVERSOS	H	0,1180000	21,79	2,57
Insumo	00040566 SINAPI	PREGO DE AÇO POLIDO COM CABEÇA 22 X 48 (4 1/4 X 5)	Material	KG	0,0300000	25,62	0,76
Insumo	00004420 SINAPI	WGA HAO APARELHADA "B X 12" CM, EM MACARANDUBA, ANGELIM CM EQUIVALENTE DA REGIÃO - BRUTA	Material	M	0,8340000	22,21	14,08
			MO sem LS =>	3,06	LS =>	0,00	MO com LS =>

68

Valor do BDI => 4,85

Valor com BDI => 23,40

Total sem BDI
Total do BDI
Total Geral

116.831,83
29.252,84
146.034,67

Eng. Civil Gustavo Santos Oliveira Pontes
CREA: 1612905619



Obra **MURO PERIMETRAL ESCOLA DANIZETE RODRIGUES** Bancos **SINAPI - 05/2022 - Paraiba** Encargos Sociais
ORSE - 04/2022 B.D.I. **25,0%** Desonerado:
embutido nos preços
unitário dos insumos
de mão de obra, de

Cronograma Físico e Financeiro				
Item	Descrição	Total Por Etapa	15 DIAS	30 DIAS
1	SERVIÇOS PRELIMINARES	100,00% 20.513,00	100,00% 20.513,00	
2	MOVIMENTAÇÃO DE TERRA	100,00% 4.795,32	50,00% 2.397,66	50,00% 2.397,66
3	FECHAMENTO PERIMETRAL	100,00% 120.726,35	50,00% 60.363,18	50,00% 60.363,18
Porcentagem			15,69% 42,98%	41,33%
Custo			22.910,66	60.363,18
Porcentagem Acumulado			15,69% 58,67%	100,0%
Custo Acumulado			22.910,66	146.034,67



ESTADO DA PARAÍBA
PREFEITURA MUNICIPAL DE ITAPOROROCA

COMPOSIÇÃO DE B.D.I.

MURO PERIMETRAL ESCOLA DANIZETE RODRIGUES

Município: ITAPOROROCA - PB

CÁLCULO DE BDI		Construção de Edifícios			Rodovias e Ferrovias - Infra Urbana, praças, calçadas, etc.			Abastecimento de Água, Coleta de Esgoto			Fornecimento de materiais e equipamentos			Construção e Manutenção de Estações e Redes de Distribuição de Energia Elétrica			Portuárias, Marítimas e Fluviais		
Item componente do BDI	% Informado	1º Q	Médio	3º Q	1º Q	Médio	3º Q	1º Q	Médio	3º Q	1º Q	Médio	3º Q	1º Q	Médio	3º Q	1º Q	Médio	3º Q
Administração Central (AC)	5,50	3,00	4,00	5,50	3,80	4,01	4,67	3,43	4,93	6,71	1,50	3,45	4,49	5,29	5,92	7,93	4,00	5,52	7,85
Seguro (S) e Garantia (G)	0,86	0,80	0,80	1,00	0,32	0,40	0,74	0,28	0,49	0,75	0,30	0,48	0,82	0,25	0,51	0,56	0,81	1,22	1,98
Risco (R)	1,27	0,97	1,27	1,27	0,50	0,56	0,97	1,00	1,39	1,74	0,56	0,85	0,89	1,00	1,48	1,97	1,46	2,32	3,16
Despesas Financeiras (DF)	1,39	0,59	1,23	1,39	1,02	1,11	1,21	0,94	0,99	1,17	0,85	0,85	1,11	1,01	1,07	1,11	0,94	1,02	1,33
Lucro (L)	7,50	6,16	7,40	8,96	6,64	7,30	8,69	6,74	8,04	9,40	3,50	5,11	6,22	8,00	8,31	9,51	7,14	8,40	10,43
Impostos (I) - PIS, COFINS, ISSQN	6,15																		

Conforme Legislação Específica

Observações

- 1) Preencher apenas a coluna % Informado (Coluna B)
- 2) Os Tributos aplicados são: PIS (0,65%), COFINS (3,00%), ISS (5,00% incidente apenas sobre a mão de obra total, que equivale a 50,0% da obra)
- 3) O cálculo do BDI se baseia na fórmula abaixo utilizada pelo Acórdão 2622/13 do TCU, conforme CE CEPAD 354/2013 de 17/10/2013.

$$B.D.I. = 25,00\%$$

Fórmula Utilizada:

$$BDI = \left[\frac{(1 + AC + G + R) * (1 + DF) * (1 + L)}{1 - I} - 1 \right] * 100$$

Observações sobre os % informados no cálculo do BDI, neste caso:

OBRA DE REDES DE ÁGUA E ESGOTO

OS VALORES % INFORMADO ENQUADRAM-SE NOS LIMITES DO ACÓRDÃO 2622/2013-TCU-PLENÁRIO

OS VALORES % INFORMADO DE AC, DF E L ESTÃO NOS VALORES MÁXIMOS DOS LIMITES DO ACÓRDÃO 2622/2013-TCU-PLENÁRIO

OS VALORES % INFORMADO DE S+G E R FORAM CONSIDERADOS ZERADOS OU SEJA, ABAIXO DO MÍNIMO DOS LIMITES DO ACÓRDÃO 2622/2013-TCU-PLENÁRIO

VALORES DE BDI POR TIPO DE OBRA			
Tipo de Obra		1º Q	3º Q
Construção de Edifícios		20,34	25,00
Construção de Rodovias e Ferrovias - Infra Urbana, praças, etc.		19,60	24,23
Rede de Abastecimento de Água, Coleta de Esgotos		20,76	26,44
Estações e Redes de Distribuição de Energia Elétrica		24,00	27,96
Obras Portuárias, Marítimas e Fluviais		22,80	30,95
Fornecimento de Materiais e Equipamentos		11,10	16,80

Eng. Civil Gustavo Santos Oliveira Pontes
CREA: 1618905619



Obra
MURO PERIMETRAL ESCOLA DANIZETE RODRIGUES

Bancos
SINAPI - 05/2022 - Paraíba
ORSE - 04/2022

B.D.I.
25,0%

Encargos Sociais

PARAIBA		VIGÊNCIA A PARTIR DE: 10/2021			
ENCARGOS SOCIAIS SOBRE A MÃO DE OBRA					
CÓDIGO	DESCRIÇÃO	COM DESONERAÇÃO		SEM DESONERAÇÃO	
		HORISTA %	MENSALISTA %	HORISTA %	MENSALISTA %
GRUPO A					
A1	INSS	0,00%	0,00%	20,00%	20,00%
A2	SESI	1,50%	1,50%	1,50%	1,50%
A3	SENAI	1,00%	1,00%	1,00%	1,00%
A4	INCRA	0,20%	0,20%	0,20%	0,20%
A5	SEBRAE	0,60%	0,60%	0,60%	0,60%
A6	Salário Educação	2,50%	2,50%	2,50%	2,50%
A7	Seguro Contra Acidentes de Trabalho	3,00%	3,00%	3,00%	3,00%
A8	FGTS	8,00%	8,00%	8,00%	8,00%
A9	SECONCI	0,00%	0,00%	0,00%	0,00%
A	Total	16,80%	16,80%	36,80%	36,80%
GRUPO B					
B1	Repouso Semanal Remunerado	18,01%	Não incide	18,01%	Não incide
B2	Feriados	4,30%	Não incide	4,30%	Não incide
B3	Auxílio - Enfermidade	0,85%	0,66%	0,85%	0,66%
B4	13º Salário	10,78%	8,33%	10,78%	8,33%
B5	Licença Paternidade	0,07%	0,06%	0,07%	0,06%
B6	Faltas Justificadas	0,72%	0,56%	0,72%	0,56%
B7	Dias de Chuvas	1,98%	Não incide	1,98%	Não incide
B8	Auxílio Acidente de Trabalho	0,10%	0,08%	0,10%	0,08%
B9	Férias Gozadas	13,70%	10,59%	13,70%	10,59%
B10	Salário Maternidade	0,03%	0,02%	0,03%	0,02%
B	Total	50,54%	20,30%	50,54%	20,30%
GRUPO C					
C1	Aviso Prévio Indenizado	4,45%	3,45%	4,45%	3,45%
C2	Aviso Prévio Trabalhado	0,10%	0,08%	0,10%	0,08%
C3	Férias Indenizadas	0,50%	0,39%	0,50%	0,39%
C4	Depósito Rescisão Sem Justa Causa	4,08%	3,16%	4,08%	3,16%
C5	Indenização Adicional	0,37%	0,29%	0,37%	0,29%
C	Total	9,50%	7,37%	9,50%	7,37%
GRUPO D					
D1	Reincidência de Grupo A sobre Grupo B	8,49%	3,41%	18,60%	7,47%
D2	Reincidência de Grupo A sobre Aviso Prévio Trabalhado e Reincidência do FGTS sobre Aviso Prévio Indenizado	0,37%	0,29%	0,39%	0,31%
D	Total	8,86%	3,70%	18,99%	7,78%
TOTAL(A+B+C+D)		85,70%	48,17%	115,83%	72,25%

Fonte: Informação Dias de Chuva - INMET

Eng. Civil Gustavo Santos Oliveira Pontes
CREA: 1618905619



ESTADO DA PARAÍBA
PREFEITURA MUNICIPAL DE ITAPOROROCA
COMISSÃO PERMANENTE DE LICITAÇÃO

72

ANEXO I - TOMADA DE PREÇOS Nº 00006/2022

TERMO DE REFERÊNCIA - ESPECIFICAÇÕES

1.0.DO OBJETO

1.1.Constitui objeto desta licitação: Contratação de empresa no ramo pertinente para construção de muro perimetral na Escola Municipal Danizete Rodrigues.

2.0.JUSTIFICATIVA

2.1.Considerando as necessidades do ORC, tem o presente termo a finalidade de definir, técnica e adequadamente, os procedimentos necessários para viabilizar a contratação em tela.

2.2.As características e especificações do objeto ora licitado são:

CÓDIGO	DISCRIMINAÇÃO	UNIDADE	QUANTIDADE	PREÇO UNIT.	PREÇO TOTAL
1	Construção de Muro na Escola Danizete Rodrigues	Und	1	146.034,67	146.034,67
				TOTAL	146.034,67

3.0.OBRIGAÇÕES DA CONTRATADA

3.1.Responsabilizar-se por todos os ônus e obrigações concernentes à legislação fiscal, civil, tributária e trabalhista, bem como por todas as despesas e compromissos assumidos, a qualquer título, perante seus fornecedores ou terceiros em razão da execução do objeto contratado.

3.2.Substituir, arcando com as despesas decorrentes, os materiais ou serviços que apresentarem alterações, deteriorações, imperfeições ou quaisquer irregularidades discrepantes às exigências do instrumento de ajuste pactuado, ainda que constatados após o recebimento e/ou pagamento.

3.3.Não transferir a outrem, no todo ou em parte, o objeto da contratação, salvo mediante prévia e expressa autorização da Contratante.

3.4.Manter, durante a vigência do contrato ou outros instrumentos hábeis, em compatibilidade com as obrigações assumidas, todas as condições de habilitação e qualificação exigidas no respectivo processo licitatório, apresentando a Contratante os documentos necessários, sempre que solicitado.

3.5.Emitir Nota Fiscal correspondente à sede ou filial da empresa que apresentou a documentação na fase de habilitação.

3.6.Executar todas as obrigações assumidas com observância a melhor técnica vigente, enquadrando-se, rigorosamente, dentro dos preceitos legais, normas e especificações técnicas correspondentes.

4.0.DO CRITÉRIO DE ACEITABILIDADE DE PREÇOS

4.1.Havendo proposta com valor para o respectivo item relacionado no Anexo I - Termo de Referência - Especificações, na coluna código:

4.1.1.Superior ao estimado pelo ORC, o item será desconsiderado; ou

4.1.2.Com indícios que conduzam a uma presunção relativa de inexecuibilidade, pelo critério definido no Art. 48, II, § 1º, da Lei 8.666/93, em tal situação, não sendo possível a imediata confirmação, poderá ser dada ao licitante a oportunidade de demonstrar a sua exequibilidade, sendo-lhe facultado o prazo de 03 (três) dias úteis para comprovar a viabilidade dos preços, conforme parâmetros do mesmo Art. 48, II, sob pena de desconsideração do item; ou, ainda,

4.1.3. Com **preço unitário para qualquer um dos serviços indicados na respectiva planilha**, superior ao estimado pelo ORC que está devidamente detalhado na referida planilha dos serviços a serem executados, o item também será desconsiderado.

4.2. Salienda-se que tais ocorrências não desclassificam automaticamente a proposta, quando for o caso, apenas o item correspondente.

4.3. O valor estimado que o ORC se propõe a pagar pelo objeto da presente licitação - Valor de Referência -, que representa o somatório total dos preços relacionados na respectiva planilha dos serviços a serem executados, referente ao correspondente item, está acima indicado.

5.0. MODELO DA PROPOSTA

5.1. É parte integrante deste Termo de Referência o modelo de proposta de preços correspondente, podendo o licitante apresentar a sua proposta no próprio modelo fornecido, desde que seja devidamente preenchido, conforme faculta o instrumento convocatório - Anexo 01.

Jhef Costa da Silva
SECRETARIO

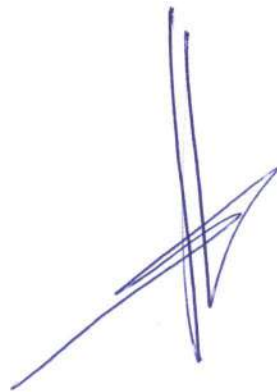



ESTADO DA PARAÍBA
PREFEITURA MUNICIPAL DE ITAPOROROCA
COMISSÃO PERMANENTE DE LICITAÇÃO

ANEXO 01 AO TERMO DE REFERÊNCIA - PROPOSTA

TOMADA DE PREÇOS Nº 00006/2022

PROPOSTA

REF.: TOMADA DE PREÇOS Nº 00006/2022

OBJETO: Contratação de empresa no ramo pertinente para construção de muro perimetral na Escola Municipal Danizete Rodrigues.

PROPONENTE:

Prezados Senhores,

Nos termos da licitação em epígrafe, apresentamos proposta conforme abaixo:

CÓDIGO	DISCRIMINAÇÃO	UNIDADE	QUANTIDADE	PREÇO UNIT.	PREÇO TOTAL
1	Construção de Muro na Escola Danizete Rodrigues	Und	1		

VALOR TOTAL DA PROPOSTA - R\$

PRAZO - Item 5.0:

PAGAMENTO - Item 18.0:

VALIDADE DA PROPOSTA - Item 9.0:

CNPJ

_____/____/____ de _____ de _____

Responsável



ESTADO DA PARAÍBA
PREFEITURA MUNICIPAL DE ITAPOROROCA
COMISSÃO PERMANENTE DE LICITAÇÃO

ANEXO II - TOMADA DE PREÇOS Nº 00006/2022

MODELOS DE DECLARAÇÕES

REF.: TOMADA DE PREÇOS Nº 00006/2022
PREFEITURA MUNICIPAL DE ITAPOROROCA

PROPONENTE
CNPJ

1.0 - DECLARAÇÃO de cumprimento do disposto no Art. 7º, Inciso XXXIII, da CF - Art. 27, Inciso V, da Lei 8.666/93.

O proponente acima qualificado, sob penas da Lei e em acatamento ao disposto no Art. 7º inciso XXXIII da Constituição Federal, Lei 9.854, de 27 de outubro de 1999, declara não possuir em seu quadro de pessoal, funcionários menores de dezoito anos em trabalho noturno, perigoso ou insalubre e nem menores de dezesseis anos, em qualquer trabalho; podendo existir menores, a partir de quatorze anos, na condição de aprendiz na forma da legislação vigente.

2.0 - DECLARAÇÃO de superveniência de fato impeditivo no que diz respeito a participação na licitação.

Conforme exigência contida na Lei 8.666/93, Art. 32, §2º, o proponente acima qualificado, declara não haver, até a presente data, fato impeditivo no que diz respeito à habilitação/participação na presente licitação, não se encontrando em concordata ou estado falimentar, estando ciente da obrigatoriedade de informar ocorrências posteriores. Ressalta, ainda, não estar sofrendo penalidade de declaração de idoneidade no âmbito da administração Federal, Estadual, Municipal ou do Distrito Federal, arcando civil e criminalmente pela presente afirmação.

3.0 - DECLARAÇÃO de submeter-se a todas as cláusulas e condições do correspondente instrumento convocatório.

O proponente acima qualificado declara ter conhecimento e aceitar todas as cláusulas do respectivo instrumento convocatório e submeter-se as condições nele estipuladas.

Local e Data.

NOME/ASSINATURA/CARGO
Representante legal do proponente.

OBSERVAÇÃO:
AS DECLARAÇÕES DEVERÃO SER ELABORADAS EM PAPEL TIMBRADO DO LICITANTE, QUANDO FOR O CASO.

76

PROPONENTE:
CNPJ:

4.0 - DECLARAÇÃO de elaboração independente de proposta.

(identificação completa do representante do licitante), como representante devidamente constituído de (identificação completa do licitante ou do consórcio), doravante denominado (licitante/consórcio), para fins do disposto no item 7.5.1. do Edital da Tomada de Preços nº 00006/2022, declara, sob as penas da lei, em especial o art. 299 do Código Penal Brasileiro, que:

a) a proposta apresentada para participar da Tomada de Preços nº 00006/2022 foi elaborada de maneira independente pelo licitante, e o conteúdo da proposta não foi, no todo ou em parte, direta ou indiretamente, informado, discutido ou recebido de qualquer outro participante potencial ou de fato da Tomada de Preços nº 00006/2022, por qualquer meio ou por qualquer pessoa;

b) a intenção de apresentar a proposta elaborada para participar da Tomada de Preços nº 00006/2022 não foi informada, discutida ou recebida de qualquer outro participante potencial ou de fato da Tomada de Preços nº 00006/2022, por qualquer meio ou por qualquer pessoa;

c) que não tentou, por qualquer meio ou por qualquer pessoa, influir na decisão de qualquer outro participante potencial ou de fato da Tomada de Preços nº 00006/2022 quanto a participar ou não da referida licitação;

d) que o conteúdo da proposta apresentada para participar da Tomada de Preços nº 00006/2022 não será, no todo ou em parte, direta ou indiretamente, comunicado ou discutido com qualquer outro participante potencial ou de fato da Tomada de Preços nº 00006/2022 antes da adjudicação do objeto da referida licitação;

e) que o conteúdo da proposta apresentada para participação da Tomada de Preços nº 00006/2022 não foi, no todo ou em parte, direta ou indiretamente, discutido ou recebido de qualquer integrante da Prefeitura Municipal de Itapororoca antes da abertura oficial das propostas; e

f) que está plenamente ciente do teor e da extensão desta declaração e que detém plenos poderes e informações para firmá-la.

Local e Data.

NOME/ASSINATURA/CARGO
Representante legal do proponente

OBSERVAÇÃO:
AS DECLARAÇÕES DEVERÃO SER ELABORADAS EM PAPEL TIMBRADO DO LICITANTE, QUANDO FOR O CASO.





77

**ESTADO DA PARAÍBA
PREFEITURA MUNICIPAL DE ITAPOROROCA
COMISSÃO PERMANENTE DE LICITAÇÃO**

ANEXO III - TOMADA DE PREÇOS Nº 00006/2022

MODELOS DO TERMO DE RENÚNCIA

REF.: TOMADA DE PREÇOS Nº 00006/2022
PREFEITURA MUNICIPAL DE ITAPOROROCA

PROPONENTE
CNPJ

1.0 - TERMO DE RENÚNCIA ao recurso conforme previsto no Art. 43, Inciso III, da Lei 8.666/93.

O proponente acima qualificado, declara, na forma do disposto no Art. 43, III, da Lei 8.666/93, aceitar o resultado divulgado pela Comissão, que analisou a documentação preliminar do processo em epigrafe, efetuada nos termos do respectivo instrumento convocatório, desistindo, assim, expressamente de qualquer interposição de recurso previsto na legislação vigente, bem como ao prazo correspondente e concordando, portanto, com o prosseguimento do certame. Declara ainda que, em havendo a ocorrência de qualquer igualdade de valores entre sua proposta e a dos demais licitantes e após observado o disposto no Art. 3º, § 2º, da Lei 8.666/93, fica autorizado a realização do sorteio para definição da respectiva classificação, não sendo necessário a sua convocação para o correspondente ato público, conforme previsto no Art. 44, § 2º, do referido diploma legal.

Local e Data.

NOME/ASSINATURA/CARGO
Representante legal do proponente.

OBSERVAÇÃO:
O TERMO DE RENÚNCIA DEVERÁ SER ELABORADO EM PAPEL TIMBRADO DO LICITANTE, QUANDO FOR O CASO.



ESTADO DA PARAÍBA
PREFEITURA MUNICIPAL DE ITAPOROROCA
COMISSÃO PERMANENTE DE LICITAÇÃO

78

ANEXO IV - TOMADA DE PREÇOS Nº 00006/2022

MINUTA DO CONTRATO

TOMADA DE PREÇOS Nº 00006/2022

PROCESSO ADMINISTRATIVO Nº 2207025TP00006

CONTRATO Nº:-CPL

TERMO DE CONTRATO QUE ENTRE SI CELEBRAM A PREFEITURA MUNICIPAL DE ITAPOROROCA E, PARA EXECUÇÃO DE OBRA CONFORME DISCRIMINADO NESTE INSTRUMENTO NA FORMA ABAIXO:

Pelo presente instrumento de contrato, de um lado Prefeitura Municipal de Itapororoca - Rua Frei Damião Bozzano, 07 - Centro - Itapororoca - PB, CNPJ nº 09.165.176/0001-78, neste ato representada pela Prefeita Elissandra Maria Conceição de Brito, Brasileira, Viúva, Professora, residente e domiciliada na Sítio Campo Verde, SN - Área Rural - Itapororoca - PB, CPF nº 007.409.704-02, Carteira de Identidade nº 2.065.238 SSP/PB, doravante simplesmente CONTRATANTE, e do outro lado - - - - ..., CNPJ nº, neste ato representado por residente e domiciliado na - - - - ..., CPF nº, Carteira de Identidade nº, doravante simplesmente CONTRATADO, decidiram as partes contratantes assinar o presente contrato, o qual se regerá pelas cláusulas e condições seguintes:

CLÁUSULA PRIMEIRA - DOS FUNDAMENTOS:

Este contrato decorre da licitação modalidade Tomada de Preços nº 00006/2022, processada nos termos da Lei Federal nº 8.666, de 21 de Junho de 1993; Lei Complementar nº 123, de 14 de Dezembro de 2006; e legislação pertinente, consideradas as alterações posteriores das referidas normas.

CLÁUSULA SEGUNDA - DO OBJETO:

O presente contrato tem por objeto: Contratação de empresa no ramo pertinente para construção de muro perimetral na Escola Municipal Danizete Rodrigues.

A obra deverá ser executada rigorosamente de acordo com as condições expressas neste instrumento, proposta apresentada, especificações técnicas correspondentes, processo de licitação modalidade Tomada de Preços nº 00006/2022 e instruções da Contratante, documentos esses que ficam fazendo partes integrantes do presente contrato, independente de transcrição; e sob o regime de empreitada por preço global.

CLÁUSULA TERCEIRA - DO VALOR E PREÇOS:

O valor total deste contrato, a base do preço proposto, é de R\$... (...).

CLÁUSULA QUARTA - DO REAJUSTAMENTO EM SENTIDO ESTRITO:

Os preços contratados são fixos e irredutíveis no prazo de um ano.

Dentro do prazo de vigência do contrato e mediante solicitação da Contratada, os preços poderão sofrer reajuste após o interregno de um ano, na mesma proporção da variação verificada no Índice Nacional da Construção Civil

– INCC acumulado, tomando-se por base o mês de apresentação da respectiva proposta, exclusivamente para as obrigações iniciadas e concluídas após a ocorrência da anualidade.

Nos reajustes subsequentes ao primeiro, o interregno mínimo de um ano será contado a partir dos efeitos financeiros do último reajuste.

No caso de atraso ou não divulgação do índice de reajustamento, o Contratante pagará a Contratada a importância calculada pela última variação conhecida, liquidando a diferença correspondente tão logo seja divulgado o índice definitivo. Fica o Contratado obrigado a apresentar memória de cálculo referente ao reajustamento de preços do valor remanescente, sempre que este ocorrer.

Nas aferições finais, o índice utilizado para reajuste será, obrigatoriamente, o definitivo.

Caso o índice estabelecido para reajustamento venha a ser extinto ou de qualquer forma não possa mais ser utilizado, será adotado, em substituição, o que vier a ser determinado pela legislação então em vigor.

Na ausência de previsão legal quanto ao índice substituto, as partes elegerão novo índice oficial, para reajustamento do preço do valor remanescente, por meio de termo aditivo.

O reajuste poderá ser realizado por apostilamento.

CLÁUSULA QUINTA - DA DOTAÇÃO:

As despesas correrão por conta da seguinte dotação, constante do orçamento vigente:

RECURSOS PRÓPRIOS / PROGRAMAS / OUTROS

Dotação consignada no orçamento vigente

Elemento de despesa

44.90.51.00 – Obras e Instalações

CLÁUSULA SEXTA - DO PAGAMENTO:

O pagamento será efetuado mediante processo regular e em observância às normas e procedimentos adotados pela Contratante, da seguinte maneira: Para ocorrer no prazo de trinta dias, contados do período de adimplemento.

CLÁUSULA SÉTIMA - DOS PRAZOS E DA VIGÊNCIA:

Os prazos máximos de início de etapas de execução e de conclusão do objeto ora contratado, que admitem prorrogação nas condições e hipóteses previstas no Art. 57, § 1º, da Lei 8.666/93, estão abaixo indicados e serão considerados da emissão da Ordem de Serviço:

a - Início: Imediato, após emissão da ordem de serviço;

b - Conclusão: 45 (quarenta e cinco) dias, conforme cronograma físico financeiro.

A vigência do presente contrato será determinada: até o final do exercício financeiro de 2022, considerada da data de sua assinatura; podendo ser prorrogada nos termos do Art. 57, da Lei 8.666/93.

CLÁUSULA OITAVA - DAS OBRIGAÇÕES DA CONTRATANTE:

a - Efetuar o pagamento relativo a execução da obra efetivamente realizada, de acordo com as respectivas cláusulas do presente contrato;

b - Proporcionar a Contratada todos os meios necessários para a fiel execução da obra contratada;

c - Notificar o Contratado sobre qualquer irregularidade encontrada quanto à qualidade da obra, exercendo a mais ampla e completa fiscalização, o que não exime o Contratado de suas responsabilidades contratuais e legais;

d - Designar representantes com atribuições de Gestor e Fiscal deste contrato, nos termos da norma vigente, especialmente para acompanhar e fiscalizar a sua execução, respectivamente, permitida a contratação de terceiros para assistência e subsídio de informações pertinentes a essas atribuições.

CLÁUSULA NONA - DAS OBRIGAÇÕES DA CONTRATADA:

a - Executar devidamente a obra descrita na Cláusula correspondente do presente contrato, dentro dos melhores parâmetros de qualidade estabelecidos para o ramo de atividade relacionada ao objeto contratual, com observância aos prazos estipulados;

b - Responsabilizar-se por todos os ônus e obrigações concernentes à legislação fiscal, civil, tributária e trabalhista, bem como por todas as despesas e compromissos assumidos, a qualquer título, perante seus fornecedores ou terceiros em razão da execução do objeto contratado;

c - Manter preposto capacitado e idôneo, aceito pela Contratante, quando da execução do contrato, que o represente integralmente em todos os seus atos;

d - Permitir e facilitar a fiscalização da Contratante devendo prestar os informes e esclarecimentos solicitados;

e - Será responsável pelos danos causados diretamente a Contratante ou a terceiros, decorrentes de sua culpa ou dolo na execução do contrato, não excluindo ou reduzindo essa responsabilidade a fiscalização ou o acompanhamento pelo órgão interessado;

f - Não ceder, transferir ou subcontratar, no todo ou em parte, o objeto deste instrumento, sem o conhecimento e a devida autorização expressa da Contratante;

g - Manter, durante a vigência do contrato, em compatibilidade com as obrigações assumidas, todas as condições de habilitação e qualificação exigidas no respectivo processo licitatório, apresentando a Contratante os documentos necessários, sempre que solicitado.

CLÁUSULA DÉCIMA - DA ALTERAÇÃO E RESCISÃO:

Este contrato poderá ser alterado com a devida justificativa, unilateralmente pela Contratante ou por acordo entre as partes, nos casos previstos no Art. 65 e será rescindido, de pleno direito, conforme o disposto nos Arts. 77, 78 e 79, todos da Lei 8.666/93.

O Contratado fica obrigado a aceitar, nas mesmas condições contratuais, os acréscimos ou supressões que se fizerem nas obras, até o respectivo limite fixado no Art. 65, § 1º da Lei 8.666/93. Nenhum acréscimo ou supressão poderá exceder o limite estabelecido, salvo as supressões resultantes de acordo celebrado entre os contratantes.

CLÁUSULA DÉCIMA PRIMEIRA - DO RECEBIMENTO:

Executado o presente contrato e observadas as condições de adimplemento das obrigações pactuadas, os procedimentos e prazos para receber o seu objeto pela Contratante obedecerão, conforme o caso, às disposições dos Arts. 73 a 76, da Lei 8.666/93.

CLÁUSULA DÉCIMA SEGUNDA - DAS PENALIDADES:

A recusa injusta em deixar de cumprir as obrigações assumidas e preceitos legais, sujeitará o Contratado, garantida a prévia defesa, às seguintes penalidades previstas nos Arts. 86 e 87 da Lei 8.666/93: a – advertência; b – multa de mora de 0,5% (zero vírgula cinco por cento) aplicada sobre o valor do contrato por dia de atraso na entrega, no início ou na execução do objeto ora contratado; c – multa de 10% (dez por cento) sobre o valor contratado pela inexecução total ou parcial do contrato; d – suspensão temporária de participar em licitação e impedimento de contratar com a Administração, por prazo de até 02 (dois) anos; e – declaração de inidoneidade para licitar ou contratar com a Administração Pública enquanto perdurarem os motivos determinantes da punição ou até que seja promovida sua reabilitação perante a própria autoridade que aplicou a penalidade; f – simultaneamente, qualquer das penalidades cabíveis fundamentadas na Lei 8.666/93.

Se o valor da multa ou indenização devida não for recolhido no prazo de 15 dias após a comunicação a Contratada, será automaticamente descontado da primeira parcela do pagamento a que o Contratado vier a fazer jus, acrescido de juros moratórios de 1% (um por cento) ao mês, ou, quando for o caso, cobrado judicialmente.

CLÁUSULA DÉCIMA TERCEIRA - DA COMPENSAÇÃO FINANCEIRA:

Nos casos de eventuais atrasos de pagamento nos termos deste instrumento, e desde que o Contratado não tenha concorrido de alguma forma para o atraso, será admitida a compensação financeira, devida desde a data limite fixada para o pagamento até a data correspondente ao efetivo pagamento da parcela. Os encargos moratórios devidos em razão do atraso no pagamento serão calculados com utilização da seguinte fórmula: $EM = N \times VP \times I$, onde: EM = encargos moratórios; N = número de dias entre a data prevista para o pagamento e a do efetivo pagamento; VP = valor da parcela a ser paga; e I = índice de compensação financeira, assim apurado: $I = (TX \div 100) \div 365$, sendo TX = percentual do IPCA-IBGE acumulado nos últimos doze meses ou, na sua falta, um novo índice adotado pelo Governo Federal que o substitua. Na hipótese do referido índice estabelecido para a compensação financeira venha a ser extinto ou de qualquer forma não possa mais ser utilizado, será adotado, em substituição, o que vier a ser determinado pela legislação então em vigor.

CLÁUSULA DÉCIMA QUARTA - DO FORO:

Para dirimir as questões decorrentes deste contrato, as partes elegem o Foro da Comarca de Mamanguape.

E, por estarem de pleno acordo, foi lavrado o presente contrato em 02(duas) vias, o qual vai assinado pelas partes e por duas testemunhas.

Itapororoca - PB, ... de de

TESTEMUNHAS

PELA CONTRATANTE

.....

PELA CONTRATADA

.....

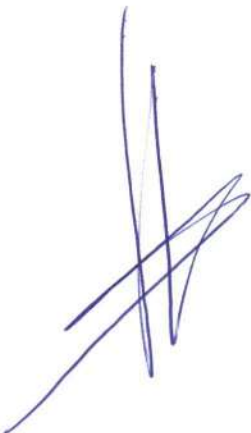

PREFEITURA MUNICIPAL DE ITAPOROROCA/PB
COMISSÃO PERMANENTE DE LICITAÇÃO
AVISO DE LICITAÇÃO – TOMADA DE PREÇOS Nº 00006/2022

A **PREFEITURA MUNICIPAL DE ITAPOROROCA**, através da Comissão Permanente de Licitação, comunica a quem possa interessar que, nos termos da Lei 8.666/93 e suas alterações posteriores, fará realizar no dia **16.08.2022 às 08h30min**, na Sala da Comissão Permanente de Licitação, localizada à Rua Frei Damião de Bozzano, 07 – Centro – Itapororoca/PB, Licitação na modalidade **TOMADA DE PREÇOS DE N.º 06.2022**, destinada a Contratação de empresa no ramo pertinente para construção de muro perimetral na Escola Municipal Danizete Rodrigues. Recursos Próprios / Outros / Programas. Dotação consignada no orçamento vigente. Demais esclarecimentos e Cópia do Edital de Licitação, poderão ser obtidos no endereço retro mencionado, nos dias úteis, no horário compreendido entre 08h00min e 12h00min.

Itapororoca, 26 de julho de 2022

TARCÍSIO FRANÇA DA SILVA
Presidente da Comissão



Imprimir Recibo

Página Principal

Presidência da República
Imprensa NacionalEnvio Eletrônico de Matérias
Comprovante de Recebimento

A Imprensa Nacional recebeu Ofício Eletrônico com a solicitação de publicação de matérias com as seguintes características:

Data de envio: 26/07/2022 12:20:10**Origem do Ofício:** Prefeitura Municipal de Itapororoca**Operador:** Alissandra Maria Conceição de Brito**Ofício:** 7288943**Data prevista de publicação:** 27/07/2022**Local de publicação:** Diário Oficial - Seção 3**Forma de pagamento:** Boleto

As matérias enviadas somente serão publicadas na data e jornal indicados no Ofício Eletrônico após validação e análise de adequação à legislação que disciplina a publicação de matérias nos Jornais Oficiais.

Matérias				
Sequencial	Arquivo(s)	MD5	Tamanho (cm)	Valor
14745008	AVISO.rtf	d8ec5b87bb19162c a84a60209e9ba574	5,00	R\$ 194,60
TOTAL DO OFICIO			5,49	R\$ 194,60
CRÉDITOS UTILIZADOS				R\$ 194,60
TOTAL A PAGAR				R\$ 0,00

AVISO DE LICITAÇÃO
PREGÃO ELETRÔNICO Nº 30/2022

A Prefeitura de Coremas-PB, vem através do seu Pregoeiro Oficial torna público a licitação na modalidade Pregão Eletrônico Nº 030/2022. Objeto: Contratação de uma pessoa jurídica para prestar o fornecimento de materiais e insumos hospitalares, para atender a demanda nas Unidades de Saúde de Coremas, conforme termo de referência. Data prevista para realização da sessão eletrônica: Será no dia 08 de agosto de 2022. Hora prevista para o início da sessão eletrônica: Será às 14h:00min. (quatorze horas). Local previsto para realização da sessão eletrônica: www.portaldecompraspublicas.com.br. Tipo de julgamento: Menor preço ofertado por item. Fonte de recursos: 1500.0000 Recursos não Vinculados de Impostos. Dotação: Previstos no QDD/2022. Cópia do edital: <http://www.coremas.pb.gov.br>; <http://www.tce.pb.gov.br>; <https://www.portaldecompraspublicas.com.br/>.

Coremas-PB, 25 de julho de 2022.
JACÉ ALVES DE OLIVEIRA
Pregoeiro

AVISO DE LICITAÇÃO
PREGÃO ELETRÔNICO Nº 31/2022

A Prefeitura de Coremas-PB, vem através do seu Pregoeiro Oficial torna público a licitação na modalidade Pregão Eletrônico Nº 031/2022. Objeto: Contratação de uma pessoa jurídica para prestar o fornecimento de medicamentos e outros, para atender a demanda nas Unidades de Saúde de Coremas, conforme termo de referência. Data prevista para realização da sessão eletrônica: Será no dia 09 de agosto de 2022. Hora prevista para o início da sessão eletrônica: Será às 08h:00min. (oito horas). Local previsto para realização da sessão eletrônica: www.portaldecompraspublicas.com.br. Tipo de julgamento: Menor preço ofertado por item. Fonte de recursos: 1500.0000 Recursos não Vinculados de Impostos. Dotação: Previstos no QDD/2022. Cópia do edital: <http://www.coremas.pb.gov.br>; <http://www.tce.pb.gov.br>; <https://www.portaldecompraspublicas.com.br/>.

Coremas-PB, 25 de julho de 2022.
JACÉ ALVES DE OLIVEIRA
Pregoeiro

PREFEITURA MUNICIPAL DE DONA INÊS

EXTRATO DE CONTRATO

AQUISIÇÃO DE EQUIPAMENTO E MATERIAL PERMANENTE PARA AS UNIDADES BÁSICAS DE SAÚDE I, II, III, IV E V, DESTA MUNICÍPIO. FUNDAMENTO LEGAL: Pregão Eletrônico Nº 00006/2022. DOTAÇÃO: Recursos Próprios do Município de Dona Inês: 10.301.0171.2062 Manut das Atv, do Prog SAÚDE FAMILIA.4490.52.99 Equipamentos e Material Permanente. VIGÊNCIA: até o final do exercício financeiro de 2022. PARTES CONTRATANTES: Fundo Municipal de Saúde de Dona Inês e: CT Nº 00154/2022 - 22.06.22 - ROSANGELA SOARES SARDINHA CORNETTA - R\$ 5.500,00; CT Nº 00155/2022 - 22.06.22 - NUZIA LEILA DUTRA DA SILVA DANTAS - R\$ 8.810,00; CT Nº 00156/2022 - 22.06.22 - BS EQUIPAMENTOS, INDUSTRIA E COMERCIO LTDA - R\$ 6.494,00; CT Nº 00157/2022 - 22.06.22 - TARCAL COMERCIO DE MAQUINAS, APARELHOS E EQUIPAMENTOS EIRELI - R\$ 16.969,59; CT Nº 00158/2022 - 22.06.22 - BH DENTAL COMERCIAL EIRELI - R\$ 20.530,00; CT Nº 00159/2022 - 22.06.22 - BRASIL DEVICES EQUIPAMENTOS HOSPITALARES EIRELI - R\$ 2.709,99; CT Nº 00160/2022 - 22.06.22 - GO VENDAS ELETRONICAS LTDA - R\$ 1.338,96; CT Nº 00161/2022 - 22.06.22 - LONDRIHOSP IMPORTACAO E EXPORTACAO DE PRODUTOS MEDICO HOSPITALARES EIRELI - R\$ 2.539,54.

AVISO DE ADJUDICAÇÃO
PREGÃO ELETRÔNICO Nº 6/2022

Com base nos elementos constantes do processo correspondente e observadas as disposições da legislação vigente, referente ao Pregão Eletrônico Nº 00006/2022, que objetiva: AQUISIÇÃO DE EQUIPAMENTO E MATERIAL PERMANENTE PARA AS UNIDADES BÁSICAS DE SAÚDE I, II, III, IV E V, DESTA MUNICÍPIO; ADJUDICO o seu objeto a: BH DENTAL COMERCIAL EIRELI - R\$ 20.530,00; BRASIL DEVICES EQUIPAMENTOS HOSPITALARES EIRELI - R\$ 2.709,99; BS EQUIPAMENTOS, INDUSTRIA E COMERCIO LTDA - R\$ 6.494,00; GO VENDAS ELETRONICAS LTDA - R\$ 1.338,96; LONDRIHOSP IMPORTACAO E EXPORTACAO DE PRODUTOS MEDICO HOSPITALARES EIRELI - R\$ 2.539,54; NUZIA LEILA DUTRA DA SILVA DANTAS - R\$ 8.810,00; ROSANGELA SOARES SARDINHA CORNETTA - R\$ 5.500,00; TARCAL COMERCIO DE MAQUINAS, APARELHOS E EQUIPAMENTOS EIRELI - R\$ 16.969,59.

Dona Inês(PB) 11 de Maio de 2022.
MARIA GORETE DA SILVA
Pregoeira

AVISO DE HOMOLOGAÇÃO
PREGÃO ELETRÔNICO Nº 6/2022

Nos termos do relatório final apresentado pelo Pregoeiro Oficial e observado parecer da Assessoria Jurídica, referente ao Pregão Eletrônico Nº 00006/2022, que objetiva: AQUISIÇÃO DE EQUIPAMENTO E MATERIAL PERMANENTE PARA AS UNIDADES BÁSICAS DE SAÚDE I, II, III, IV E V, DESTA MUNICÍPIO; HOMOLOGO o correspondente procedimento licitatório em favor de: BH DENTAL COMERCIAL EIRELI - R\$ 20.530,00; BRASIL DEVICES EQUIPAMENTOS HOSPITALARES EIRELI - R\$ 2.710,00; BS EQUIPAMENTOS, INDUSTRIA E COMERCIO LTDA - R\$ 6.495,00; GO VENDAS ELETRONICAS LTDA - R\$ 1.339,00; LONDRIHOSP IMPORTACAO E EXPORTACAO DE PRODUTOS MEDICO HOSPITALARES EIRELI - R\$ 2.539,60; NUZIA LEILA DUTRA DA SILVA DANTAS - R\$ 8.810,00; ROSANGELA SOARES SARDINHA CORNETTA - R\$ 5.500,00; TARCAL COMERCIO DE MAQUINAS, APARELHOS E EQUIPAMENTOS EIRELI - R\$ 16.969,60.

Dona Inês(PB) 17 de Junho de 2022.
SALVIA ULISSES SANTOS
Secretaria Municipal

PREFEITURA MUNICIPAL DE IGARACY

EXTRATO DE CONTRATOS

OBJETO: Aquisição de Material Médico Hospitalar para as Unidades de Saúde do Município: PSF's, SAMU e unidade Mista de Saúde. FUNDAMENTO LEGAL: Pregão Presencial nº 00019/2022. DOTAÇÃO: Recursos Próprios do Município de Igaracy: 06.000 SECRETARIA DE SAÚDE, 06.001 - FUNDO MUNICIPAL DE SAÚDE, 10 301 1011 2015 MANUTENÇÃO DA SECRETARIA DE SAÚDE, 099 3.3.90.30 00 1.500.0000 MATERIAL DE CONSUMO; 10 301 1011 2025 INCREMENTO FINANCEIRO DO PISO DA ATENÇÃO BÁSICA, 136 3.3.90.30 00 1.600.0000 MATERIAL DE CONSUMO, 139 4.4.90.52 00 1.600.0000 - EQUIPAMENTO E MATERIAL PERMANENTE. VIGÊNCIA: até o final do exercício financeiro de 2022. PARTES CONTRATANTES: Prefeitura Municipal de Igaracy e: CT Nº 00068/2022 - 26.07.22 - ULTRAMEGA DISTRIBUIDORA HOSPITALAR LTDA - EPP - R\$ 349.372,80; CT Nº 00072/2022 - 26.07.22 - IN-DENTAL PRODUTOS ODONTOLÓGICOS, MÉDICOS E HOSPITALARES LTDA - R\$ 20.680,00.

PREFEITURA MUNICIPAL DE ITAPORANGA

AVISO DE RETIFICAÇÃO

PREGÃO ELETRÔNICO Nº 4/2021

A Prefeitura Municipal de Itaporanga torna público RETIFICAÇÃO DA CONVOCAÇÃO PARA ASSINATURA DE CONTRATO que circulou no dia 26/07/2022, Sessão 3, Página 238, modalidade Pregão Eletrônico 004/2021, do tipo menor preço, para: Registro de preços com validade de 12 meses para futura e eventual aquisição de gêneros alimentícios destinados a merenda escolar do Município de Itaporanga/PB, para o ano de 2022, conforme termo de referência.

Onde lê-se:
- PE004/2022;
- PAPELARIA CAJAZEIRAS LTDA, CNPJ: 41.883.167/0001-25;
Leia-se:
- PE004/2021;
- ANA LUISA PEREIRA GRANGEIRO 11662244495, CNPJ: 35.983.058/0001-87;

Itaporanga - PB, 26 de Julho de 2022
DIVALDO DANTAS
Prefeito

RESULTADO DE JULGAMENTO
CONCORRÊNCIA DE Nº 1/2022

A Prefeitura de Itaporanga - PB, através do Presidente da CPL vem tornar público o resultado do julgamento das propostas de preços da Concorrência 001/2022.

Licitante vencedor: CLPT CONSTRUTORA EIRELI, CNPJ: 25.165.699/0001-70, com o valor total da proposta de R\$ 3.831.484,17 (três milhões oitocentos e trinta e um mil quatrocentos e oitenta e quatro reais e dezessete centavos).

Obs.: o parecer de engenharia referente a análise da proposta encontra-se disponível no Portal de licitações do Município através do endereço eletrônico <http://itaporanga.pb.gov.br/acesso-a-informacao/licitacoes> e junto a CPL.

Itaporanga - PB, 26 de julho de 2022
EDMARINEUDSON RODRIGUES PINTO
Presidente da CPL

AVISO

JULGAMENTO DE RECURSOS TOMADA DE PREÇO Nº 2/2022

A Prefeitura de Itaporanga/PB, vem através de seu Presidente da CPL, tornar público para conhecimento dos interessados, os julgamentos dos recursos protocolados pelas empresas: E L F TEIXEIRA CONSTRUÇÕES E SERVIÇOS EIRELI - EPP, CNPJ: 17.560.794/0001-40, PRIME CONSTRUÇÕES E EMPREENDIMENTO EIRELI - EPP, CNPJ: 20.949.329/0001-00 e CONSTRUTORA BRAÇO FORTE, SERVIÇOS E LOCAÇÕES EIRELI - ME, CNPJ: 22.370.871/0001-30, na Tomada de Preços Nº 002/2022, a seguir:

Assim pelo exposto entendemos que o recurso contra sua inabilitação, interposto pela pessoa jurídica E L F TEIXEIRA CONSTRUÇÕES E SERVIÇOS EIRELI - EPP, CNPJ: 17.560.794/0001-40, foi TEMPESTIVO, e DEFERIDO, conforme parecer de reanálise feita pelo setor de engenharia;

Entendemos que o recurso contra sua inabilitação, interposto pela pessoa jurídica PRIME CONSTRUÇÕES E EMPREENDIMENTO EIRELI - EPP, CNPJ: 20.949.329/0001-00, foi TEMPESTIVO, e DEFERIDO, conforme parecer de reanálise feita pelo setor de engenharia;

Entendemos que o recurso contra sua inabilitação, interposto pela pessoa jurídica CONSTRUTORA BRAÇO FORTE, SERVIÇOS E LOCAÇÕES EIRELI - ME, CNPJ: 22.370.871/0001-30, foi TEMPESTIVO, e INDEFERIDO, pois conforme reanálise feita pelo setor de engenharia, a mesma continuou sem atender o quantitativo exigido no edital.

Desta forma notificamos os licitantes habilitados, as empresas E L F TEIXEIRA CONSTRUÇÕES E SERVIÇOS EIRELI - EPP, CNPJ: 17.560.794/0001-40, PRIME CONSTRUÇÕES E EMPREENDIMENTO EIRELI - EPP, CNPJ: 20.949.329/0001-00 e COMPASSO EMPREENDIMENTOS LTDA, CNPJ: 15.705.860/0001-06 para abertura dos envelopes propostas de preços que será realizado na Sessão Pública às 09:00hs. (nove horas) do dia 04 de agosto de 2022. Os interessados poderão obter cópia completa da reanálise do setor de engenharia e julgamento dos recursos no portal do Município de Itaporanga através do link: <http://itaporanga.pb.gov.br/acesso-a-informacao/licitacoes>, ou comparecer na sala da CPL, das 08h:00mn (oito horas) às 12h:00mn (doze horas).

Itaporanga - PB, 26 de julho de 2022
EDMARINEUDSON RODRIGUES PINTO
Presidente da CPL

PREFEITURA MUNICIPAL DE ITAPOROROCA

AVISO DE LICITAÇÃO
TOMADA DE PREÇOS Nº 6/2022

A PREFEITURA MUNICIPAL DE ITAPOROROCA, através da Comissão Permanente de Licitação, comunica a quem possa interessar que, nos termos da Lei 8.666/93 e suas alterações posteriores, fará realizar no dia 16.08.2022 às 08h30min, na Sala da Comissão Permanente de Licitação, localizada à Rua Frei Damião de Bozango, 07 - Centro - Itapororoca/PB. Licitação na modalidade TOMADA DE PREÇOS DE Nº 06/2022, destinada a Contratação de empresa no ramo pertinente para construção de muro perimetral na Escola Municipal Danizete Rodrigues. Recursos Próprios / Outros / Programas. Dotação consignada no orçamento vigente. Demais esclarecimentos e Cópia do Edital de Licitação, poderão ser obtidos no endereço retro mencionado, nos dias úteis, no horário compreendido entre 08h00min e 12h00min.

Itapororoca, 26 de julho de 2022
TARCÍSIO FRANÇA DA SILVA
Presidente da Comissão

PREFEITURA MUNICIPAL DE JOÃO PESSOA

AVISO
PREGÃO ELETRÔNICO SRP Nº 6.043/2022

ADIAMENTO DE ABERTURA DE LICITAÇÃO

OBJETO: REGISTRO DE PREÇOS PARA EVENTUAL CONTRATAÇÃO DE EMPRESA ESPECIALIZADA EM PRESTAÇÃO DE SERVIÇOS DE SISTEMA DE COMANDO PARA GERENCIAMENTO TECNOLÓGICO DOS PRÉDIOS PÚBLICOS DE JOÃO PESSOA, PARA ATENDER AS NECESSIDADES DAS ÓRGÃOS/ENTIDADES DEMANDANTES, CONFORME CONDIÇÕES E EXIGÊNCIAS ESTABELECIDAS NO EDITAL E SEUS ANEXOS.

PROCESSO ADMINISTRATIVO Nº 6.761/2022.
A Secretaria de Administração - SEAD/PMJP, por intermédio do seu Pregoeiro e Equipe de Apoio, torna público aos interessados e em especial às empresas que retiraram o instrumento convocatório, que a abertura do certame em epígrafe, inicialmente marcado para o dia 29/07/2022, às 09:00 (horário de Brasília), está sendo ADIADA para o dia 03/08/2022 às 09h00min (HORÁRIO DE BRASÍLIA), tendo em vista que a CONTROLADORIA GERAL DO MUNICÍPIO - CGM, solicitou vistas ao processo licitatório.

Em tempo informo que o prazo para o registro das propostas e todas as cláusulas do Edital permanecem inalterados. Eventuais dúvidas poderão ser sanadas junto ao Pregoeiro e Equipe de Apoio por meio do telefone: (83) 3218 9005 e/ou pelo e-mail centraldecomprasjp.pregao@gmail.com.

João Pessoa, 26 de julho de 2022.
DALPES SILVEIRA DE SOUZA
Pregoeiro



direcionada a produção e gravação de conteúdos, bem como serviços de fotografia e edição de imagens de eventos a serem realizados pela Prefeitura Municipal de Itapororoca; RATIFICADO o correspondente procedimento e ADJUDICADO o seu objeto a: ELENILTON XAVIER DE SOUZA 05293216457 - R\$ 18.000,00.

Itapororoca - PB, 26 de Julho de 2022

ELISSANDRA MARIA CONCEIÇÃO DE BRITO
Prefeita

PREFEITURA MUNICIPAL DE ITAPOROROCA/PB

AVISO DE LICITAÇÃO PREGÃO PRESENCIAL Nº 00033/2022

Toma público que fará realizar através do Pregoeiro Oficial e Equipe de Apoio, sediada na Rua Frei Damião de Bozzano, 07 - Centro - Itapororoca - PB, às 08h30min do dia 11 de agosto de 2022, licitação modalidade Pregão Presencial, do tipo menor preço, para: Contratação de empresa especializada na execução da limpeza de poços artesianos, em diversas localidades do município, conforme termo de referência. Recursos: previstos no orçamento vigente. Fundamento legal: Lei Federal nº 10.520/02 e Decreto Municipal nº 00028/2015. Informações: no horário das 08:00 às 12:00 horas dos dias úteis, no endereço supracitado.

Itapororoca - PB, 26 de julho de 2022

TARCÍSIO FRANÇA DA SILVA
Pregoeiro Oficial

PREFEITURA MUNICIPAL DE ITAPOROROCA/PB COMISSÃO PERMANENTE DE LICITAÇÃO

AVISO DE LICITAÇÃO TOMADA DE PREÇOS Nº 00006/2022

A Prefeitura Municipal de Itapororoca, através da Comissão Permanente de Licitação, comunica a quem possa interessar que, nos termos da Lei 8.666/93 e suas alterações posteriores, fará realizar no dia 16.08.2022 às 08h30min, na Sala da Comissão Permanente de Licitação, localizada à Rua Frei Damião de Bozzano, 07 - Centro - Itapororoca/PB, Licitação na modalidade TOMADA DE PREÇOS DE Nº 06.2022, destinada a Contratação de empresa no ramo pertinente para construção de muro perimetral na Escola Municipal Damizete Rodrigues. Recursos Próprios / Outros / Programas. Dotação consignada no orçamento vigente. Demais esclarecimentos e Cópia do Edital de Licitação, poderão ser obtidos no endereço retro mencionado, nos dias úteis, no horário compreendido entre 08h00min e 12h00min.

Itapororoca, 26 de julho de 2022

TARCÍSIO FRANÇA DA SILVA
Presidente da Comissão

PREFEITURA MUNICIPAL DE ITAPOROROCA-PB

EXTRATO DE TERMO DE APOSTILAMENTO Nº 01/2022

Pregão Presencial nº 00003/2022. Extrato do Primeiro Termo de Apostilamento ao Contrato nº 00019/2022-CPL, celebrado entre a PREFEITURA MUNICIPAL DE ITAPOROROCA e MAURÍLIO DE ALMEIDA MENDES, CNPJ nº 03.467.684/0001-24. DO OBJETO: o presente instrumento tem como objeto a alteração nas Cláusulas Quarta do Contrato nº 00019/2022-CPL, ITEM 92(PAPEL OFÍCIO 210X297 A4 - RESMA C/500FLS), celebrado com a empresa MAURÍLIO DE ALMEIDA MENDES, CNPJ nº 03.923.742/0001-87. Valor do Apostilamento: R\$ 17,40 (Dezesseis Reais e Quarenta Centavos) para o valor unitário de R\$ 21,69 (Vinte e Um Reais e Sessenta e Nove Centavos). Fundamento legal: Art. 65, II, d, c/c § 8º do mesmo artigo da Lei 8.666/93, atualizada pela Lei 9.648, de 27.05.98. Ficam ratificados os preços.

Itapororoca - PB, 18 de Julho de 2022.

ELISSANDRA MARIA CONCEIÇÃO DE BRITO
Prefeita

EXTRATOS

PREFEITURA MUNICIPAL DE ITAPOROROCA/PB

EXTRATO DE CONTRATO

OBJETO: Contratação de prestador de serviço, destinado ao transporte de alunos da rede municipal de ensino de Itapororoca, para Guarabira/PB. FUNDAMENTO LEGAL: Pregão Presencial nº 00032/2022. DOTAÇÃO: RECURSOS PRÓPRIOS / OUTROS DOTAÇÃO CONSIGNADA NO ORÇAMENTO VIGENTE ELEMENTO DE DESPESA 3.3.90.39.01 - OUTROS SERVIÇOS DE TERCEIROS - PESSOA JURÍDICA. VIGÊNCIA: até o final do exercício financeiro de 2022. PARTES CONTRATANTES: Prefeitura Municipal de Itapororoca c/ CT Nº 00260/2022 - 11.07.22 - JOAO BATISTA SANTOS DA SILVA 07088525488 - R\$ 71.994,00.

ELISSANDRA MARIA CONCEIÇÃO DE BRITO
Prefeita

EXTRATO DE ADITIVO DE CONTRATO PRIMEIRO TERMO ADITIVO DE PRAZO.

REF: DISPENSA DE LICITAÇÃO DV00025/2021.

OBJETO: Prorrogação por mais 12 (doze) meses, contados do término do prazo de vigência do Termo de Contrato de nº 00260/2021-CPL datado de 10/08/2021 e com término de vigência em 10.08.2022, celebrado inicialmente entre as partes, objetivando a Contratação de pessoa física ou jurídica especializada em engenharia civil, para prestação de serviços de diversas áreas da Administração Municipal. CONTRATANTE: PREFEITURA MUNICIPAL DE ITAPOROROCA - ELISSANDRA MARIA CONCEIÇÃO DE BRITO. CONTRATADA: GUSTAVO SANTOS OLIVEIRA PONTES - CPF: 102.455.764-28

JUSTIFICATIVA: Por se tratar de serviços continuados, se faz necessário para continuidade dos serviços em andamento

REGIMENTO: Lei 8.666/93 e suas alterações posteriores.

DATA TERMO ADITIVO: 26.08.2022

VALOR ADITIVO: R\$ 32.988,00 (TRINTA E DOIS MIL E NOVECENTOS E OITENTA E OITO REAIS).

NOVA VIGÊNCIA: 10.08.2023

OBS: Publique-se para atendimento do disposto no parágrafo único do art. 61 da Lei 8.666/93.

ELISSANDRA MARIA CONCEIÇÃO DE BRITO

Prefeita

Prefeitura Municipal de Várzea

LICITAÇÕES

PREFEITURA MUNICIPAL DE VÁRZEA COMISSÃO DE PREGÃO

AVISO DE LICITAÇÃO PREGÃO ELETRÔNICO Nº 0018/2022

OBJETIVO: Aquisição de Patrulha Mecanizada (Trator Agrícola, Grade Aradora, Carreta Basculante Hidráulica, Colhedora de Forragens e Plana Agrícola), visando atender ao Convênio/MPA nº 913756/2021 do Município de Várzea - PB, conforme especificações constantes no Termo de Referência Anexo I do Edital.

DATA SESSÃO: Impreterivelmente até às 08:00h no dia 10 de agosto de 2022.

LOCAL: Portal de Compras do Governo Federal - www.comprasgovernamentais.gov.br

INFORMAÇÕES: Em todos os dias úteis, no horário de expediente das 08:00 às 13:00 horas na sala da CPL, à rua Manoel Dantas, nº 279, Centro, sede da Prefeitura Municipal. O caderno do edital completo, poderá ser adquirido através do acesso à página, <http://www.varzea.pb.gov.br-www.comprasgovernamentais.gov.br-site www.tcc.pb.gov.br> ou no e-mail pnlicitacao@varzea.pb.gov.br. Telefone contato: - Fone (83) 3469-1158.

VÁRZEA-PB, 26 de Julho de 2022.

EDCLEIDE MEDEIROS DE SOUTO ROCHA
PREGOEIRA/PMV

PREFEITURA MUNICIPAL DE VÁRZEA COMISSÃO DE LICITAÇÃO

AVISO DE LICITAÇÃO TOMADA DE PREÇO Nº 0004/2022

OBJETIVO: Contratação de Empresa para execução de obra de reforma da sede das instalações da prefeitura Município de Várzea - PB, conforme especificações no edital e seus anexos.

REUNIÃO: 17 de agosto de 2022, às 08:30 horas

INFORMAÇÕES: Em todos os dias úteis, no horário de expediente das 08:00 às 12:00 horas na sala da CPL, à rua Manoel Dantas, nº 279, Centro, sede da Prefeitura Municipal. O caderno do edital completo, poderá ser adquirido exclusivamente através do acesso à página, <http://www.varzea.pb.gov.br-site www.tcc.pb.gov.br> ou no e-mail pnlicitacao@varzea.pb.gov.br. Telefone contato: - Fone (83) 3469-1158.

VÁRZEA-PB, 26 de julho de 2022.

EDCLEIDE MEDEIROS DE SOUTO ROCHA
PRESIDENTE CPL/PMV

Prefeitura Municipal de Casserengue

EXTRATOS

PREFEITURA MUNICIPAL CASSERENGUE

EXTRATO DE 4º APOSTILAMENTO

AO CONTRATO Nº 00001/2022

Extrato do 4º apostilamento ao Contrato nº 00001/2022 - PREGÃO ELETRÔNICO nº 00006/2021, passando a ter os seguintes preços contratados a partir do dia 15/07/2022: R\$ 6,17 (seis reais e dezesseis centavos), alterando o valor contratual para, R\$ 1.606.598,88 (um milhão seiscentos e seis mil e quinhentos e noventa e oito reais e oitenta e oito centavos). Dotação Orçamentária: ORÇAMENTO DE 2022 - RECURSOS PRÓPRIOS DO MUNICÍPIO DE CASSERENGUE/FEDERAIS (RECURSOS ORDINÁRIOS/ RECEITA DE IMPOSTOS E DE TRANSFERÊNCIA DE IMPOSTOS - EDUCAÇÃO/ RECEITA DE IMPOSTOS E DE TRANSFERÊNCIA DE IMPOSTOS - SAÚDE/ TRANSFERÊNCIA DE RECURSO DO SUS/ TRANSFERÊNCIA DE RECURSO DO FNDE/ TRANSFERÊNCIA DE RECURSO DO FNAS/ TRANSFERÊNCIA DE RECURSO DO SUS/ TRANSFERÊNCIA DO FUNDEB MAGISTERIO/ TRANSFERÊNCIA FUNDEB OUTRAS). Legislação: Lei das Licitações, Art. 65, inciso II, alínea d, e também de acordo com a CLÁUSULA QUARTA - DO REAJUSTAMENTO - Contrato nº 00001/2022. PARTES: PREFEITURA MUNICIPAL DE CASSERENGUE e CIRNE COMÉRCIO DE COMBUSTÍVEIS LTDA CNPJ nº 02.425.806/0001-57. DATA DE ASSINATURA: 14/07/2022.

EXTRATO DE 2º TERMO ADITIVO

AO CONTRATO Nº 00035/2022

OBJETO: CONTRATAÇÃO DE EMPRESA DO SEGUIMENTO DA CONSTRUÇÃO CIVIL, DESTINADA A EXECUÇÃO DOS SERVIÇOS DE PAVIMENTAÇÃO EM PARALELEPÍEDO COM MEIO-FIO PRÉ-MOLDADO DE ESTRADAS VICINAIS NO SÍTIO PEDRA D'ÁGUA (COORDENADAS: 6º 46' 22" S E 35º 50' 56" W) DO MUNICÍPIO DE CASSERENGUE-PB, CONFORME CONTRATO DE REPASSE Nº 907727/2020/MDR/CAIXA. FUNDAMENTO LEGAL: Art. 57 - Lei Federal 8.666/93 - CLÁUSULA SÉTIMA - DOS PRAZOS - Contrato nº 00035/2022 - Tomada de Preços nº 00002/2021. VIGÊNCIA: 60 (sessenta) dias de 22/07/2022 até 22/09/2022. PARTES CONTRATANTES: Prefeitura Municipal de CASSERENGUE e HUMAITA CONSTRUÇÕES EIRELI. DATA DE ASSINATURAS: 21/07/2022.

EXTRATO DE CONTRATO

TOMADA DE PREÇOS Nº 00003/2022

OBJETO: CONTRATAÇÃO DE EMPRESA DO SEGUIMENTO DA CONSTRUÇÃO CIVIL, DESTINADA A CONSTRUÇÃO DE UMA CRECHE COM CAPACIDADE PARA 50 (CINQUENTA) CRIANÇAS NO MUNICÍPIO DE CASSERENGUE, REFERENTE AO PROGRAMA PARAÍBA PRIMEIRA INFÂNCIA CONFORME CONVÊNIO Nº 0130/2022, ENTRE PREFEITURA DE CAS-